

# Jahresrechnung

# 2024

## Einwohnergemeinde Diemtigen





## Inhaltsverzeichnis

<b>1</b>		<b>BERICHTERSTATTUNG</b>	<b>4</b>
1.1		Bericht	4
	1.1.1	Erfolgsrechnung	5
	1.1.2	Spezialfinanzierungen (SF)	7
	1.1.3	Übrige Spezialfinanzierungen mit Gemeindereglement	7
	1.1.4	Investitionsrechnung	8
	1.1.5	Bilanz	8
	1.1.6	Nachkredite	8
	1.2	Spezialfinanzierungen	9
<b>2</b>		<b>ECKDATEN</b>	<b>11</b>
2.1		Übersicht	11
2.2		Selbstfinanzierung / Finanzierungsergebnis	12
2.3		Gestufte Erfolgsausweise	13
	2.3.1	Gesamthaushalt	13
	2.3.2	Allgemeiner Haushalt	14
	2.3.3	Spezialfinanzierung Feuerwehr (einseitig)	15
	2.3.4	Spezialfinanzierung Abwasserentsorgung	16
	2.3.5	Spezialfinanzierung Abfall	17
	2.3.6	Spezialfinanzierung Regionaler Naturpark Diemtigtal (RNPD)	18
<b>3</b>		<b>BILANZ</b>	<b>19</b>
		Aktiven	19
		Passiven	20
<b>4</b>		<b>FUNKTIONEN</b>	<b>21</b>
4.1		Erfolgsrechnung	21
	4.1.1	Kommentar	22
4.2		Investitionsrechnung	28
<b>5</b>		<b>SACHGRUPPEN</b>	<b>29</b>
5.1		Erfolgsrechnung	29
5.2		Investitionsrechnung	30
<b>6</b>		<b>GELDFLUSSRECHNUNG</b>	<b>31</b>
<b>7</b>		<b>FINANZKENNZAHLEN</b>	<b>33</b>
7.1		Gesamthaushalt	33
7.2		Allgemeiner Haushalt	34
7.3		Spezialfinanzierung Abwasserentsorgung	34
7.4		Spezialfinanzierung Abfall	35
7.5		Spezialfinanzierung Regionaler Naturpark Diemtigtal (RNPD)	35



8	<b>ANTRAG DER EXEKUTIVE</b>	36
9	<b>BESTÄTIGUNGSBERICHT</b>	38
10	<b>GENEHMIGUNG DER JAHRESRECHNUNG</b>	39
11	<b>ANHANG</b>	40
11.1	Regelwerk	40
11.1.1	Angewendetes Regelwerk	40
11.1.2	Bewertung Finanzvermögen	40
11.1.3	Bewertung Verwaltungsvermögen	42
11.1.4	Aktivierungsgrenzen	42
11.1.5	Bestehendes Verwaltungsvermögen	42
11.2	Grundlagen der Jahresrechnung	42
11.3	Eigenkapitalnachweis	43
11.4	Rückstellungsspiegel	44
11.5	Beteiligungsspiegel	45
11.6	Gewährleistungsspiegel	48
11.7	Anlagespiegel	49
11.8	Kreditkontrolle	52
11.8.1	Verpflichtungskontrolle für Investitionen	52
11.8.2	Nachkredite	56
11.9	Weitere massgebende Angaben	62
11.9.1	Werterhaltungskosten und Einlage in die Spezialfinanzierung Werterhalt Abwasseranlagen	62
12	<b>DETAILS ZUR JAHRESRECHNUNG</b>	63
12.1	Bilanz	63
12.2	Erfolgsrechnung nach Funktionen	72
12.3	Erfolgsrechnung nach Sachgruppen	94
12.4	Investitionsrechnung nach Funktionen	99
12.5	Investitionsrechnung nach Sachgruppen	101



## 1 Berichterstattung

### 1.1 Bericht

#### Allgemeines und Grundlagen

Die Jahresrechnung 2024 wurde nach dem Rechnungslegungsmodell HRM2 gemäss Art. 70 Gemeindegesetz (GG, BSG 170.11) erstellt. Zum Einsatz gelangte die EDV-Software Dialog der Dialog Verwaltungs-Data AG.

Als Grundlage für die vorliegende Rechnung dient die Jahresrechnung 2023, die am 30. Mai 2024 von der Gemeindeversammlung genehmigt wurde. Die Steueranlage für die Gemeindesteuern beträgt 1,9 Einheiten der einfachen Steuer, diejenige für die Liegenschaftssteuer 1,5 ‰ der amtlichen Werte. Die Steueranlagen und das Budget 2024 wurden am 30. November 2023 durch die Gemeindeversammlung genehmigt.

Ab dem Jahr 2021 müssen, nach dem errechneten Übertrag der Schwankungsreserven, die restlichen Neubewertungsreserven aus dem Übergang HRM1/HRM2 linear innert 5 Jahren aufgelöst werden. Dies führt zu einer Besserstellung des Ergebnisses von rund CHF 471'000.00. Dies hat keinen Geldfluss zur Folge und führt zu keiner besseren Selbstfinanzierung.

Wenn im Allgemeinen Haushalt ein Ertragsüberschuss ausgewiesen wird und die ordentlichen Abschreibungen kleiner als die Nettoinvestitionen sind, ist die Einlage in die finanzpolitische Reserve vorzunehmen. Im Rechnungsjahr 2024 sind die ordentlichen Abschreibungen höher als die Nettoinvestitionen, weshalb keine zusätzlichen Abschreibungen (Art. 84 und 85 GV) vorgenommen und in die finanzpolitische Reserve eingelegt werden müssen.



### Ergebnis Erfolgsrechnung

Das Ergebnis der Erfolgsrechnung sieht wie folgt aus:

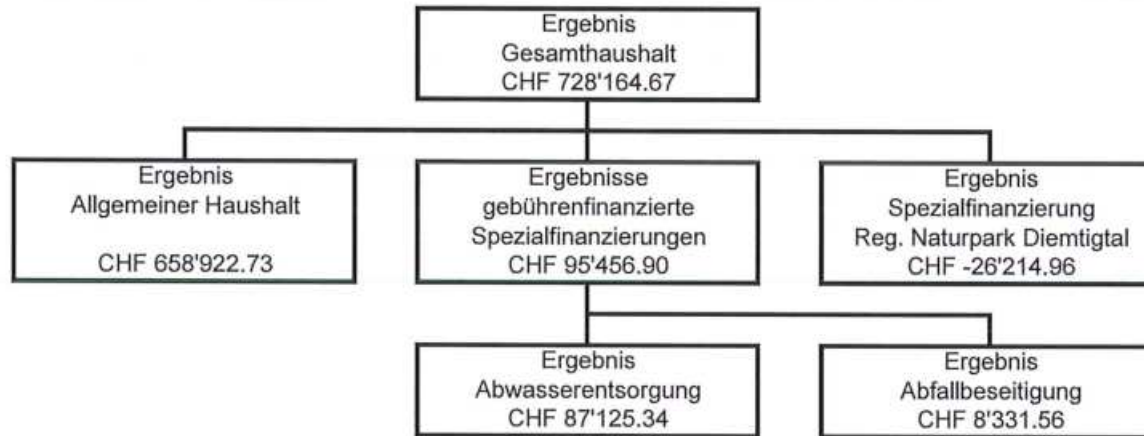

#### 1.1.1 Erfolgsrechnung

##### Ergebnis Gesamthaushalt

Der Gesamthaushalt schliesst mit einem Ertragsüberschuss von CHF 728'164.67 ab. Budgetiert war ein Aufwandüberschuss von CHF 89'630.00. Die Besserstellung gegenüber dem Budget beträgt somit CHF 817'794.67.

##### Ergebnis Allgemeiner Haushalt (Steuerhaushalt)

Der allgemeine Haushalt schliesst mit einem Ertragsüberschuss von CHF 658'922.73 ab. Budgetiert war ein Aufwandüberschuss von CHF 104'430.00.

Die folgenden Kommentare beziehen sich auf den **Gesamthaushalt**.

##### Personalaufwand

Der Personalaufwand ist um CHF 39'029.31 höher als budgetiert. Die Entschädigungen der Behörden und des Personals sind generell höher ausgefallen. Aufgrund von Krankheits- und unfallbedingten Ausfällen sowie Fluktuationen im Personalbestand mussten u.a. für Stellvertretungen und für die Rekrutierung von neuem Personal mehr ausgegeben werden.

##### Sach- und übriger Betriebsaufwand

Der Sach- und übrige Betriebsaufwand liegt um CHF 48'361.54 unter dem Budget. In allen Funktionen konnten die Aufwände dank einer zurückhaltenden Kostenpolitik tief gehalten werden.

**Abschreibungen**

Die Abschreibungen fallen gesamthaft CHF 2'053.50 unter dem budgetierten Betrag. Darin enthalten sind auch die Abschreibungen auf dem beim Übergang zu HRM2 bestehenden Verwaltungsvermögen, welches innert 10 Jahren - bis und mit dem Rechnungsjahr 2025 - mit jährlich CHF 639'816.85 abgeschrieben wird.

**Finanzaufwand**

Der Finanzaufwand schliesst gegenüber dem Budget mit einem Minderaufwand von CHF 20'660.00 ab.

**Transferaufwand**

Beim Transferaufwand handelt es sich um Entschädigungen und Beiträge an Bund und Kanton, aber auch um Beiträge an andere Gemeinden, Gemeindeverbände, Vereine und an Private. Der Transferaufwand ist gegenüber dem Budget um CHF 9'369.23 tiefer.

**Ausserordentlicher Aufwand**

Die Einlagen in die Spezialfinanzierung Werterhalt Liegenschaften Finanzvermögen ist um CHF 14'838.30 höher ausgefallen als budgetiert.

**Fiskalertrag**

Der Steuerertrag ist gegenüber dem Budget gesamthaft um CHF 749'566.15 höher. Bei den Natürlichen Personen (Einkommens- und Vermögenssteuern) ist ein Mehrertrag von rund CHF 269'500.00 zu verzeichnen. Bei den juristischen Personen (Gewinn- und Kapitalsteuern) ist ein Mehrertrag von rund CHF 359'600.00 zu verzeichnen. Die Sondersteuern verzeichnen Mehreinnahmen von rund CHF 44'000.00.

**Entgelte**

Bei den Entgelten ist ein Mehrertrag von CHF 237'422.69 zu verzeichnen. Die Differenz zum Budget entstand insbesondere wegen höheren Benützungsgebühren und Dienstleistungen.

**Finanzertrag**

Die Position Finanzertrag schliesst gegenüber dem Budget um rund CHF 54'800.00 besser ab.

**Transferertrag**

Der Transferertrag schliesst um CHF 154'407.36 unter dem Budget ab. Insbesondere die Zahlungen der Lastenausgleiche Lehrergehaltskosten (Schülerbeiträge) sowie die übrigen Finanz- und Lastenausgleichszahlungen sind generell tiefer ausgefallen als im Budget angenommen.

**Ausserordentlicher Ertrag**

Ab dem Jahr 2021 müssen, nach dem errechneten Übertrag der Schwankungsreserven, die restlichen Neubewertungsreserven aus dem Übergang HRM1/HRM2 linear innert 5 Jahren aufgelöst werden. Dies führt zu einer Besserstellung des Ergebnisses von rund CHF 470'000.00. Dies hat keinen Geldfluss zur Folge und führt zu keiner besseren Selbstfinanzierung.



### 1.1.2 Spezialfinanzierungen (SF)

#### SF Feuerwehr Diemtigtal (einseitig)

Der Bereich Feuerwehr schliesst mit einem Ertragsüberschuss von CHF 10'150.89 ab, welcher in die entsprechende Spezialfinanzierung eingelegt wurde. Die einseitige Spezialfinanzierung Feuerwehr weist per 31.12.2024 einen Bestand von CHF 62'797.34 auf.

#### SF Abwasserentsorgung

Die Abwasserentsorgung (Funktion 7201) schliesst mit einem Ertragsüberschuss von CHF 87'125.34 ab. Die Besserstellung gegenüber dem Budget beträgt rund CHF 61'800.00 und ist auf tiefere Betriebsbeiträge an die ARA Thunersee und den Gemeindeverband ARNI zurückzuführen. Das Eigenkapital (Rechnungsausgleich) der SF Abwasserentsorgung beträgt per 31.12.2024 CHF 2'349'086.08 (Konto: 29002.00). Der Bestand des Werterhalts beläuft sich auf CHF 4'097'384.19 (Konto: 29302.00).

#### SF Abfall

Die Abfallentsorgung (Funktion 7301) schliesst mit einem Ertragsüberschuss von CHF 8'331.56 ab. Budgetiert wurde ein Aufwandüberschuss von CHF 10'500.00. Die Besserstellung ist hauptsächlich auf Minderausgaben zurückzuführen. Das Eigenkapital (Rechnungsausgleich) der SF Abfall beträgt per 31.12.2024 CHF 507'345.67 (Konto: 29003.00).

### 1.1.3 Übrige Spezialfinanzierungen (SF) mit Gemeindereglement

#### SF Regionaler Naturpark Diemtigtal

Der Bereich Regionaler Naturpark Diemtigtal schliesst mit einem Aufwandüberschuss von CHF 26'214.96 ab. Budgetiert war eine ausgeglichene Rechnung. Die Spezialfinanzierung Regionaler Naturpark Diemtigtal weist per 31.12.2024 einen Bestand von CHF 102'559.01 auf.



#### 1.1.4 Investitionsrechnung

Es wurden Nettoinvestitionen von CHF 712'666.60 getätigt. Budgetiert waren Nettoinvestitionen von CHF 764'000.00.

#### 1.1.5 Bilanz

Die Bilanzsumme beträgt per 31.12.2024 CHF 25'823'615.53 (Vorjahr: CHF 27'632'145.96). Dies entspricht einer Abnahme von CHF 1'808'530.43. Davon beläuft sich das Finanzvermögen auf CHF 14'656'371.23 (Vorjahr: CHF 16'018'657.11). Gegenüber dem Vorjahr entspricht dies einer Abnahme von CHF 1'362'285.88. Das Verwaltungsvermögen beträgt per 31.12.2024 CHF 11'167'244.30 (Vorjahr: CHF 11'613'488.85), was einer Abnahme von CHF 446'244.55 entspricht.

Das Fremdkapital weist einen Saldo von CHF 1'863'061.62 (Vorjahr: CHF 4'303'379.81) aus. Die langfristigen Schulden reduzierten sich per 31.12.2024 um CHF 2.5 Mio.

Das Eigenkapital (SG 29) beträgt per 31.12.2024 CHF 23'960'553.91 (Vorjahr: CHF 23'328'766.15). Das massgebende Eigenkapital (299) beträgt neu CHF 16'841'381.62.

#### 1.1.6 Nachkredite

In der detaillierten Nachkredittabelle auf der Seite 56 werden nur Nachkredite grösser CHF 5'000.00 aufgeführt.

Total:	CHF 2'112'925.35
davon:	
gebunden	CHF 1'238'057.84
GR Kompetenz	CHF 874'867.51
zu beschliessen	CHF -



## 1.2 Spezialfinanzierungen

(Gebührenfinanzierte Bereiche gemäss Art. 30 Bst. b FHDV)

### SF Abwasserentsorgung

	Rechnungsjahr 2024 CHF	Budget 2024 CHF	Rechnungsjahr 2023 CHF
Erfolg	87'125.34	25'300.00	3'192.39
Verwaltungsvermögen per 31.12	775'367.92		536'209.92
Bestand Werterhalt per 31.12.	4'097'384.19		3'926'861.59
Eigenkapital SF per 31.12.	2'349'086.08		2'261'960.74

### SF Abfallentsorgung

	Rechnungsjahr 2024 CHF	Budget 2024 CHF	Rechnungsjahr 2023 CHF
Erfolg	8'331.56	-10'500.00	1'993.64
Verwaltungsvermögen per 31.12	-		-
Eigenkapital SF per 31.12.	507'345.67		499'014.11



(Übrige Spezialfinanzierungen)

**SF Feuerwehr Diemtigtal (einseitig)**

	Rechnungsjahr 2024 CHF	Budget 2024 CHF	Rechnungsjahr 2023 CHF
Erfolg	10'150.89	-8'600.00	-21'654.85
Verwaltungsvermögen per 31.12	547'233.30		571'288.90
Eigenkapital SF per 31.12.	62'797.34		52'646.45

**SF Regionaler Naturpark Diemtigtal**

	Rechnungsjahr 2024 CHF	Budget 2024 CHF	Rechnungsjahr 2023 CHF
Erfolg	-26'214.96	-	-89'090.47
Verwaltungsvermögen per 31.12	-		-
Eigenkapital SF per 31.12.	102'559.01		128'773.97



## 2 Eckdaten

### 2.1 Übersicht

	Jahresrechnung 2024	Budget 2024	Jahresrechnung 2023
Jahresergebnis Erfolgsrechnung Gesamthaushalt	728'164.67	-89'630.00	975'147.45
Jahresergebnis Erfolgsrechnung Allgemeiner Haushalt	658'922.73	-104'430.00	1'059'051.89
Jahresergebnis gesetzliche Spezialfinanzierungen	69'241.94	14'800.00	-83'904.44
Steuerertrag natürliche Personen	4'591'551.45	4'297'000.00	4'440'585.10
Steuerertrag juristische Personen	699'440.80	324'700.00	798'818.35
Liegenschaftssteuer	771'250.75	760'000.00	747'039.40
Nettoinvestitionen	712'666.60	764'000.00	443'950.00
Bestand Finanzvermögen	14'656'371.23		16'018'657.11
Bestand Verwaltungsvermögen Gesamthaushalt	11'167'244.30		11'613'488.85
Bestand Verwaltungsvermögen Allgemeiner Haushalt	10'391'876.38		11'077'278.93
Bestand Verwaltungsvermögen Spezialfinanzierungen	775'367.92		536'209.92
Fremdkapital	1'863'061.62		4'303'379.81
Eigenkapital	23'960'553.91		23'328'766.15
Reserven	2'304'904.20		2'304'904.20
Bilanzüberschuss/-fehlbetrag	11'113'070.44		10'454'147.71



## 2.2 Selbstfinanzierung / Finanzierungsergebnis

		Jahresrechnung 2024	Budget 2024	Jahresrechnung 2023
Ergebnis Gesamthaushalt	90	728'164.67	-89'630.00	975'147.45
Abschreibung Verwaltungsvermögen	33 +	1'110'796.50	1'112'850.00	1'105'400.65
Einlagen in Fonds und Spezialfinanzierungen	35 +	338'925.56	242'600.00	242'613.00
Entnahmen aus Fonds und Spezialfinanzierungen	45 -	127'799.40	128'260.00	57'594.16
Wertberichtigung Darlehen Verwaltungsvermögen	364 +	-	-	-
Wertberichtigung Beteiligungen Verwaltungsvermögen	365 +	-	-	-
Abschreibungen Investitionsbeiträge	366 +	48'114.65	45'200.00	40'587.15
Einlagen in das Eigenkapital	389 +	244'838.30	230'000.00	244'838.30
Entnahmen aus dem Eigenkapital	489 -	521'888.70	548'200.00	523'338.40
Aufwertung Verwaltungsvermögen	4490 -	-	-	-
<b>Selbstfinanzierung</b>		<b>1'821'151.58</b>	<b>864'560.00</b>	<b>2'027'653.99</b>
<b>Nettoinvestitionen</b>				
Investitionsausgaben	690 +	712'666.60	764'000.00	622'300.00
Investitionseinnahmen	590 -	-	-	178'350.00
<b>Nettoinvestitionen</b>		<b>712'666.60</b>	<b>764'000.00</b>	<b>443'950.00</b>
<b>Finanzierungsergebnis</b>		<b>1'108'484.98</b>	<b>100'560.00</b>	<b>1'583'703.99</b>



## 2.3 Gestufte Erfolgsausweise

### 2.3.1 Gesamthaushalt

	Jahresrechnung 2024	Budget 2024	Jahresrechnung 2023
<b>Betrieblicher Aufwand</b>			
30 Personalaufwand	3'271'679.31	3'232'650.00	3'272'517.73
31 Sach- und übriger Betriebsaufwand	3'201'878.46	3'250'240.00	2'768'022.14
33 Abschreibungen Verwaltungsvermögen	1'110'796.50	1'112'850.00	1'105'400.65
35 Einlagen in Fonds und Spezialfinanzierungen	308'472.89	242'600.00	242'613.00
36 Transferaufwand	4'516'930.77	4'526'300.00	4'407'036.07
37 Durchlaufende Beiträge	-	-	-
39 Interne Verrechnungen	78'874.76	15'000.00	39'720.90
<b>Total betrieblicher Aufwand</b>	<b>12'488'632.69</b>	<b>12'379'640.00</b>	<b>11'835'310.49</b>
<b>Betrieblicher Ertrag</b>			
40 Fiskalertrag	6'385'266.15	5'635'700.00	6'290'105.45
41 Regalien und Konzessionen	74'453.30	78'000.00	76'820.65
42 Entgelte	1'601'772.69	1'364'350.00	1'395'408.00
43 Verschiedene Erträge	-	-	-
45 Entnahmen aus Fonds und Spezialfinanzierungen	127'799.40	128'260.00	57'594.16
46 Transferertrag	4'568'592.64	4'723'000.00	4'460'425.29
47 Durchlaufende Beiträge	-	-	-
49 Interne Verrechnungen	78'874.76	15'000.00	39'720.90
<b>Total betrieblicher Ertrag</b>	<b>12'836'758.94</b>	<b>11'944'310.00</b>	<b>12'320'074.45</b>
<b>ERGEBNIS AUS BETRIEBLICHER TÄTIGKEIT</b>	<b>348'126.25</b>	<b>-435'330.00</b>	<b>484'763.96</b>
34 Finanzaufwand	170'740.00	191'400.00	188'248.80
44 Finanzertrag	273'728.02	218'900.00	400'132.19
<b>ERGEBNIS AUS FINANZIERUNG</b>	<b>102'988.02</b>	<b>27'500.00</b>	<b>211'883.39</b>
<b>OPERATIVES ERGEBNIS</b>	<b>451'114.27</b>	<b>-407'830.00</b>	<b>696'647.35</b>
38 Ausserordentlicher Aufwand	244'838.30	230'000.00	244'838.30
48 Ausserordentlicher Ertrag	521'888.70	548'200.00	523'338.40
<b>AUSSERORDENTLICHES ERGEBNIS</b>	<b>277'050.40</b>	<b>318'200.00</b>	<b>278'500.10</b>
<b>GESAMTERGEBNIS ERFOLGSRECHNUNG</b>	<b>728'164.67</b>	<b>-89'630.00</b>	<b>975'147.45</b>



## 2.3.2 Allgemeiner Haushalt

	Jahresrechnung 2024	Budget 2024	Jahresrechnung 2023
<b>Betrieblicher Aufwand</b>			
30 Personalaufwand	2'589'867.75	2'613'450.00	2'551'301.03
31 Sach- und übriger Betriebsaufwand	2'354'334.06	2'294'390.00	1'864'658.01
33 Abschreibungen Verwaltungsvermögen	1'106'389.80	1'106'850.00	1'101'005.05
35 Einlagen in Fonds und Spezialfinanzierungen	10'150.89	-	-
36 Transferaufwand	4'151'838.60	4'147'250.00	3'992'486.70
37 Durchlaufende Beiträge	-	-	-
39 Interne Verrechnungen	19'190.00	15'000.00	18'900.00
<b>Total betrieblicher Aufwand</b>	<b>10'231'771.10</b>	<b>10'176'940.00</b>	<b>9'528'350.79</b>
<b>Betrieblicher Ertrag</b>			
40 Fiskalertrag	6'385'266.15	5'635'700.00	6'290'105.45
41 Regalien und Konzessionen	74'453.30	78'000.00	76'820.65
42 Entgelte	720'433.59	519'350.00	591'560.75
43 Verschiedene Erträge	-	-	-
45 Entnahmen aus Fonds und Spezialfinanzierungen	-	16'260.00	21'654.85
46 Transferertrag	3'342'716.22	3'468'400.00	3'106'029.84
47 Durchlaufende Beiträge	-	-	-
49 Interne Verrechnungen	19'190.00	15'000.00	18'900.00
<b>Total betrieblicher Ertrag</b>	<b>10'542'059.26</b>	<b>9'732'710.00</b>	<b>10'105'071.54</b>
<b>ERGEBNIS AUS BETRIEBLICHER TÄTIGKEIT</b>	<b>310'288.16</b>	<b>-444'230.00</b>	<b>576'720.75</b>
34 Finanzaufwand	170'740.00	191'400.00	188'248.80
44 Finanzertrag	242'324.17	213'000.00	392'079.84
<b>ERGEBNIS AUS FINANZIERUNG</b>	<b>71'584.17</b>	<b>21'600.00</b>	<b>203'831.04</b>
<b>OPERATIVES ERGEBNIS</b>	<b>381'872.33</b>	<b>-422'630.00</b>	<b>780'551.79</b>
38 Ausserordentlicher Aufwand	244'838.30	230'000.00	244'838.30
48 Ausserordentlicher Ertrag	521'888.70	548'200.00	523'338.40
<b>AUSSERORDENTLICHES ERGEBNIS</b>	<b>277'050.40</b>	<b>318'200.00</b>	<b>278'500.10</b>
<b>GESAMTERGEBNIS ERFOLGSRECHNUNG</b>	<b>658'922.73</b>	<b>-104'430.00</b>	<b>1'059'051.89</b>



### 2.3.3 Spezialfinanzierung Feuerwehr (einseitig)

Keine separate Auswertung bei einseitiger Spezialfinanzierung



## 2.3.4 Spezialfinanzierung Abwasser

	Jahresrechnung 2024	Budget 2024	Jahresrechnung 2023
<b>Betrieblicher Aufwand</b>			
30 Personalaufwand	-	-	-
31 Sach- und übriger Betriebsaufwand	112'075.14	113'300.00	26'826.94
33 Abschreibungen Verwaltungsvermögen	4'406.70	6'000.00	4'395.60
35 Einlagen in Fonds und Spezialfinanzierungen	298'322.00	242'600.00	242'613.00
36 Transferaufwand	309'378.07	347'000.00	350'260.63
37 Durchlaufende Beiträge	-	-	-
38 Interne Verrechnungen	-	-	-
<b>Total betrieblicher Aufwand</b>	<b>724'181.91</b>	<b>708'900.00</b>	<b>624'096.17</b>
<b>Betrieblicher Ertrag</b>			
40 Fiskalertrag	-	-	-
41 Regalien und Konzessionen	-	-	-
42 Entgelte	655'247.85	617'000.00	584'189.25
43 Verschiedene Erträge	-	-	-
45 Entnahmen aus Fonds und Spezialfinanzierungen	127'799.40	112'000.00	35'939.31
46 Transferertrag	-	-	-
47 Durchlaufende Beiträge	-	-	-
49 Interne Verrechnungen	-	-	-
<b>Total betrieblicher Ertrag</b>	<b>783'047.25</b>	<b>729'000.00</b>	<b>620'128.56</b>
<b>ERGEBNIS AUS BETRIEBLICHER TÄTIGKEIT</b>	<b>58'865.34</b>	<b>20'100.00</b>	<b>-3'967.61</b>
34 Finanzaufwand	-	-	-
44 Finanzertrag	28'260.00	5'200.00	7'160.00
<b>ERGEBNIS AUS FINANZIERUNG</b>	<b>28'260.00</b>	<b>5'200.00</b>	<b>7'160.00</b>
<b>OPERATIVES ERGEBNIS</b>	<b>87'125.34</b>	<b>25'300.00</b>	<b>3'192.39</b>
38 Ausserordentlicher Aufwand	-	-	-
48 Ausserordentlicher Ertrag	-	-	-
<b>AUSSERORDENTLICHES ERGEBNIS</b>	<b>-</b>	<b>-</b>	<b>-</b>
<b>GESAMTERGEBNIS ERFOLGSRECHNUNG</b>	<b>87'125.34</b>	<b>25'300.00</b>	<b>3'192.39</b>



## 2.3.5 Spezialfinanzierung Abfall

	Jahresrechnung 2024	Budget 2024	Jahresrechnung 2023
<b>Betrieblicher Aufwand</b>			
30 Personalaufwand	820.58	1'100.00	481.70
31 Sach- und übriger Betriebsaufwand	178'304.02	205'850.00	172'775.72
33 Abschreibungen Verwaltungsvermögen	-	-	-
35 Einlagen in Fonds und Spezialfinanzierungen	-	-	-
36 Transferaufwand	36'741.90	32'050.00	45'026.94
37 Durchlaufende Beiträge	-	-	-
39 Interne Verrechnungen	-	-	-
<b>Total betrieblicher Aufwand</b>	<b>215'866.50</b>	<b>239'000.00</b>	<b>218'284.36</b>
<b>Betrieblicher Ertrag</b>			
40 Fiskalertrag	-	-	-
41 Regalien und Konzessionen	-	-	-
42 Entgelte	221'698.06	228'000.00	219'658.00
43 Verschiedene Erträge	-	-	-
45 Entnahmen aus Fonds und Spezialfinanzierungen	-	-	-
46 Transferertrag	-	-	-
47 Durchlaufende Beiträge	-	-	-
49 Interne Verrechnungen	-	-	-
<b>Total betrieblicher Ertrag</b>	<b>221'698.06</b>	<b>228'000.00</b>	<b>219'658.00</b>
<b>ERGEBNIS AUS BETRIEBLICHER TÄTIGKEIT</b>	<b>5'831.56</b>	<b>-11'000.00</b>	<b>1'373.64</b>
34 Finanzaufwand	-	-	-
44 Finanzertrag	2'500.00	500.00	620.00
<b>ERGEBNIS AUS FINANZIERUNG</b>	<b>2'500.00</b>	<b>500.00</b>	<b>620.00</b>
<b>OPERATIVES ERGEBNIS</b>	<b>8'331.56</b>	<b>-10'500.00</b>	<b>1'993.64</b>
38 Ausserordentlicher Aufwand	-	-	-
48 Ausserordentlicher Ertrag	-	-	-
<b>AUSSERORDENTLICHES ERGEBNIS</b>	<b>-</b>	<b>-</b>	<b>-</b>
<b>GESAMTERGEBNIS ERFOLGSRECHNUNG</b>	<b>8'331.56</b>	<b>-10'500.00</b>	<b>1'993.64</b>



## 2.3.6 Spezialfinanzierung Regionaler Naturpark Diemtigtal

	Jahresrechnung 2024	Budget 2024	Jahresrechnung 2023
<b>Betrieblicher Aufwand</b>			
30 Personalaufwand	680'990.98	618'100.00	720'735.00
31 Sach- und übriger Betriebsaufwand	557'165.24	636'700.00	703'761.47
33 Abschreibungen Verwaltungsvermögen	-	-	-
35 Einlagen in Fonds und Spezialfinanzierungen	-	-	-
36 Transferaufwand	18'972.20	-	19'261.80
37 Durchlaufende Beiträge	-	-	-
38 Interne Verrechnungen	59'684.76	-	20'820.90
<b>Total betrieblicher Aufwand</b>	<b>1'316'813.18</b>	<b>1'254'800.00</b>	<b>1'464'579.17</b>
<b>Betrieblicher Ertrag</b>			
40 Fiskalertrag	-	-	-
41 Regalien und Konzessionen	-	-	-
42 Entgelte	4'393.19	-	-
43 Verschiedene Erträge	-	-	-
45 Entnahmen aus Fonds und Spezialfinanzierungen	-	-	-
46 Transferertrag	1'225'876.42	1'254'600.00	1'354'395.45
47 Durchlaufende Beiträge	-	-	-
49 Interne Verrechnungen	59'684.76	-	20'820.90
<b>Total betrieblicher Ertrag</b>	<b>1'289'954.37</b>	<b>1'254'600.00</b>	<b>1'375'216.35</b>
<b>ERGEBNIS AUS BETRIEBLICHER TÄTIGKEIT</b>	<b>-26'858.81</b>	<b>-200.00</b>	<b>-89'362.82</b>
34 Finanzaufwand	-	-	-
44 Finanzertrag	643.85	200.00	272.35
<b>ERGEBNIS AUS FINANZIERUNG</b>	<b>643.85</b>	<b>200.00</b>	<b>272.35</b>
<b>OPERATIVES ERGEBNIS</b>	<b>-26'214.96</b>	<b>-</b>	<b>-89'090.47</b>
38 Ausserordentlicher Aufwand	-	-	-
48 Ausserordentlicher Ertrag	-	-	-
<b>AUSSERORDENTLICHES ERGEBNIS</b>	<b>-</b>	<b>-</b>	<b>-</b>
<b>GESAMTERGEBNIS ERFOLGSRECHNUNG</b>	<b>-26'214.96</b>	<b>-</b>	<b>-89'090.47</b>



### 3 Bilanz

#### AKTIVEN

	31.12.2024	01.01.2024
<b>FINANZVERMÖGEN</b>		
100 Flüssige Mittel und kurzfristige Geldanlagen	6'118'795.02	7'471'414.11
101 Forderungen	3'493'993.38	3'318'749.32
102 Kurzfristige Finanzanlagen	-	-
104 Aktive Rechnungsabgrenzungen	190'508.65	371'599.35
106 Vorräte und angefangene Arbeiten	14'972.18	18'792.33
107 Finanzanlagen	154'480.00	154'480.00
108 Sachanlagen Finanzanlagen	4'683'622.00	4'683'622.00
109 Forderungen gegenüber Spezialfinanzierungen und Fonds im Fremdkapital	-	-
<b>TOTAL FINANZVERMÖGEN</b>	<b>14'656'371.23</b>	<b>16'018'657.11</b>
<b>VERWALTUNGSVERMÖGEN</b>		
140 Sachanlagen Verwaltungsvermögen	10'132'092.48	10'795'536.63
142 Immaterielle Anlagen	28'794.85	34'553.80
144 Darlehen	34'598.75	19'598.75
145 Beteiligungen, Grundkapitalien	7'410.00	7'410.00
146 Investitionsbeiträge	964'348.22	756'389.67
<b>TOTAL VERWALTUNGSVERMÖGEN</b>	<b>11'167'244.30</b>	<b>11'613'488.85</b>
<b>AKTIVEN</b>	<b>25'823'615.53</b>	<b>27'632'145.96</b>



## PASSIVEN

	31.12.2024	01.01.2024
<b>FREMDKAPITAL</b>		
<b>Kurzfristiges Fremdkapital</b>		
200 Laufende Verbindlichkeiten	1'126'660.05	1'014'098.74
201 Kurzfristige Finanzverbindlichkeiten	6'500.00	6'500.00
204 Passive Rechnungsabgrenzungen	278'535.45	322'232.15
205 Kurzfristige Rückstellungen	-	-
<b>Total kurzfristiges Fremdkapital</b>	<b>1'411'695.50</b>	<b>1'342'830.89</b>
<b>Langfristiges Fremdkapital</b>		
206 Langfristige Finanzverbindlichkeiten	32'500.00	2'539'000.00
208 Langfristige Rückstellungen	293'184.04	295'446.84
209 Verbindlichkeiten ggü SF und Fonds im FK	125'682.08	126'102.08
<b>Total langfristiges Fremdkapital</b>	<b>451'366.12</b>	<b>2'960'548.92</b>
<b>TOTAL FREMDKAPITAL</b>	<b>1'863'061.62</b>	<b>4'303'379.81</b>
<b>EIGENKAPITAL</b>		
290 Verpflichtungen/Vorschüsse gegenüber Spezialfinanzierungen	3'021'788.10	2'942'395.27
292 Rücklagen der Globalbudgetbereiche	-	-
293 Vorfinanzierungen	6'681'191.87	6'316'479.17
294 Reserven	2'304'904.20	2'304'904.20
296 Neubewertungsreserve Finanzvermögen	839'599.30	1'310'839.80
299 Bilanzüberschuss/-fehlbetrag	11'113'070.44	10'454'147.71
<b>TOTAL EIGENKAPITAL</b>	<b>23'960'553.91</b>	<b>23'328'766.15</b>
<b>PASSIVEN</b>	<b>25'823'615.53</b>	<b>27'632'145.96</b>



## 4 Funktionen

### 4.1 Erfolgsrechnung

	Jahresrechnung 2024		Budget 2024		Jahresrechnung 2023	
	Aufwand	Ertrag	Aufwand	Ertrag	Aufwand	Ertrag
0 Allgemeine Verwaltung	1'741'014.32	180'528.79	1'655'850.00	83'200.00	1'605'236.39	160'001.95
Nettoergebnis		1'560'485.53		1'572'650.00		1'445'234.44
1 Öffentliche Ordnung und Sicherheit	399'735.27	465'168.10	386'360.00	321'160.00	431'255.05	351'565.40
Nettoergebnis	65'432.83			65'200.00		79'689.65
2 Bildung	3'195'872.68	555'389.56	2'871'180.00	356'700.00	3'217'101.40	705'583.80
Nettoergebnis		2'640'483.12		2'514'480.00		2'511'517.60
3 Kultur, Sport, Freizeit, Kirche	116'601.53	1'145.85	101'700.00		92'350.40	
Nettoergebnis		115'455.68		101'700.00		92'350.40
4 Gesundheit	12'106.25	0.10	19'600.00	500.00	12'609.89	
Nettoergebnis		12'106.15		19'100.00		12'609.89
5 Soziale Sicherheit	2'145'056.40	231'343.48	2'048'800.00	122'500.00	1'957'829.80	139'803.25
Nettoergebnis		1'913'712.92		1'926'300.00		1'818'026.55
6 Verkehr	1'231'972.56	140'392.44	1'247'200.00	36'200.00	972'613.02	40'265.43
Nettoergebnis		1'091'580.12		1'211'000.00		932'347.59
7 Umweltschutz und Raumordnung	2'957'201.37	2'848'075.24	2'671'300.00	2'506'450.00	2'802'667.69	2'629'383.68
Nettoergebnis		109'126.13		164'850.00		173'284.01
8 Volkswirtschaft	185'710.37	194'243.77	213'450.00	228'750.00	172'204.08	182'534.45
Nettoergebnis	8'533.40		15'300.00		10'330.37	
9 Finanzen und Steuern	2'303'294.10	9'672'277.52	1'610'900.00	9'066'450.00	2'851'323.83	9'906'053.59
Nettoergebnis	7'368'983.42		7'455'550.00		7'054'729.76	



4.1.1 Kommentar

0 Allgemeine Verwaltung

	Jahresrechnung 2024		Budget 2024		Jahresrechnung 2023	
	Aufwand	Ertrag	Aufwand	Ertrag	Aufwand	Ertrag
Nettoergebnis	1'741'014.32	180'528.79	1'655'850.00	83'200.00	1'605'236.39	160'001.95
		1'560'485.53		1'572'650.00		1'445'234.44

Das Nettoergebnis in der Funktion 0 *Allgemeine Verwaltung* schliesst gegenüber dem Budget um 0.77 % oder CHF 12'164.47 besser ab.

0220 *Allgemeine Dienste*: Das Nettoergebnis fällt rund CHF 10'750.00 besser aus als budgetiert. Verschiedene Veränderungen im Personalbestand, zusätzliche Aufwände für externe Dienstleistungen aber auch veränderte Ausgaben für EDV haben das Ergebnis wesentlich beeinflusst.

1 Öffentliche Ordnung und Sicherheit, Verteidigung

	Jahresrechnung 2024		Budget 2024		Jahresrechnung 2023	
	Aufwand	Ertrag	Aufwand	Ertrag	Aufwand	Ertrag
Nettoergebnis	399'735.27	465'168.10	386'360.00	321'160.00	431'255.05	351'565.40
	65'432.83			65'200.00		79'689.65

Das Nettoergebnis in der Funktion 1 *Öffentliche Ordnung und Sicherheit, Verteidigung* schliesst gegenüber dem Budget um CHF 130'632.83 besser ab.

1400 *Allgemeines Rechtswesen*: In diesem Bereich werden hauptsächlich die Gebührenaufwände und -Erträge ausgewiesen. Im Rechnungsjahr 2024 fielen unerwartet hohe Ausgaben für Amtshandlungen der Bauverwaltung in Baubewilligungsverfahren an, welche auch zu höheren Gebührenerträgen führten (Baubewilligungsgebühren).

1500 *Feuerwehr*: Der Bereich Feuerwehr schliesst mit einem Ertragsüberschuss von CHF 10'150.89 ab (Besserstellung CHF 26'410.89). Der Überschuss wird in die Spezialfinanzierung eingelegt.



## 2 Bildung

	Jahresrechnung 2024		Budget 2024		Jahresrechnung 2023	
	Aufwand	Ertrag	Aufwand	Ertrag	Aufwand	Ertrag
Nettoergebnis	3'195'872.68	555'389.56 2'640'483.12	2'871'180.00	356'700.00 2'514'480.00	3'217'101.40	705'583.80 2'511'517.60

Das Nettoergebnis in der Funktion 2 *Bildung* schliesst gegenüber dem Budget um CHF 126'003.12 oder 5.01 % schlechter ab.

*Lastenverteilung Lehrerbesoldungen:* Kindergarten / Primarstufe / Sekundarstufe; gegenüber dem Budget war der Anteil um rund CHF 71'600 höher. Insbesondere bei der Primarstufe fiel der Anteil gesamthaft rund CHF 60'500 über den Erwartungen aus.

*2130 Sekundarstufe I:* Der Schulkostenbeitrag an den Gemeindeverband Sekundarschule Erlenbach betrug im 2024 lediglich CHF 585'500.00 (Budgetunterschreitung um CHF 4'836.70).

*2140 Musikschulen:* Die Gemeindebeiträge an die Musikschule stieg im Rechnungsjahr 2024 gegenüber dem Budget um CHF 8'740.30 bzw. 26.09 % an.

*2170 Schulliegenschaften:* Die Aufwände der Schulliegenschaften liegen rund 33'300.00 unter dem Budget. Die Betriebskosten fielen im Rahmen der Annahmen aus; erwarteter Unterhalt am Schulhaus Oey musste nicht gemacht werden.

*2180 Tagesbetreuung:* Die Tagesschulangebote werden rege genutzt. Das Betriebsbudget konnte trotz Wechsel in der Leitung eingehalten werden.

*2190 Schulleitung und Schulverwaltung:* Zusätzliche Honorare für Planungen führen zu einer leichten Budgetüberschreitung.

*2195 Schülertransporte:* Das Nettoergebnis fällt rund CHF 94'000.00 schlechter aus. Höhere Unterhaltskosten, steigender Abschreibungsaufwand sowie eine nicht bestätigte Leistung des Kantons führen zu dieser Reduktion.



**3 Kultur, Sport und Freizeit, Kirche**

	Jahresrechnung 2024		Budget 2024		Jahresrechnung 2023	
	Aufwand	Ertrag	Aufwand	Ertrag	Aufwand	Ertrag
Nettoergebnis	116'601.53	1'145.85 115'455.68	101'700.00	101'700.00	92'350.40	92'350.40

Das Nettoergebnis in der Funktion 3 *Kultur, Sport und Freizeit, Kirche* schliesst gegenüber dem Budget um CHF 13'755.68 oder 13.53 % schlechter ab.

3420 *Freizeit*: Die Gemeinde hat zusätzliche Beiträge an den Wanderwegunterhalt geleistet.

**4 Gesundheit**

	Jahresrechnung 2024		Budget 2024		Jahresrechnung 2023	
	Aufwand	Ertrag	Aufwand	Ertrag	Aufwand	Ertrag
Nettoergebnis	12'106.25	0.10 12'106.15	19'600.00	500.00 19'100.00	12'609.89	12'609.89

Das Nettoergebnis in der Funktion 4 *Gesundheit* schliesst gegenüber dem Budget mit einem Minderaufwand CHF 6'993.85 ab.



### 5 Soziale Sicherheit

	Jahresrechnung 2024		Budget 2024		Jahresrechnung 2023	
	Aufwand	Ertrag	Aufwand	Ertrag	Aufwand	Ertrag
Nettoergebnis	2'145'056.40	231'343.48 1'913'712.92	2'048'800.00	122'500.00 1'926'300.00	1'957'829.80	139'803.25 1'818'026.55

Das Nettoergebnis in der Funktion 5 *Soziale Sicherheit* schliesst gegenüber dem Budget um 0.65% oder CHF 12'587.08 besser ab.

*5310 Alters- und Hinterlassenversicherung:* Personelle Veränderungen bei der AHV-Zweigstelle führen zu einer veränderten Kostenstruktur. Die Gemeinden Erlenbach und Oberwil beteiligen sich anteilmässig an den Kosten.

*5320 Ergänzungsleistungen AHV / IV:* Nettomehraufwand rund CHF 20'000.

*5451 Betreuungsgutscheine:* Der Nettoaufwand reduziert sich aufgrund zusätzlicher Kantons- und Bundesbeiträge auf CHF 5'267.48.

*5799 Lastenausgleich Sozialhilfe:* Nettominderaufwand rund CHF 10'650.

### 6 Verkehr und Nachrichtenübermittlung

	Jahresrechnung 2024		Budget 2024		Jahresrechnung 2023	
	Aufwand	Ertrag	Aufwand	Ertrag	Aufwand	Ertrag
Nettoergebnis	1'231'972.56	140'392.44 1'091'580.12	1'247'200.00	36'200.00 1'211'000.00	972'613.02	40'265.43 932'347.59

Das Nettoergebnis in der Funktion 6 *Verkehr und Nachrichtenübermittlung* schliesst gegenüber dem Budget um CHF 119'419.88 oder 9.86% besser ab.

*6150 Gemeindestrassen:* Der Bereich schliesst gegenüber dem Budget um rund CHF 80'950.00 besser ab. Nicht angefallener Aufwand für Winterdienst führt hauptsächlich zu den Einsparungen.

*6291 Gemeindeanteil Öffentlicher Verkehr:* Der Lastenanteil an den öffentlichen Verkehr fällt ebenfalls tiefer aus.

*6330 Sonstige Transportsysteme:* Die Gemeinde leistet in den Jahren 2024 - 2028 an die Bergbahnen Beiträge in der Höhe von CHF 80'000.



**7 Umweltschutz und Raumordnung**

	Jahresrechnung 2024		Budget 2024		Jahresrechnung 2023	
	Aufwand	Ertrag	Aufwand	Ertrag	Aufwand	Ertrag
Nettoergebnis	2'957'201.37	2'848'075.24 109'126.13	2'671'300.00	2'506'450.00 164'850.00	2'802'667.69	2'629'383.68 173'284.01

Das Nettoergebnis in der Funktion 7 *Umweltschutz und Raumordnung* schliesst gegenüber dem Budget um CHF 55'723.87 oder 33.80% besser ab.

*7201 Abwasserentsorgung:* Gesamthaft schliesst die Abwasserentsorgung mit einem Ertragsüberschuss von CHF 87'125.34 ab, welcher in das Eigenkapital Spezialfinanzierung eingelegt wird.

*7301 Abfall:* Die Rechnung schliesst mit einem Ertragsüberschuss von CHF 8'331.56 ab, welcher in das Eigenkapital der Spezialfinanzierung eingelegt wird.

*7450 Naturgefahren:* Die Gemeinde erarbeitete eine neue Gefahrenkarte. In der Rechnungsperiode 2024 wurde ein weiterer Kostenanteil berücksichtigt inkl. den dazugehörigen Kantonsbeiträgen.

*7500 Arten- und Landschaftsschutz:* Der Regionale Naturpark Diemtigtal schliesst mit einem Aufwandüberschuss von CHF 26'214.96 ab. Dieser wurde der entsprechenden Spezialfinanzierung (Eigenkapital) belastet.

**8 Volkswirtschaft**

	Jahresrechnung 2024		Budget 2024		Jahresrechnung 2023	
	Aufwand	Ertrag	Aufwand	Ertrag	Aufwand	Ertrag
Nettoergebnis	185'710.37 8'533.40	194'243.77	213'450.00 15'300.00	228'750.00	172'204.08 10'330.37	182'534.45

Das Nettoergebnis der Funktion 8 *Volkswirtschaft* schliesst gegenüber dem Budget um CHF 6'766.60 schlechter ab.



## 9 Finanzen und Steuern

	Jahresrechnung 2024		Budget 2024		Jahresrechnung 2023	
	Aufwand	Ertrag	Aufwand	Ertrag	Aufwand	Ertrag
Nettoergebnis	2'303'294.10	9'672'277.52	1'610'900.00	9'066'450.00	2'851'323.83	9'906'053.59
	7'368'983.42		7'455'550.00		7'054'729.76	

Das Nettoergebnis der Funktion 9 *Finanzen und Steuern* schliesst mit einer Budgetabweichung von CHF 86'566.60 oder 1.16 % ab.

*9100 Allgemeine Gemeindesteuern:* Der Steuerertrag der natürlichen Personen fällt gegenüber dem Budget um rund CHF 294'550 höher aus. Bei den Juristischen Personen liegt der Steuerertrag rund CHF 374'740 höher als erwartet.

*9101 Sondersteuern:* Die Einnahmen aus Grundstückgewinnsteuern und Sonderveranlagungen sind um rund CHF 44'002.30 höher als erwartet.

*9102 Liegenschaftssteuern:* Die Einnahmen aus Liegenschaftssteuern steigen weiter an; im 2024 konnte die Gemeinde Einnahmen von CHF 770'634.90 verzeichnen.

*9300 Finanz- und Lastenausgleich:* Die für die Gemeinde Diemtigen wichtigen Erträge aus dem Finanz- und Lastenausgleich fielen in der Periode 2024 deutlich tiefer aus. Die hohen Steuererträge der Vorjahre beeinflussen die Lastenausgleichszahlungen stark

*9900 Systembedingte zusätzliche Abschreibungen:* Nach Art. 84 + 85 der Gemeindeverordnung mussten keine systembedingten zusätzlichen Abschreibungen vorgenommen werden, da die ordentlichen Abschreibungen im Allgemeinen Haushalt höher als die Nettoinvestitionen sind.

*9950 Neutrale Aufwendungen und Erträge:* Ab dem Jahr 2021 müssen, nach dem errechneten Übertrag der Schwankungsreserven, die restlichen Neubewertungsreserven aus dem Übergang HRM1/HRM2 linear innert 5 Jahren aufgelöst werden. Dies führt zu einer Besserstellung der Rechnung



4.2 Investitionsrechnung

	Jahresrechnung 2024		Budget 2024		Jahresrechnung 2023	
	Ausgaben	Einnahmen	Ausgaben	Einnahmen	Ausgaben	Einnahmen
0 Allgemeine Verwaltung Nettoausgaben/-einnahmen			20'000.00	20'000.00		
1 Öffentliche Ordnung und Sicherheit Nettoausgaben/-einnahmen	21'000.00	21'000.00	25'000.00	25'000.00	119'640.25	119'640.25
2 Bildung Nettoausgaben/-einnahmen	123'689.80	123'689.80	140'000.00	140'000.00		
3 Kultur, Sport, Freizeit, Kirche Nettoausgaben/-einnahmen	-	-	-	-	-	-
4 Gesundheit Nettoausgaben/-einnahmen	-	-	-	-	-	-
5 Soziale Sicherheit Nettoausgaben/-einnahmen	15'000.00	15'000.00				
6 Verkehr Nettoausgaben/-einnahmen	170'204.55	170'204.55	345'000.00	345'000.00	373'465.00	206'930.30
7 Umweltschutz und Raumordnung Nettoausgaben/-einnahmen	413'148.25	30'376.00	234'000.00	234'000.00	268'475.40	110'700.35
8 Volkswirtschaft Nettoausgaben/-einnahmen	-	-	-	-	-	-
9 Finanzen und Steuern Nettoausgaben/-einnahmen	712'666.60	712'666.60	764'000.00	764'000.00	178'350.00	622'300.00
			764'000.00		443'950.00	



## 5 Sachgruppen

### 5.1 Erfolgsrechnung

	Jahresrechnung 2024		Budget 2024		Jahresrechnung 2023	
	Aufwand	Ertrag	Aufwand	Ertrag	Aufwand	Ertrag
<b>AUFWAND</b>						
30 Personalaufwand	3'271'679.31		3'232'650.00		3'272'517.73	
31 Sach- und übriger Betriebsaufwand	3'201'878.46		3'250'240.00		2'768'022.14	
33 Abschreibungen Verwaltungsvermögen	1'110'796.50		1'112'850.00		1'105'400.65	
34 Finanzaufwand	170'740.00		191'400.00		188'248.80	
35 Einlagen in Fonds und Spezialfinanzierungen	308'472.89		242'600.00		242'613.00	
36 Transferaufwand	4'516'930.77		4'526'300.00		4'407'036.07	
38 Ausserordentlicher Aufwand	244'838.30		230'000.00		244'838.30	
39 Interne Verrechnungen	78'874.76		15'000.00		39'720.90	
<b>3 TOTAL AUFWAND</b>	<b>12'904'210.99</b>	<b>-</b>	<b>12'801'040.00</b>	<b>-</b>	<b>12'268'397.59</b>	<b>-</b>
<b>ERTRAG</b>						
40 Fiskalertrag		6'385'266.15		5'635'700.00		6'290'105.45
41 Regalien und Konzessionen		74'453.30		78'000.00		76'820.65
42 Entgelte		1'601'772.69		1'364'350.00		1'395'408.00
44 Finanzertrag		273'728.02		218'900.00		400'132.19
45 Entnahmen aus Fonds und Spezialfinanzierungen		127'799.40		128'260.00		57'594.16
46 Transferertrag		4'568'592.64		4'723'000.00		4'460'425.29
48 Ausserordentlicher Ertrag		521'888.70		548'200.00		523'338.40
49 Interne Verrechnungen		78'874.76		15'000.00		39'720.90
<b>4 TOTAL ERTRAG</b>	<b>-</b>	<b>13'632'375.66</b>	<b>-</b>	<b>12'711'410.00</b>	<b>-</b>	<b>13'243'545.04</b>
<b>ABSCHLUSS</b>						
90 Abschlusskonten	754'379.63	26'214.96	25'300.00	114'930.00	1'064'237.92	89'090.47
<b>9 ABSCHLUSS GESAMTHAUSHALT</b>	<b>754'379.63</b>	<b>26'214.96</b>	<b>25'300.00</b>	<b>114'930.00</b>	<b>1'064'237.92</b>	<b>89'090.47</b>
	<b>13'658'590.62</b>	<b>13'658'590.62</b>	<b>12'826'340.00</b>	<b>12'826'340.00</b>	<b>13'332'635.51</b>	<b>13'332'635.51</b>



5.2 Investitionsrechnung

	Jahresrechnung 2024		Budget 2024		Jahresrechnung 2023	
	Ausgaben	Einnahmen	Ausgaben	Einnahmen	Ausgaben	Einnahmen
<b>AUSGABEN</b>						
50 Sachanlagen	293'820.70		485'000.00		529'237.65	
51 Investitionen auf Rechnung Dritter	833.05					
52 Immaterielle Anlagen	146'939.65		175'000.00		43'634.60	
54 Darlehen	15'000.00					
55 Beteiligungen und Grundkapitalien	-		-		-	
56 Eigene Investitionsbeiträge	256'073.20		104'000.00		49'427.75	
57 Durchlaufende Investitionsbeiträge	-		-		-	
<b>5 TOTAL AUSGABEN</b>	<b>712'666.60</b>	<b>-</b>	<b>764'000.00</b>	<b>-</b>	<b>622'300.00</b>	<b>-</b>
<b>EINNAHMEN</b>						
60 Übertrag von Sachanlagen in das Finanzvermögen		-		-		-
61 Rückerstattungen		-		-		-
62 Abgang immaterielle Anlagen		-		-		-
63 Investitionsbeiträge für eigene Rechnung						178'350.00
64 Rückstellung von Darlehen		-		-		-
65 Übertrag von Beteiligung		-		-		-
66 Rückzahlung eigener Investitionsbeiträge		-		-		-
67 Durchlaufende Investitionsbeiträge		-		-		-
<b>6 TOTAL EINNAHMEN</b>	<b>-</b>	<b>-</b>	<b>-</b>	<b>-</b>	<b>-</b>	<b>178'350.00</b>
59 Übertrag an Bilanz					178'350.00	
69 Übertrag an Bilanz		712'666.60		764'000.00		622'300.00
<b>Nettoinvestitionen</b>	<b>712'666.60</b>		<b>764'000.00</b>		<b>443'950.00</b>	



## 6 Geldflussrechnung

## Geldflussrechnung

## Gesamthaushalt

## Diemtigen

Bezeichnung	CHF	CHF
	2024	2023
<b>Geldfluss aus betrieblicher Tätigkeit</b>		
Ertragsüberschuss / (-) Aufwandüberschuss	728'164.67	975'147.45
Abschreibungen Verwaltungsvermögen	1'110'796.50	1'105'400.65
Abschreibungen Investitionsbeiträge	48'114.65	40'587.15
Einlagen in das Eigenkapital	244'838.30	244'838.30
(-) Entnahmen aus dem Eigenkapital	-521'888.70	-523'338.40
Verluste aus Verkauf Finanzanlagen FV und Übertragung Finanzanlagen FV ins VV / (-) Gewinne aus Verkauf Finanzanlagen FV	0.00	0.00
Verluste aus Verkauf Sachanlagen FV und Übertragung Sachanlagen FV ins VV / (-) Gewinne aus Verkauf Sachanlagen FV	0.00	-120'000.00
Wertberichtigungen Anlagen FV / (-) Wertberichtigungen Anlagen FV	0.00	28'420.00
Wertberichtigungen Darlehen/Beteiligungen VV	0.00	0.00
(-) Aufwertung VV	0.00	0.00
(-) Zunahme/Abnahme Forderungen	-255'851.66	-454'301.16
Abnahme/(-) Zunahme Vorräte	3'820.15	11'496.74
Abnahme/(-) Zunahme aktive Rechnungsabgrenzungen	181'090.70	21'890.80
Zunahme/(-) Abnahme Laufende Verbindlichkeiten	46'434.91	258'543.57
(-) Abnahme/Zunahme kurzfr. Rückstellungen	0.00	-15'000.00
(-) Abnahme/Zunahme passive Rechnungsabgrenzungen	-43'696.70	185'432.15
(-) Abnahme/Zunahme langfr. Rückstellungen	-2'262.80	-82'105.40
Zunahme/(-) Abnahme Spezialfinanzierungen im EK und Vorfinanzierungen	180'673.49	185'018.84
<b>Geldfluss aus betrieblicher Tätigkeit</b>	<b>1'720'233.51</b>	<b>1'862'030.69</b>



<b>Geldfluss aus Investitionstätigkeit</b>		
Zahlungen für Nettoinv. Sachanlagen + Immat. Anlagen+ Investitionsbeiträge VV	-640'606.90	-443'950.00
(-) Auszahlungen für Darlehen/Beteiligungen VV	-15'000.00	0.00
Einzahlung für Darlehen/Beteiligungen VV	0.00	0.00
(-) Kauf Sachanlagen FV	0.00	0.00
Verkauf Sachanlagen FV	0.00	120'000.00
(-) Investitionen Sachanlagen FV	0.00	0.00
(-) Kauf kurzfristige Finanzanlagen FV	0.00	0.00
Verkauf kurzfristige Finanzanlagen FV	0.00	0.00
(-) Kauf langfristige Finanzanlagen FV	0.00	0.00
Verkauf langfristige Finanzanlagen FV	0.00	0.00
<b>Geldfluss aus Investitionstätigkeit</b>	<b>-655'606.90</b>	<b>-323'950.00</b>
<b>Geldfluss aus Finanzierungstätigkeit</b>		
Zunahme/ (-) Abnahme Kontokorrente mit Dritten	89'674.30	-2'459.35
Aufnahme kurzfristige Finanzverbindlichkeiten	0.00	0.00
(-) Rückzahlung kurzfristige Finanzverbindlichkeiten	0.00	0.00
Aufnahme langfristige Finanzverbindlichkeiten	0.00	0.00
(-) Rückzahlung langfristige Finanzverbindlichkeiten	-2'506'500.00	-6'500.00
(-) Abnahme/Zunahme Stiftungen, Legate, Zuwendungen im FK sowie Fonds im FK	-420.00	16'087.10
<b>Geldfluss aus Finanzierungstätigkeit</b>	<b>-2'417'245.70</b>	<b>7'127.75</b>
<b>Total Geldfluss</b>	<b>-1'352'619.09</b>	<b>1'545'208.44</b>
Bestand Flüssige Mittel und kurzfristige Geldanlagen 1.1.	7'471'414.11	5'926'205.67
<b>Bestand Flüssige Mittel und kurzfristige Geldanlagen 31.12.</b>	<b>6'118'795.02</b>	<b>7'471'414.11</b>
<i>Kontrollrechnung: Differenz</i>	<i>0.00</i>	<i>0.00</i>



## 7 Finanzkennzahlen

### 7.1 Gesamthaushalt

Kennzahl	2024 Wert	Ø 5 Jahre Wert	Kommentar / Interpretation
Nettoverschuldungsquotient (NVQ)	-165.2%	-138.6%	<b>Nettoschuld in % des Fiskalertrages (inkl. Finanzausgleich)</b> Gibt an, welcher Anteil der direkten Steuern der natürlichen und juristischen Personen +/- Finanzausgleich erforderlich wäre, um die Nettoschulden zu tilgen. <b>Richtwert: 100% = gut</b>
Selbstfinanzierungsgrad (SFG)	251.3%	388.6%	<b>Selbstfinanzierung in % der Nettoinvestitionen</b> Der Selbstfinanzierungsgrad gibt Antwort auf die Frage, wie weit die Investitionen aus selbst erarbeiteten Mitteln bezahlt werden können. <b>Richtwert: &gt; 100% ideal</b>
Zinsbelastungsanteil (ZBA)	-0.3%	-0.2%	<b>Nettozinsen in % des Laufenden Ertrages</b> Der Zinsbelastungsanteil sagt aus, wie stark der Laufende Ertrag durch den Zinsendienst belastet ist. Je tiefer der Wert, desto grösser der Handlungsspielraum. <b>Richtwert: &lt; 0 tiefe Belastung</b>
Bruttoverschuldungsanteil (BVA)	8.6%	29.6%	<b>Bruttoschuld in % des Laufenden Ertrages</b> Die Bruttoverschuldung informiert über das Mass der Verschuldung einer Gemeinde. <b>Richtwert: &lt; 50% = sehr gut</b>
Investitionsanteil (INA)	6.0%	6.6%	<b>Bruttoinvestitionen in % der Gesamtausgaben</b> Der Investitionsanteil informiert über das Mass der Investitionstätigkeit einer Gemeinde. <b>Aussage: &lt; 10% = schwache Investitionstätigkeit</b>
Kapitaldienstanteil (KDA)	8.3%	8.4%	<b>Kapitaldienst in % des Laufenden Ertrages.</b> Der Kapitaldienstanteil informiert darüber, wie stark der Laufende Ertrag durch Zinsendienst und Abschreibungen belastet ist. <b>Richtwert: 5% - 15% = tragbare Belastung</b>
Nettoschuld in Franken pro Einwohner (N/EW)	CHF -5'538.23	CHF -4'454.45	Die Nettoschuld pro Einwohner wird als Gradmesser für die Verschuldung verwendet. Ein <b>negativer Wert</b> entspricht einem <b>Nettovermögen</b> pro Einwohner.
Selbstfinanzierungsanteil (SFA)	13.3%	16.3%	<b>Selbstfinanzierung in % des Laufenden Ertrages.</b> Der Selbstfinanzierungsanteil gibt Auskunft über die finanzielle Leistungsfähigkeit unserer Gemeinde. Je höher der Wert, desto grösser ist der Spielraum für den Schuldenabbau oder die Finanzierung von Investitionen und deren Folgekosten. <b>Richtwert: 10-20% = mittel</b>
Nettozinsbelastungsanteil (NZB)	-1.5%	-2.9%	<b>Finanzaufwand netto in % des Steuerertrages</b> Diese Kennzahl gibt an, welcher Anteil des Steuerertrags der Gemeinde für die Verzinsung der Schulden aufgewendet werden muss. <b>Richtwert 0-4% = Sehr tiefe Belastung</b>
Massgeb. Eigenkapital pro Einwohner (MEK/EW)	CHF 7'290.64	CHF 7'118.56	Diese Kennzahl ist eine Vergleichsgrösse und wird im Zusammenhang mit dem Finanzausgleich verwendet.



## 7.2 Allgemeiner Haushalt

Kennzahl	Jahresrechnung 2024 Wert	Ø 5 Jahre Wert	Kommentar / Interpretation
Selbstfinanzierungsgrad (SFG)	334.1%	346.8%	<b>Selbstfinanzierung in % der Nettoinvestitionen</b> Der Selbstfinanzierungsgrad gibt Antwort auf die Frage, wie weit die Investitionen aus selbst erarbeiteten Mitteln bezahlt werden können. <b>Richtwert: &gt;100% ideal.</b>
Bilanzüberschussquotient (BÜQ)	143.5%	126.4%	<b>Bilanzüberschuss in % des Fiskalertrages (inkl. Finanzausgleich)</b> Nach Gemeindegrösse abgestufte Mindestausstattung des Eigenkapitals (Bilanzüberschuss) zur Abdeckung von Aufwandüberschüssen, zum Schutz vor einem Bilanzfehlbetrag sowie zur Verstärkung der Risikofähigkeit. <b>Richtwert: &gt;60 % Gemeinden unter 2'000 Einwohner.</b>

## 7.3 Spezialfinanzierung Abwasser

Kennzahl	Jahresrechnung 2024 Wert	Ø 5 Jahre Wert	Kommentar / Interpretation
Selbstfinanzierungsgrad (SFG)	107.2%	477.0%	<b>Selbstfinanzierung in % der Nettoinvestitionen</b> Der Selbstfinanzierungsgrad gibt Antwort auf die Frage, wie weit die Investitionen aus selbst erarbeiteten Mitteln bezahlt werden können. <b>Richtwert: &gt; 100% ideal</b>
Kostendeckungsgrad (KDG)	112.0%	132.4%	<b>Aufwand in % des Ertrages</b> Der Kostendeckungsgrad gibt Antwort auf die Frage, wie weit der Aufwand aus selbst erarbeiteten Erträgen gedeckt ist. <b>&gt;100% = Ertragsüberschuss</b>
Werthaltungsquote (WEQ)	13.9%	12.6%	<b>Bestand Werterhalt in % des Wiederbeschaffungswertes</b> Diese Kennzahl gibt das Verhältnis von Werterhalt zu Wiederbeschaffungswerten bei Wasser und Abwasser an, da die Gesetzgebung die Möglichkeit vorsieht, die Einlagen in den Werterhalt zu reduzieren bzw. ganz auszusetzen, sobald der Bestand Werterhalt 25 % der Wiederbeschaffungswerte erreicht oder überschritten hat.



#### 7.4 Spezialfinanzierung Abfall

Kennzahl	Jahresrechnung 2024 Wert	Ø 5 Jahre Wert	Kommentar / Interpretation
Selbstfinanzierungsgrad (SFG)	100.0%	100.0%	<b>Selbstfinanzierung in % der Nettoinvestitionen</b> Der Selbstfinanzierungsgrad gibt Antwort auf die Frage, wie weit die Investitionen aus selbst erarbeiteten Mitteln bezahlt werden können. Richtwert: > 100% ideal.
Kostendeckungsgrad (KDG)	103.9%	108.5%	<b>Aufwand in % des Ertrages</b> Der Kostendeckungsgrad gibt Antwort auf die Frage, wie weit der Aufwand aus selbst erarbeiteten Erträgen gedeckt ist. >100% = Ertragsüberschuss

#### 7.5 Spezialfinanzierung Regionaler Naturpark Diemtigtal

Kennzahl	Jahresrechnung 2024 Wert	Ø 5 Jahre Wert	Kommentar / Interpretation
Selbstfinanzierungsgrad (SFG)	100.0%	100.0%	<b>Selbstfinanzierung in % der Nettoinvestitionen</b> Der Selbstfinanzierungsgrad gibt Antwort auf die Frage, wie weit die Investitionen aus selbst erarbeiteten Mitteln bezahlt werden können. Richtwert: >100% ideal
Kostendeckungsgrad (KDG)	98.0%	100.9%	<b>Aufwand in % des Ertrages</b> Der Kostendeckungsgrad gibt Antwort auf die Frage, wie weit der Aufwand aus selbst erarbeiteten Erträgen gedeckt ist. < 100% = Aufwandüberschuss



## 8 Antrag der Exekutive

Der Gemeinderat Diemtigen hat die vorliegende Jahresrechnung 2024 mit allen Bestandteilen an seiner Sitzung vom 7. April 2025 beschlossen und wie folgt verabschiedet:

### ERFOLGSRECHNUNG

Aufwand Gesamthaushalt	CHF	12'904'210.99
Ertrag Gesamthaushalt	CHF	13'632'375.66
Ertragsüberschuss <b>Gesamthaushalt</b>	CHF	728'164.67

davon:

Aufwand Allgemeiner Haushalt	CHF	10'647'349.40
Ertrag Allgemeiner Haushalt	CHF	11'306'272.13
Ertragsüberschuss <b>Allgemeiner Haushalt</b>	CHF	658'922.73

Aufwand Abwasserentsorgung	CHF	724'181.91
Ertrag Abwasserentsorgung	CHF	811'307.25
Ertragsüberschuss <b>Abwasserentsorgung</b>	CHF	87'125.34

Aufwand Abfall	CHF	215'866.50
Ertrag Abfall	CHF	224'198.06
Ertragsüberschuss <b>Abfall</b>	CHF	8'331.56

Aufwand Regionaler Naturpark Diemtigtal	CHF	1'316'813.18
Ertrag Regionaler Naturpark Diemtigtal	CHF	1'290'598.22
Aufwandüberschuss <b>Regionaler Naturpark Diemtigtal</b>	CHF	-26'214.96



## INVESTITIONSRECHNUNG

Ausgaben	CHF	712'666.60
Einnahmen	CHF	-
Nettoinvestitionen	CHF	712'666.60

## NACHKREDITE

gemäss Ziffer 1.1.6		
davon gebunden	CHF	1'238'057.84
davon GR Kompetenz	CHF	874'867.51
davon zu beschliessen durch die Gemeindeversammlung	CHF	-
<b>Total</b>	<b>CHF</b>	<b>2'112'925.35</b>

Den Stimmberechtigten wird beantragt, die Jahresrechnung 2024 zu genehmigen.

Diemtigen, 7. April 2025

## Finanzverwaltung Diemtigen

  
Olivia Küng, Gemeinderätin  
Ressortvorsteherin Finanzen

  
Annette Zürcher  
Finanzverwalterin a.i.

## Gemeinderat Diemtigen

i.v.   
Marcel Klossner  
Gemeinderatspräsident

  
Stefan Hirschi  
Geschäftsleiter



## 9 Bestätigungsbericht

## **Bericht der verwaltungsunabhängigen externen Revisionsstelle zur Jahresrechnung 2024**

An die Gemeindeversammlung der **Einwohnergemeinde Diemtigen**

Als verwaltungsunabhängige externe Revisionsstelle haben wir die Jahresrechnung der Einwohnergemeinde Diemtigen, bestehend aus Berichterstattung, Bilanz, Erfolgsrechnung, Investitionsrechnung, Geldflussrechnung und Anhang für das am 31. Dezember 2024 abgeschlossene Rechnungsjahr geprüft.

### *Verantwortung des Gemeinderates*

Der Gemeinderat ist für die Aufstellung der Jahresrechnung in Übereinstimmung mit den kantonalen und kommunalen gesetzlichen Vorschriften verantwortlich. Diese Verantwortung beinhaltet die Ausgestaltung, Implementierung und Aufrechterhaltung eines internen Kontrollsystems mit Bezug auf die Aufstellung der Jahresrechnung, die frei von wesentlichen falschen Angaben als Folge von Verstössen oder Irrtümern ist. Darüber hinaus ist der Gemeinderat für die Anwendung sachgemässer Rechnungslegungsmethoden sowie die Vornahme angemessener Schätzungen verantwortlich.

### *Verantwortung der verwaltungsunabhängigen externen Revisionsstelle*

Unsere Verantwortung ist es, aufgrund unserer Prüfung ein Prüfungsurteil über die Jahresrechnung abzugeben. Wir haben unsere Prüfung in Übereinstimmung mit den gesetzlichen Vorschriften und der Arbeitshilfe für Rechnungsprüfungsorgane (AH RPO, Ausgabe 2016) vorgenommen. Die Prüfung haben wir so zu planen und durchzuführen, dass wir hinreichende Sicherheit gewinnen, ob die Jahresrechnung frei von wesentlichen falschen Angaben ist.

Eine Prüfung beinhaltet die Durchführung von Prüfungshandlungen zur Erlangung von Prüfungsnachweisen für die in der Jahresrechnung enthaltenen Wertansätze und sonstigen Angaben. Die Auswahl der Prüfungshandlungen liegt im pflichtgemässen Ermessen des Prüfers. Dies schliesst eine Beurteilung der Risiken wesentlicher falscher Angaben in der Jahresrechnung als Folge von Verstössen oder Irrtümern ein. Bei der Beurteilung dieser Risiken berücksichtigt der Prüfer das interne Kontrollsystem, soweit es für die Aufstellung der Jahresrechnung von Bedeutung ist, um die den Umständen entsprechenden Prüfungshandlungen festzulegen, nicht aber um ein Prüfungsurteil über die Wirksamkeit des internen Kontrollsystems abzugeben. Die Prüfung umfasst zudem die Beurteilung der Angemessenheit der angewandten Rechnungslegungsmethoden, der Plausibilität der vorgenommenen Schätzungen sowie eine Würdigung der Gesamtdarstellung der Jahresrechnung. Wir sind der Auffassung, dass die von uns erlangten Prüfungsnachweise eine ausreichende und angemessene Grundlage für unser Prüfungsurteil bilden.

### *Prüfungsurteil*

Nach unserer Beurteilung entspricht die Jahresrechnung für das am 31. Dezember 2024 abgeschlossene Rechnungsjahr den kantonalen und kommunalen gesetzlichen Vorschriften.

**Berichterstattung aufgrund weiterer gesetzlicher Vorschriften**

Wir bestätigen, dass wir die Anforderungen an die Befähigung gemäss Art. 123 GV erfüllen und keine mit unserer Unabhängigkeit nicht vereinbare Sachverhalte vorliegen.

Wir beantragen, die Jahresrechnung per 31. Dezember 2024 mit Aktiven und Passiven von CHF 25'823'615.53 und einem Ertragsüberschuss von CHF 728'164.67 zu genehmigen.

Gstaad, 05. Mai 2025

**T&R Oberland AG**  
Treuhand & Revisionen



Digital signiert von  
CRISTAN HALDI

Revisionsexperte  
Leitender Revisor



Digital signiert von  
MARC AELLEN

Revisionsexperte



## 10 Genehmigung der Jahresrechnung

Die Stimmberechtigten der Einwohnergemeinde Diemtigen haben die Jahresrechnung 2024 an der Gemeindeversammlung vom 22. Mai 2025 gemäss dem vorstehenden Antrag des Gemeinderates vom 7. April 2025 genehmigt.

Diemtigen, 22. Mai 2025

EINWOHNERGEMEINDE DIEMTIGEN

Jürg Stucki  
Gemeindepräsident

Stefan Hirschi  
Geschäftsleiter



## 11 Anhang

### 11.1 Regelwerk

#### 11.1.1 Angewendetes Regelwerk

Der Rechnungsabschluss der Gemeinde Diemtigen ist in Übereinstimmung mit den geltenden kantonalen gesetzlichen Grundlagen erstellt worden.

Gemeindegesezt (GG, BSG 170.11)

Gemeindeverordnung (GV, BSG 170.111)

Direktionsverordnung über den Finanzhaushalt der Gemeinden (FHDV, BSG 170.511)

Diese orientieren sich gemäss Art. 70 Absatz 1 GG am Harmonisierten Rechnungslegungsmodell (HRM2) für die Kantone und Gemeinden laut Handbuch der Konferenz der Kantonalen Finanzdirektoren. Die kantonalen Bestimmungen weichen in einzelnen Bereichen von den Empfehlungen des HRM2 ab. Das Amt für Gemeinden und Raumordnung stellt eine Auflistung dieser Ausnahmen zur Verfügung unter [www.be.ch/gemeinden](http://www.be.ch/gemeinden) > Rubrik Gemeindefinanzen > HRM2 > Praxishilfen.

#### 11.1.2 Bewertung Finanzvermögen

Vermögenswerte im Finanzvermögen werden bilanziert, wenn sie einen künftigen Nutzen erbringen und ihr Wert verlässlich ermittelt werden kann. Sie werden bei erstmaliger Bilanzierung zu Anschaffungs- bzw. Herstellungskosten bilanziert. Entstehen der Gemeinde keine Kosten, wird zum Verkehrswert zum Zeitpunkt des Zugangs bilanziert. Folgebewertungen erfolgen zum Verkehrswert am Bilanzstichtag, wobei eine systematische Neubewertung bei Liegenschaften mit Ausnahme von Baurechten mind. alle fünf Jahre oder bei Änderung des amtlichen Werts, bei allen anderen Vermögenswerten jährlich erfolgt. Die Bilanzwerte sind bei eingetretenen dauerhaften Wertminderungen oder Verlusten sofort zu berichtigen.

Das Finanzvermögen wurde gemäss Anhang 1 zu Art. 81 Abs. 3 Ziffer 3 der Gemeindeverordnung wie folgt bewertet:



Konto	Art des Finanzvermögens	Bewertungs- methode	Letztmalige Bewertung	Buchwert 01.01.2024	Buchwert 31.12.2024
10700.00	SKW-Aktien 203 Stk.	Steuerwert	31.12.2024	154'280.00	154'280.00
10700.01	Raiffeisenbank NST, 1 Anteilschein	Börsenwert	31.12.2020	200.00	200.00
10800.01	Horben, Land - Parz 3236	Amtlicher Wert x 1,4	31.12.2020	2'940.00	2'940.00
10800.02	Entschwil, Weide - Parz. 129	Amtlicher Wert x 1,4	31.12.2020	2'436.00	2'436.00
10800.03	Entschwil, Land - Parz. 2713	Amtlicher Wert x 1,4	31.12.2020	84.00	84.00
10800.05	Sporthalle, Wald - Parz. 2741	Amtlicher Wert x 1,4	31.12.2020	98.00	98.00
10800.06	Sporthalle, Wald - Parz. 2742	Amtlicher Wert x 1,4	31.12.2020	168.00	168.00
10800.07	Riedern, Land - Parz. 2575	Amtlicher Wert x 1,4	31.12.2020	924.00	924.00
10800.80	Horben: 8 Füsse Allmend (9 Füsse = 1 Kuh)	Amtlicher Wert x 1,4	31.12.2020	880.00	880.00
10800.81	Riedern: 7 Füsse Allmend (9 Füsse = 1 Kuh)	Amtlicher Wert x 1,4	31.12.2020	610.00	610.00
10840.00	Oey, Ansmatte - Parz. 374 ehem. LW-Betrieb und Wohnhaus	Amtlicher Wert x 1,4	31.12.2020	629'622.00	629'622.00
10840.01	Oey, Gemeindehaus - Parz. 3021 Wohnungen und Praxis	Amtlicher Wert x 1,4	31.12.2020	1'707'720.00	1'707'720.00
10840.02	Pochtenstutz, Splitterschopf	Amtlicher Wert x 1,4	31.12.2020	4'760.00	4'760.00
10840.03	Oey, Altes Schulhaus - Parz. 3197	Amtlicher Wert x 1,4	31.12.2020	496'160.00	496'160.00
10840.11	Sporthalle, STWE-Tennishalle - Parz. 3003-001	Amtlicher Wert x 1,4	31.12.2020	1'477'560.00	1'477'560.00
10840.12	Sporthalle, STWE-Personalzimmer EG - Parz. 3003-003	Amtlicher Wert x 1,4	31.12.2020	143'080.00	143'080.00
18040.13	Sporthalle, STWE-Personalzimmer 1.OG - Parz. 3003-004	Amtlicher Wert x 1,4	31.12.2020	216'580.00	216'580.00
				-	-
<b>Gesamttotal</b>				<b>4'838'102.00</b>	<b>4'838'102.00</b>



### 11.1.3 Bewertung Verwaltungsvermögen

Vermögenswerte im Verwaltungsvermögen werden bilanziert, wenn sie einen künftigen mehrjährigen öffentlichen Nutzen hervorbringen und ihr Wert verlässlich ermittelt werden kann. Sie werden zu Anschaffungs- bzw. Herstellkosten nach der Nettomethode bilanziert und nach der definierten Nutzungsdauer linear abgeschrieben. Entstehen der Gemeinde keine Kosten, wird zum Verkehrswert zum Zeitpunkt des Zugangs bilanziert. Die Bilanzwerte sind bei eingetretenen dauerhaften Wertminderungen oder Verlusten sofort zu berichtigen. Die geltenden Anlagekategorien und Nutzungsdauern sind in Anhang 2 GV umschrieben.

### 11.1.4 Aktivierungsgrenzen

Allgemeiner Haushalt CHF 50'000  
 Spezialfinanzierung Wasserversorgung CHF 50'000  
 Spezialfinanzierung Abwasserentsorgung CHF 50'000

### 11.1.5 Bestehendes Verwaltungsvermögen

Das bestehende Verwaltungsvermögen per 01.01.2016 bei Übergang auf HRM2 wird linear über 10 Jahre abgeschrieben. Ebenfalls werden die Verwaltungsvermögen der übernommenen Unterabteilungen (Unterabteilung Diemtigen ist noch nicht übernommen) linear über 10 Jahre abgeschrieben. Davon ausgenommen sind laut den Übergangsbestimmungen von Art. T2-4 der GV vom 16.12.1998 (BGS 170.111):

- Darlehen und Beteiligungen des Verwaltungsvermögens,
- Verwaltungsvermögen, das nach den Vorschriften der besonderen Gesetzgebung abzuschreiben ist,
- Investitionen für Anlagen im Bau und
- das Verwaltungsvermögen im Bereich Abwasser

## 11.2 Grundlagen der Jahresrechnung

Als Grundlage für die Jahresrechnung 2024 dienen das Budget 2024 und die Vorjahresrechnung 2023.

	Budget 2024	Rechnung 2023
Gemeinderat	16.10.2023	15.04.2024
Bestätigungsbericht Rechnungsprüfungsorgan		15.05.2024
Gemeindeversammlung	30.11.2023	31.05.2024



## 11.3 Eigenkapitalnachweis

Eigenkapital per 01.01.2024		Veränderungsnachweis				Eigenkapital per 31.12.2024	
SG	TCHF	Erhöhung (+) durch		Reduktion (-) durch		SG	TCHF
		SG	TCHF	SG	TCHF		
<b>29</b>	<b>Eigenkapital</b>					<b>29</b>	<b>Eigenkapital</b>
	<b>23'329</b>		<b>1'308</b>		<b>676</b>		<b>23'961</b>
290	Verpflichtungen (+) bzw. Vorschüsse (-) gegenüber Spezialfinanzierungen		Einlagen in SF EK		Entnahmen aus SF EK	290	Verpflichtungen (+) bzw. Vorschüsse (-) gegenüber Spezialfinanzierungen
	<b>2'942</b>		<b>106</b>		<b>26</b>		<b>3'022</b>
29000	SF Feuerwehr (einseitig)	53	3510.00	10	4510.00	-	29000
							63
29002	SF Abwasserentsorgung	2'262	9010.00	87	9011.00	-	29002
							SF Abwasserentsorgung
							2'349
29003	SF Abfallbeseitigung	499	9010.30	8	9011.30	-	29003
							SF Abfallbeseitigung
							507
29005	SF Reg. Naturpark D'tal	129	9010.00	-	9011.00	26	29005
							SF Reg. Naturpark D'tal
							103
293	Vorfinanzierungen		Einlagen in Vorfinanzierungen EK		Entnahmen aus Vorfinanzierungen EK		293
	<b>6'316</b>		<b>543</b>		<b>178</b>		<b>6'681</b>
29300	Allgemeiner Haushalt	2'390	3893.00	245	4893.00	51	29300
							Allgemeiner Haushalt
							2'584
29302	Abwasserentsorgung WE	3'927	3510.10/3510.50	298	4510.00	128	29302
							Abwasserentsorgung Werterh:
							4'097
294	Reserven		Einlagen		Entnahmen		294
	<b>2'305</b>		<b>-</b>		<b>-</b>		<b>2'305</b>
29400	Zusätz. Abschreibungen	2'305	3894.00	-	4894.00	-	29400
							Zusätz. Abschreibungen
							2'305
296	Neubewertungsreserve Finanz		Einlagen		Entnahmen		296
	<b>1'311</b>		<b>-</b>		<b>471</b>		<b>840</b>
29600	Neubewertungsreserve FV	942	3896.00	-	4896.00	471	29600
							Neubewertungsreserve FV
							471
29601	Schwankungsreserve	368	3896.00	-	4896.00	-	29601
							Schwankungsreserve
							368
299	Bilanzüberschuss/-fehlbetrag	10'454	<b>2990 Jahresergebnis</b>	659	<b>2990</b>		299
			<b>Überschuss (+)/Defizit (-)</b>				<b>Bilanzüberschuss/-fehlbetrag</b>
							<b>11'113</b>

11.4 Rückstellungsspiegel

205 Kurzfristige Rückstellungen

Konto	Bezeichnung	Buchwert 01.01.2024	Veränderung			Buchwert 31.12.2024	Kommentar
			Bildung	Verwendung	Auflösung		
	keine	-	-			-	

208 Langfristige Rückstellungen

Konto	Bezeichnung	Buchwert 01.01.2024	Veränderung			Buchwert 31.12.2024	Kommentar
			Bildung	Verwendung	Auflösung		
20850.10	Rückstellungen Friedhofscommission	18'529.04	-	-	-	18'529.04	
20850.00	Rückstellung StWEG Gemeinde / Post	71'784.05	4'734.20			76'518.25	
20850.52	Erneuerungsfonds StWEG Sporthalle	204'133.75			6'997.00	197'136.75	

Total kurzfristige Rückstellungen

- - - - -

Total langfristige Rückstellungen

295'446.84 4'734.20 - 6'997.00 293'184.04

Total Rückstellungen

295'446.84 4'734.20 - 6'997.00 293'184.04



11.5 Beteiligungsspiegel

Beteiligungen (im Sinne der öffentlichen Aufgabenerfüllung)											
Name, Sitz Rechtsform	Tätigkeitsgebiet	Nominalkapital (100 %)	Eigentumsanteil	Stimmanteil - E: Exekutive - L: Legislative	Wesentliche Beteiligte	Buchwert per 31.12.	Anschaffungs- wert	Wesentliche Beteiligungen der Organisation	Rechnungslegungs- norm; Aussage zur Jahresrechnung	Zahlungsströme Berichtsjahr	Spezifische Risiken
Gemeindeeigene Unternehmen (Anstalten) gem. Art. 64 Abs. 1 Best. b GG											
Keine											
Öffentlich-rechtliche Organisationen der interkommunalen Zusammenarbeit (Gemeindeverbände, Anstalten, etc.)											
Keine											
Juristische Personen des Privatrechts											
AG für Abfallverwertung, Thun, 125 Aktien	Kehrichtentsorgung	3'400'000.00	< 5.0%		Diverse	1.00			OR	gem. Anlagebuchhaltung	wertberichtigt auf CHF 1.00
Stiftung Wohn- und Pflegeheim Utzigen	Wohn- und Pflegeheim		< 5.0%		Diverse	1.00	100.00		OR	gem. Anlagebuchhaltung	wertberichtigt auf CHF 1.00
Gesundheit Simme Saane GSS AG, 310 Aktien	Gesundheitsversorgung	100'000.00	< 5.0%		Diverse	3'100.00	3'100.00		OR	gem. Anlagebuchhaltung	
Grimmialpbergbahnen Diemtigtal AG, 23 Namenaktien	Bergbahn	350'000.00	6.6%			1.00	23'000.00		OR	gem. Anlagebuchhaltung	wertberichtigt auf CHF 1.00
Wiriehornbahnen AG, 1688 Namenaktien	Bergbahn	941'000.00	8.9%		Diverse	1.00	1'688'000.00		OR	gem. Anlagebuchhaltung	wertberichtigt auf CHF 1.00
Stockhornbahn AG, 11 Namenaktien	Bergbahn	2'100'000.00	0.5%		Diverse	1.00	11'000.00		OR	gem. Anlagebuchhaltung	wertberichtigt auf CHF 1.00
Springenboden AG, 50 Namenaktien	Skilift	160'000.00	15.6%		Diverse	1.00	25'000.00		OR	gem. Anlagebuchhaltung	wertberichtigt auf CHF 1.00
Gen. Holzenergieverbund, Oey, 2 Anteilscheine	Holzenergieverbund		< 5.0%		Diverse	600.00	600.00		OR	gem. Anlagebuchhaltung	
Hallenbad AG, Aeschi, 50 Inhaberaktien	Hallenbad	1'412'000.00	0.4%		Diverse	1.00	5'000.00		OR	gem. Anlagebuchhaltung	wertberichtigt auf CHF 1.00
Schlachthausgenossenschaft Diemtigen und Umgebung, 6 Anteilscheine	Schlachthaus		< 5.0%		Diverse	3'700.00	3'700.00		OR	gem. Anlagebuchhaltung	



Beteiligungen (im Sinne der öffentlichen Aufgabenerfüllung)											
Name, Sitz Rechtsform	Tätigkeitsgebiet	Nominalkapital (100 %)	Eigentumsanteil	Stimmanteil - E: Exekutive - L: Legislative	Wesentliche Beteiligte	Buchwert per 31.12.	Anschaffungs- wert	Wesentliche Beteiligungen der Organisation	Rechnungslegungs- norm; Aussage zur Jahresrechnung	Zahlungsströme Berichtsjahr	Spezifische Risiken
National Nord. Skizentrum Kandersteg, 2 Anteilscheine	Skisprunganlage		< 5.0%		Diverse	1.00	500.00		OR	gem. Anlage- buchhaltung	wertberichtigt auf CHF 1.00
Stiftung Schloss Blankenburg, 1 Anteilschein	Denkmalpflege		< 5.0%		Diverse	1.00			OR	gem. Anlage- buchhaltung	wertberichtigt auf CHF 1.00
Sonderschulheim Sunneschyn Steffisburg Genossenschaft	Sonderschulheim		< 5.0%		Diverse	1.00	1'000.00		OR	gem. Anlage- buchhaltung	wertberichtigt auf CHF 1.00
<b>Mitgliedschaften in einfachen Gesellschaften, Kollektiv- und Kommanditgesellschaften</b>											
Keine											
<b>Vertragliche Beziehungen zur Erfüllung von Gemeindeaufgaben</b>											
Regionaler Sozialdienst Frutigen	Führen des regionalen Sozialdienstes				Adelboden Aeschi b. Spiez Diemtigen Frutigen Kandergrund Kandersteg Krattigen Reichenbach			keine	HRM2	Betriebsbeitrag der nicht lastenaus- gleichberech- tigten Kosten	nach Einwohner- zahlen und nach Verursacher- prinzip
Jugendarbeit Region Niesen Frutigen	Führen der regionalen Jugendarbeit				Diemtigen Frutigen Kandergrund Kandersteg Reichenbach Wimmis			keine	HRM2	Betriebsbeitrag der nicht lastenaus- gleichberech- tigten Kosten	nach Einwohnerzahlen
Sekundarschul- verband Erlenbach	Betrieb Sekundar- schule Erlenbach				Därstetten Diemtigen Erlenbach Oberwil			keine	HRM2	Betriebsbeitrag der nicht lastenaus- gleichberech- tigten Kosten	nach Reglement
Gemeindeverband Abwasseranlagen Simmental	Betrieb Abwasserleitungen Niedersimmental				Därstetten Diemtigen Erlenbach Oberwil			keine	HRM2	Betriebs- und Investitions- beiträge	nach Kostenteiler



Beteiligungen (im Sinne der öffentlichen Aufgabenerfüllung)											
Name, Sitz Rechtsform	Tätigkeitsgebiet	Nominalkapital (100 %)	Eigentumsanteil	Stimmanteil - E: Exekutive - L: Legislative	Wesentliche Beteiligte	Buchwert per 31.12.	Anschaffungswert	Wesentliche Beteiligungen der Organisation	Rechnungslegungsnorm; Aussage zur Jahresrechnung	Zahlungsströme Berichtsjahr	Spezifische Risiken
ARA Thunersee Gemeindeverband Uetendorf	Abwasserreinigung				gem. Einzugsgebiet			keine	HRM2	Betriebs- und Investitionsbeiträge	nach Kostenteiler
Gemeindeverband Kulturförderung Frutigen-Niedersimmental	Kulturförderung				Gemeinden Verwaltungskreis Frutigen-Niedersimmental			keine	HRM2	Betriebskostenbeitrag	nach Einwohnerzahlen
Regionale Tierkörpersammelstelle Burgholz, Oey	Tierkörpersammelstelle				Diemtigen Erlenbach Oberstocken Reutigen Spiez Wimmis			keine	HRM2	Betriebskostenbeitrag	nach Verteilschlüssel
Mani Trans	Abfallentsorgung										
Kunz + Mani	Grüngutentsorgung										



## 11.6 Gewährleistungsspiegel

Name, Sitz, Rechtsform	Eigentümer wesentliche Miteigentümer	Angaben zu den gesicherten Leistungen (Art, Betrag, Verfall, Zinsangaben, usw.)	Zahlungsströme im Berichtsjahr	Spezifische zusätzliche Angaben
<b>Privatrechtliche Unternehmen (nach OR/ZGB)</b>				
Previs Vorsorge, Bern; Stiftung	Versicherte	Nachschusspflicht bei Unterdeckung Vorsorge- reglement	Prämien	Deckungsgrad per 31.12.23: 102.66%
Grimmialpbergbahnen Diemtigtal AG	EWG 6.6 % Diverse 93.4 %	Bürgschaft zur Sicherstellung IH-Darlehen über CHF 212'500.00 vom 24.05.2005	-	Saldo per 31.12.2024 = CHF 12'500.00
<b>Öffentlich-rechtliche Unternehmen (nach Gemeindegesetz)</b>				
keine				
<b>Öffentlich-rechtliche Verträge</b>				
keine				
<b>Weitere Verpflichtungen (Altlasten, Leasing, usw.)</b>				
Gemeindeanteil Lastenverteilung Sozialhilfe		Anteil 2024 CHF 1'276'350.70		



## Anlagespiegel

			107 Finanzanlagen / 108 Finanzvermögen				Total
			107 Finanzanlagen Finanzvermögen	1080 Grundstücke Finanzvermögen	1084 Gebäude Finanzvermögen	1086 Mobilien Finanzvermögen	
Anschaffungskosten	Anlagewert	01.01.2024	154'480.00	8'140.00	4'675'482.00	-	4'838'102.00
	Zuwachs / Zugänge		-	-	-	-	-
	Abgänge		-	-	-	-	-
	Umgliederungen		-	-	-	-	-
	Anlagewert	31.12.2024	154'480.00	8'140.00	4'675'482.00	-	4'838'102.00
kumulierte Wertberichtigungen	Stand per	01.01.2024	-	-	-	-	-
	Wertminderungen		-	-	-	-	-
	Aufwertungen		-	-	-	-	-
	Umgliederungen		-	-	-	-	-
	Stand per	31.12.2024	-	-	-	-	-
Buchwerte	<b>Buchwert netto</b>	<b>31.12.2024</b>	<b>154'480.00</b>	<b>8'140.00</b>	<b>4'675'482.00</b>	<b>-</b>	<b>4'838'102.00</b>
	davon Anlagen in Leasing	31.12.2024	-	-	-	-	-
	Versicherungswerte	31.12.2024					



## Anlagespiegel

			140 Verwaltungsvermögen Sachanlagen							Total
			1400 Grundstücke unüberbaut	1401 Strassen Verkehrswege	1403 Übrige Tiefbauten	1404 Hochbauten	1406 Mobilien	1407 Anlagen im Bau	1409 Übrige Sach- anlagen HRM1	
Anschaffungskosten	Anlagewert	01.01.2024	-	4'102'703.60	1'046'909.55	6'178'512.06	926'911.87	111'911.90	6'352'917.20	18'719'866.18
	Zuwachs / Zugänge		-	168'929.30	833.05	-	123'616.15	148'214.90		441'593.40
	Abgänge		-	-	-	-	-16'883.95	-		-16'883.95
	Umgliederungen		-	-	-	-	-	-		-
	Anlagewert	31.12.2024	-	4'271'632.90	1'047'742.60	6'178'512.06	1'033'644.07	260'126.80	6'352'917.20	19'144'575.63
kumulierte Wertberichtigungen	Stand per	01.01.2024	-	504'016.50	179'308.60	1'664'844.30	502'876.65	-	5'073'283.50	7'924'329.55
	Wertminderungen		-	108'766.25	34'359.05	229'792.90	92'302.45	-	639'816.90	1'105'037.55
	Aufwertungen		-	-	-	-	-16'883.95	-	-	-16'883.95
	Umgliederungen		-	-	-	-	-	-	-	-
	Stand per	31.12.2024	-	612'782.75	213'667.65	1'894'637.20	578'295.15	-	5'713'100.40	9'012'483.15
Buchwerte	Buchwert netto	31.12.2024	-	3'658'850.15	834'074.95	4'283'874.86	455'348.92	260'126.80	639'816.80	10'132'092.48
	davon Anlagen in Leasing	31.12.2024	-	-	-	-	-	-	-	-
	Versicherungswerte	31.12.2024								



## Anlagespiegel

			14x Darlehen, Beteiligungen, Invest.beiträge VV				Total
			142 Informatik, immat. Anlagen	144 Darlehen	145 Beteiligungen	146 Investitions- beiträge	
Anschaffungskosten	Anlagewert	01.01.2024	57'544.45	19'598.75	7'410.00	945'794.97	1'030'348.17
	Zuwachs / Zugänge			15'000.00	-	256'073.20	271'073.20
	Abgänge		-	-	-	-	-
	Umgliederungen		-	-	-	-	-
	Anlagewert	31.12.2024	57'544.45	34'598.75	7'410.00	1'201'868.17	1'301'421.37
kumulierte Wertberichtigungen	Stand per	01.01.2024	22'990.65	-	-	189'405.30	212'395.95
	Wertminderungen		5'758.95	-	-	48'114.65	53'873.60
	Aufwertungen		-	-	-	-	-
	Umgliederungen		-	-	-	-	-
	Stand per	31.12.2024	28'749.60	-	-	237'519.95	266'269.55
Buchwerte	<b>Buchwert netto</b>	<b>31.12.2024</b>	<b>28'794.85</b>	<b>34'598.75</b>	<b>7'410.00</b>	<b>964'348.22</b>	<b>1'035'151.82</b>
	davon Anlagen in Leasing	31.12.2024	-	-	-	-	-
	Versicherungswerte	31.12.2024					



11.8 Kreditkontrolle

11.8.1 Verpflichtungskreditkontrolle für Investitionen

Kreditbeschluss		Kredit- summe	Objektbezeichnung	Kumulierte Ausgaben 01.01.2024	Investitions- ausgaben 2024	Kumulierte Ausgaben 31.12.2024	Kumulierte Einnahmen 01.01.2024	Investitions- einnahmen 2024	Kumulierte Einnahmen 31.12.2024	Saldo	Abrech- nungs- datum
Datum	Organ										
		305'000.00	0 Allgemeine Verwaltung			0.00			0.00	305'000.00	
		365'000.00	02 Allgemeine Dienste			0.00			0.00	365'000.00	
		95'000.00	022 Allgemeine Dienste			0.00			0.00	95'000.00	
10.09.24	GR	85'000.00	0220.5200.04 O Erneuerung Server Gemeindeverwaltung							85'000.00	
		270'000.00	029 Verwaltungliegenschaften			0.00			0.00	270'000.00	
28.11.24	GV	270'000.00	0290.5040.02 O Gemeindehaus Oey, Dachsanierung							270'000.00	
		1'000'700.00	1 Öffentliche Ordnung und Sicherheit, Verteidigung	973'246.35	21'000.00	994'246.35			0.00	6'453.65	
		152'000.00	14 Allgemeines Rechtswesen	89'277.30	21'000.00	110'277.30			0.00	41'722.70	
		152'000.00	140 Allgemeines Rechtswesen	89'277.30	21'000.00	110'277.30			0.00	41'722.70	
12.06.17	GR	152'000.00	1400.5290.00 O Rest anti. Vermessung Diemtigtal	89'277.30	21'000.00	110'277.30				41'722.70	
		848'700.00	15 Feuerwehr	883'969.05		883'969.05			0.00	-35'269.05	
		848'700.00	150 Feuerwehr	883'969.05		883'969.05			0.00	-35'269.05	
18.07.17	GV	750'000.00	1500.5040.01 O Neubau Feuerwehrmagazin / Werkhof, Schwenden	785'328.60		785'328.60				-35'328.60	
09.01.23	GR	98'700.00	1500.5090.01 O Brandschutzkleidung (Feuerwehr)	98'640.25		98'640.25				59.75	
		846'400.00	2 Bildung	611'000.00	123'689.80	734'689.80			0.00	111'710.20	
		846'400.00	21 Obligatorische Schule	611'000.00	123'689.80	734'689.80			0.00	111'710.20	
		623'200.00	217 Schulliegenschaften	611'000.00	73.65	611'073.65			0.00	12'126.35	
23.05.17	GV	623'200.00	2170.5920.10 O Energetische Sanierung Sekundarschulhaus Erlenbach	611'000.00	73.65	611'073.65				12'126.35	
		223'200.00	219 Obligatorische Schule		123'616.15	123'616.15			0.00	99'583.85	
02.12.24	GR	98'200.00	2190.5200.00 O ICT-Ersatzbeschaffung - Schulanlage Oey							98'200.00	
12.02.24	GR	125'000.00	2195.5080.02 O Schulbus		123'616.15	123'616.15				1'383.85	
		7'813'308.10	6 Verkehr und Nachrichtenübermittlung	4'494'721.80	170'204.55	4'664'926.35	956'615.55		956'615.55	3'148'381.75	



Kreditbeschluss		Kredit-summe	Objektbezeichnung	Kumulierte Ausgaben 01.01.2024	Investitions-ausgaben 2024	Kumulierte Ausgaben 31.12.2024	Kumulierte Einnahmen 01.01.2024	Investitions-einnahmen 2024	Kumulierte Einnahmen 31.12.2024	Saldo	Abrech-nungs-datum
Datum	Organ										
		7'813'308.10	61 Strassenverkehr	4'494'721.80	170'204.55	4'664'926.35	956'615.55		956'615.55	3'148'381.75	
		7'307'293.10	615 Gemeindestrassen	4'494'721.80	170'204.55	4'664'926.35	956'615.55		956'615.55	2'642'366.75	
23.05.17	GV	1'567'600.00	6150.5010.02 O Burgholz-Bahnüberg. sanierung	1'222'180.35		1'222'180.35				345'419.65	
07.12.15	GR	150'000.00	6150.5010.07 O Ind.zone B'holz, Strassenentwässerung	157'263.65		157'263.65	6'139.40		6'139.40	-7'263.65	25.03.24
03.12.16	GV	580'000.00	6150.5010.08 O Proj. Horboden-Thalweid-Str., Diemtigen	659'790.10	3'139.80	662'929.90	183'000.00		183'000.00	-82'929.90	
23.05.16	GR	80'000.00	6150.5010.11 O Güterweg Riedweidli Zwischenflüh	42'185.15		42'185.15				37'814.85	13.01.25
23.05.16	GR	163'193.10	6150.5010.12 O San. Güterweg Oeyen-Zwiflüh	121'066.95		121'066.95	35'763.00		35'763.00	42'126.15	13.01.25
21.05.19	GV	230'000.00	6150.5010.16 O Oey, Sanierung Strasse Haell-Zäunegg	213'751.05		213'751.05	39'690.00		39'690.00	16'248.95	26.08.24
28.11.20	GV	630'000.00	6150.5010.24 O Rothbadgraben-Spritzenhaus, Strassensanierung	673'621.05	3'865.10	677'686.15	176'000.00		176'000.00	-47'686.15	
20.07.20	GR	145'000.00	6150.5010.25 O Angen bis Port, Strassensanierung	148'523.40		148'523.40				-3'523.40	04.03.24
28.11.20	GV	370'000.00	6150.5010.32 O Walkenmatte-Rutli, Strassensanierung	436'848.65	17'454.55	454'303.20	93'000.00		93'000.00	-84'303.20	
04.03.24	GR	198'000.00	6150.5010.35 O Oey, Wilerweg, Strassensanierung		120'887.85	120'887.85				77'112.15	
04.03.24	GR	36'500.00	6150.5010.30 O Entschwil, Riedli - Strasse Entschwil Allmired		23'562.00	23'562.00				12'916.00	
28.11.24	GV	1'800'000.00	6150.5010.41 O Belagseuerung Allmired, Parzelle Nr. 3313							1'800'000.00	
03.12.16	GV	1'100'000.00	6150.5030.01/04 O Neubau Horbodenbrücke	819'291.45		819'291.45	423'023.15		423'023.15	200'708.65	
19.01.15	GR	27'000.00	6150.5030.03 O Proj. Wasserbrücke Z'flüh							27'000.00	
28.11.24	GV	230'000.00	6150.5040.01 O Salzeilo Horboden		1'275.25	1'275.25				228'724.75	
		506'015.00	618 Privatstrassen			0.00			0.00	506'015.00	
23.09.93	GV	506'015.00	6180.5110.001 O 10% WG Zaunegg-Bruchgeeren							506'015.00	
		1'428'500.00	7 Umweltschutz und Raumordnung	724'809.30	126'772.70	851'582.00	306'298.30		306'298.30	576'818.00	
		380'500.00	72 Abwasserentsorgung	351'641.40	833.05	352'474.45	1'263.25		1'263.25	28'026.55	
		380'500.00	720 Abwasserentsorgung	351'641.40	833.05	352'474.45	1'263.25		1'263.25	28'026.55	



Kreditbeschluss		Kredit- summe	Objektbezeichnung	Kumulierte Ausgaben 01.01.2024	Investitions- ausgaben 2024	Kumulierte Ausgaben 31.12.2024	Kumulierte Einnahmen 01.01.2024	Investitions- einnahmen 2024	Kumulierte Einnahmen 31.12.2024	Saldo	Abrech- nungs- datum
Datum	Organ										
23.05.16	GR	01'000.00	7201.5032.01 O Kanalis.verlängerung Burgholz	140'470.70		140'470.70	1'263.25		1'263.25	-40'470.70	03.03.25
04.09.17	GR	00'500.00	7201.5032.02 O Ansanfte, Ersatz Kanalisation	00'008.05		00'008.05				401.05	
01.05.23	GR	140'000.00	7201.5032.03 O Zelgli, Detailerschliessungsleitung (CBB. Nr. 1816)	64'939.40		64'939.40				75'060.60	
05.10.15	GR	50'000.00	7201.5130.00 O Kanalisationsleitung Zelgli	47'133.25	833.05	47'966.30				2'033.70	
		10'000.00	73 Abfall			0.00			0.00	10'000.00	
		10'000.00	730 Abfall			0.00			0.00	10'000.00	
09.02.15	GR	10'000.00	7301.5040.01 O Wertstoffsammelstelle Wilerweg							10'000.00	
		773'000.00	74 Vorbauungen	360'533.30		360'533.30	305'035.05		305'035.05	422'466.70	
		773'000.00	746 Naturgefahren	360'533.30		360'533.30	305'035.05		305'035.05	422'466.70	
27.10.10	GV	773'000.00	7450.5030.01 O Projekt Steinschlagschutz rote Zone	350'533.30		350'533.30	305'035.05		305'035.05	422'466.70	27.01.25
		265'000.00	78 Raumordnung	22'634.60	125'939.65	148'574.25			0.00	116'425.75	
		265'000.00	790 Raumordnung	22'634.60	125'939.65	148'574.25			0.00	116'425.75	
30.11.23	GV	205'000.00	7900.5290.01 O Ortplanungsrevision	22'634.00	125'939.05	140'574.25				110'425.75	

**Bemerkung:** Kredit aus dem Jahr 1993 "Zäunegg-Bruchgeeren" konnte vom System nicht ordnungsgemäss übernommen werden. Siehe letzte Angaben aus Excel (unten):  
Kreditbeschluss 23.09.1993 (Gemeindeversammlung) in der Höhe von CHF 506'015, Kto. 6180.5110.001 10 %-Beitr. Weggen, Zäunegg-Bruchgeeren, Ausgaben CHF 340'000 / Saldo CHF 166'015



	<b>Brutto-Kredit</b>	<b>Kum. Ausgaben</b>	<b>Kreditsaldo</b> +Restkredit -Überschreitung	<b>Kum. Einnahmen</b>
<b>Total Kredite</b>	<b>11'453'908.10</b>	<b>7'245'444.50</b>	<b>4'208'463.60</b>	<b>1'262'913.85</b>
0 <b>Allgemeine Verwaltung</b>	365'000.00	0.00	365'000.00	0.00
1 <b>Öffentliche Ordnung und Sicherheit, Verteidigung</b>	1'000'700.00	994'246.35	6'453.65	0.00
2 <b>Bildung</b>	846'400.00	734'689.80	111'710.20	0.00
6 <b>Verkehr und Nachrichtenübermittlung</b>	7'810'308.10	4'664'926.35	3'148'381.75	956'615.55
7 <b>Umweltschutz und Raumordnung</b>	1'428'500.00	851'582.00	576'918.00	306'298.30



## 11.8.2 Nachkredite

In der Liste sind alle Nachkredite > CHF 5'000 aufgeführt; die GR Kreditkompetenz beträgt CHF 100'000.00, bzw. für Nachkredite 10 % der ursprünglichen Kreditsumme

Konto	Bezeichnung	Budget	Rechnung	Nachkredit	gebunden	In GR Kompetenz	In GV Kompetenz	Datum	Begründung
	<b>Gesamttotal</b>	3'940'400.00	6'166'097.50	2'247'037.50	1'236'057.04	674'067.51			
<b>011</b>	<b>Legislative</b>			1'433.84					
<b>012</b>	<b>Exekutive</b>			12'868.60		5'351.30			
0120.3000.00	Löhne, Entschädigungen	75'500.00	60'651.30	5'351.30		5'351.30		07.04.2025	Belastung Sitzungsgelder auf Exekutive zur Entlastung der Funktionen (neue Praxis)
<b>022</b>	<b>Allgemeine Dienste</b>			210'781.05	11'907.05	187'181.35			
0220.3010.50	Abgrenz. Ferien / Überzeit Verwaltungspersonal		10'800.00	10'800.00		10'800.00		07.04.2025	Abgrenzung Ferien / Überzeit Personal gemäss Empfehlungen Kanton
0220.3132.01	Honorar ext. Finanzverwalter		133'404.30	133'404.30		133'404.30		18.11.2024	GRD Nr. 41 v. 12.02.2024; GRD Nr. 240 v. 28.10.2024; GRB Nr. 285 v. 18.11.2024 Überbrückung Vakanz FV
0220.3150.00	Unterhalt Büromöbel u. Geräte	500.00	9'315.05	9'315.05		9'315.05		12.02.2024	Schimmel im Archiv
0220.3158.00	Unterhalt von Software	40'800.00	74'242.00	33'642.00		33'642.00		15.04.2024	GRB Nr. 259 v. 06.11.2023: Projekt Webseite Gemeinde GRB Nr. 83 v. 15.04.2024: Projekt Webseite Gemeinde
0220.3611.00	Entschäd. an Kl. (Servicegebühren)	43'000.00	54'907.05	11'907.05	11'907.05			07.04.2025	Schätzerkosten bisher auf falschem Konto; nicht hier budgetiert
<b>029</b>	<b>Verwaltungseigenschaften</b>			17'829.41		14'233.05			
0290.3150.00	Nicht baulicher Unterhalt	500.00	14'733.05	14'233.05		14'233.05		04.03.2024	Anschaffung Material Archiv Bauverwaltung
<b>140</b>	<b>Allgemeines Rechtswesen</b>			19'497.15	19'377.15				
1400.3130.02	DL Dritter f. Bauwesen (Kantonsgebühren)	40'000.00	59'377.15	19'377.15	19'377.15			07.04.2025	Vermehrte Bautätigkeit
<b>150</b>	<b>Feuerwehr</b>			26'268.06	15'425.45	7'064.05			
1500.3112.00	FW-Bekleidung/pers. Ausrüstung	13'060.00	20'124.05	7'064.05		7'064.05		07.04.2025	Kleiderbedarf infolge Erweiterung Personalbestand
1500.3120.00	Heizung, Strom, Wasser, Abwasser VV-Lieg.	9'700.00	14'974.50	5'274.50	5'274.50			05.07.2024	Nachfakturierung aus Vorjahr; zu tief budgetiert
1500.3510.00	Einlage in FW-Spez.f.		10'150.89	10'150.89	10'150.89			07.04.2025	Systembedingte Einlage; Abschluss SF Feuerwehr
<b>161</b>	<b>Militärische Verteidigung</b>			70.25					



Konto	Bezeichnung	Budget	Rechnung	Nachkredit	gebunden	in CR Kompetenz	in GV Kompetenz	Datum	Begründung
162 1620.3144.00	Zivile Verteidigung Unterhalt Hochbauten (Gebäude)		26'662.05	33'946.15 26'662.05		26'662.05 26'662.05		05.08.2024	GRB Nr. 162: Schutzraumkontrolle 2024
212 2120.3611.00	Primarstufe Lehrergehälter Primarstufe	193'100.00	253'605.00	60'505.00 00'505.00	60'505.00 60'505.00			07.04.2025	Gemäss Lastenverteilung Lehrerbesoldung
213 2130.3612.01 2130.3612.02	Oberstufe Quarta-Schulgelder Schulkostenbeiträge an andere Gemeinden	16'000.00	46'046.00 10'216.15	41'262.15 31'046.00 10'216.15	41'262.15 31'046.00 10'216.15			07.04.2025 07.04.2025	Höhere Anzahl Schüler an Gymnasium Höhere Anzahl Schüler an anderen Gemeinden
214 2140.3636.00	Musikschulen Beitr. an priv. Unternehm. (Musikschulen)	33'500.00	42'240.30	8'740.30 8'740.30	8'740.30 8'740.30			07.04.2025	Gemäss Leistungsvertrag
217 2170.3010.00 2170.3120.00 2170.3151.00	Schüllegenschaften Löhne Schulhauswart Heizung, Strom, Wasser, Abwasser Oey Unterhalt App., Masch., Geräte, Werkzeuge, SA Oey	250'000.00 56'000.00 19'700.00	263'281.00 63'306.75 25'642.20	32'281.22 13'281.00 5'306.75	18'587.75 13'281.00 5'306.75	5'942.20		07.04.2025 07.04.2025 07.04.2025	Verschiedene Mehraufwände zu tief budgetiert zu tief budgetiert
210 2160.3010.00	Tagesbetreuung Löhne Tagesschulmitarbeiter	124'000.00	160'240.90	40'055.46 36'240.90		36'240.90 36'240.90		07.04.2025	Höherer Personalbedarf, Anpassung der Besoldung
219 2190.3010.00 2190.3131.00 2195.3010.00 2195.3151.00 2195.3300.60 2197.3612.00	Obligatorische Schule Löhne Schulsekretariat Planungen und Projekte Löhne Schulbusfahrer Schulbus-Unterhalt Planmässige Abschreib. Mobilien, Fahrzeuge, Geräte Beitr. an Schulleoz.arbeit NUAL	59'000.00 172'000.00 26'000.00 5'600.00 15'000.00	65'326.15 16'820.70 193'501.55 62'389.30 17'011.60 32'559.65	125'372.40 6'326.15 21'501.55 36'389.30 12'311.60 17'559.65	51'372.80	64'706.60 6'326.15 16'820.70		07.04.2025 16.12.2023 07.04.2025 26.08.2024 07.04.2025 07.04.2025	Höherer Personalbedarf, Anpassung der Besoldung Planung Oberstufenzentrum Höherer Personalbedarf, Anpassung der Besoldung GRB Nr. 191: Reparatur Schulbus Beschaffung Schulbus 2024 führt zu nicht budgetierten Abschreibungen zu tief budgetiert



Konto	Bezeichnung	Budget	Rechnung	Nachkredit	gebunden	in GR Kompetenz	in GV Kompetenz	Datum	Begründung
2198.3158.00	Software-Unterhalt alle Schul-Stufen	24'300.00	30'461.65	6'161.65		6'161.65		07.04.2025	zu tief budgetiert
720	Sonderschulen			6'604.25	6'604.25				
3200.3612.00	G'debeitr. an SpezU u. IREM	190'000.00	196'604.25	6'604.25	6'604.25			07.04.2025	Beiträge gemäss Vereinbarung
311	Museen und bildende Kunst			100.00					
329	Kultur			2'300.25					
341	Sport			4'560.00					
342	Freizeit			17'150.28		17'056.53			
3420.3141.00	Unterhalt Wanderwege	9'500.00	26'556.53	17'056.53		17'056.53		07.04.2025	GRB Nr. 74 v. 25.03.2024: Verlegung Bergwanderweg Meniggrat-Sennhütte Reet Mehraufwand für Baumaterial zu Projekten
422	Rettungsdienste			264.00					
433	Schulgesundheitsdienst			31.90					
490	Gesundheitswesen			1'652.65					
531	Allers- und Hinterlassenenversicherung AHV			680.00					
532	Ergänzungsleistungen AHV / IV			19'971.00	19'971.00				
5320.3631.00	Lastenausgl.beitr. an Kl. (EL)	512'000.00	531'971.00	19'971.00	19'971.00			07.04.2025	Gemäss Vorgaben des Kantons
544	Jugendschutz			492.90					
592	Hilfsaktionen im Inland			5'000.00		5'000.00			
5920.3632.00	Unwetter-Hilfsbeiträge		5'000.00	5'000.00		5'000.00		08.07.2024	GRB Nr. 147: Spende für Unwetter betroffene Berggebiete



Konto	Bezeichnung	Budget	Rechnung	Nachkredit	gebunden	In GR Kompetenz	In GV Kompetenz	Datum	Begründung
615	<b>Gemeindestrassen</b>			72'145.99	5'209.90	59'697.44			
6150.3132.00	DL Dritter (ing.honorare, Vorprojekte und Planungsarbeiten)	30'000.00	57'237.75	27'237.75		27'237.75		18.12.2023	GRB Nr. 298: Honorare Vorprojekt Sanierung Almirled GBB 3313
6150.3141.00	Strassenunterhalt	200'000.00	232'459.69	32'459.69		32'459.69		26.08.2024	GRB Nr. 184: Begegnung Bahnhofsplatz
6150.3300.30	Planmäss. Abschreib. übr. Tiefbauten	36'000.00	41'209.90	5'209.90	5'209.90			07.04.2025	zu tief budgetiert
029	<b>Öffentlicher Verkehr</b>			640.45					
720	<b>Abwasserentsorgung</b>			174'323.71	174'323.71				
7201.3510.10	Einlage in Spez.f. Werterhalt nach Wiederbe.wert	182'600.00	205'922.00	23'322.00	23'322.00			07.04.2025	Neue Berechnungsgrundlagen; zu tief budgetiert
7201.3510.50	Einlage in Spez.f. Werterhalt aus Anschl.gobühren	60'000.00	92'400.00	32'400.00	32'400.00			07.04.2025	Einlage in der Höhe der Anschlussgebühren
7201.3632.01	Betriebsbeitr. ARNI-Verband	96'000.00	131'240.07	35'240.07	35'240.07			07.04.2025	höherer Anteil an Kostenteiler als erwartet
7201.3632.03	Nachbargemeinden (Vorrechnung)		14'267.50	14'267.50	14'267.50			07.04.2025	Gemeinde Erlenbach betreffend ARNI-Kanal (Rückwirkend auf fünf Jahre)
7201.3660.20	Planmässige Abschreib. Invest.beitr. ARN/ARNI	6'000.00	13'267.90	7'267.90	7'267.90			07.04.2025	zu tief budgetiert
7201.9010.00	Einlage in Spez.f. EK	25'300.00	87'125.34	61'825.34	61'825.34			07.04.2025	Systembedingte Einlage, Abschluss SF Abwasser
730	<b>Abfall</b>			15'800.33	9'390.60	5'700.00			
7301.3612.00	Int. Verr. Dienst. allg. Haushalt	10'000.00	15'700.00	5'700.00		5'700.00		07.04.2025	zu tief budgetiert
7301.9010.30	Einlagen in Spez.f. EK		8'331.56	8'331.56	8'331.56			07.04.2025	Systembedingte Einlage; Abschluss SF Abfall
745	<b>Naturgefahren</b>			86'819.55		86'819.55			
7450.3132.00	Honorare ext. Berater, Experten	200'000.00	286'819.55	86'819.55		86'819.55		07.04.2025	Aufwand für Erarbeitung Gefahrenkarte
750	<b>Arten- und Landschaftsschutz</b>			399'951.39	105'848.75	261'689.49			
7500.3010.00	Löhne Verwaltungs- u. Betriebspersonal	480'000.00	540'024.25	60'024.25	00'024.25			07.04.2025	zu tief budgetiert
7500.3010.03	Löhne Verwaltungs- u. Betriebspersonal Wyss Academy		39'824.50	39'824.50	39'824.50			07.04.2025	zu tief budgetiert



Konto	Bezeichnung	Budget	Rechnung	Nachkredit	gebunden	in GR Kompetenz	in GV Kompetenz	Datum	Begründung
7500.3090.00	Weiterbildungen		13'701.75	13'701.75		13'701.75		07.04.2025	zu tief budgetiert
7500.3130.05	Managementaufwand Diverses		43'246.61	43'246.61		43'246.61		07.04.2025	Differenz RNP.Projektbudget (Kontenplan)
7500.3130.16	Managementaufwand Mobility		12'337.05	12'337.05		12'337.05		07.04.2025	Differenz RNP.Projektbudget (Kontenplan)
7500.3130.32	Nachhaltige Wirtschaft RNP	90'000.00	146'603.62	56'603.62		56'603.62		07.04.2025	Differenz RNP.Projektbudget (Kontenplan)
7500.3158.00	Unterhalt Software		33'931.05	33'931.05		33'931.05		07.04.2025	Differenz RNP.Projektbudget (Kontenplan)
7500.3160.00	Managementaufwand Miete		16'610.00	16'610.00		16'610.00		07.04.2025	Differenz RNP.Projektbudget (Kontenplan)
7500.3170.00	Reisekosten u. Spesen	10'000.00	16'602.45	6'602.45		6'602.45		07.04.2025	Differenz RNP.Projektbudget (Kontenplan)
7500.3634.00	Managementaufwand Mitgliederbeiträge (Verein Freunde / VSTM / ALPARC / SLS / Netzwerk / BE Pärke)		16'972.20	16'972.20		16'972.20		07.04.2025	Differenz RNP.Projektbudget (Kontenplan)
7500.3910.00	Eigenleistungen		50'684.76	50'684.76		50'684.76		07.04.2025	Differenz RNP.Projektbudget (Kontenplan)
761	Luftreinhaltung und Klimaschutz			1'600.00					
771	Friedhof und Bestattung			2.35					
779	Umweltschutz			3'464.45					
790	Raumordnung			16'327.60		16'327.60			
7900.3131.00	Planungs-Honorare (Ortsplanung)	5'000.00	10'627.60	5'627.60		5'627.60		07.04.2025	Mehraufwand Vorarbeiten Überarbeitung Ortsplanung
7900.3631.00	Beiträge an Kantone		10'700.00	10'700.00		10'700.00		16.12.2023	GRD Nr. 291: Gewässerriechplan Simme, Kostenbeteiligung Gemeinden
811	Verwaltung, Vollzug und Kontrolle			108.00					
813	Produktionsverbesserungen Vieh			13'769.15		10'859.05			
8130.3144.00	Unterhalt Hochbauten (Viehschauplätze)	200.00	11'059.05	10'859.05		10'859.05		29.01.2024	Instandsetzung Viehschauplatz Wanghüttli



Konto	Bezeichnung	Budget	Rechnung	Nachkredit	gebunden	in GR Kompetenz	in GV Kompetenz		Datum	Begründung
840	<b>Tourismus</b>				13'499.20		11'499.35			
8400.3010.00	Löhne DT-Personal	113'000.00	124'499.35		11'499.35		11'499.35		07.04.2025	Höherer Personalbedarf
910	<b>Steuern</b>				20'285.75		19'109.90			
9100.3181.00	Forderungsverluste allg. G'desteuern	40'000.00	59'109.90		19'109.90		19'109.90		07.04.2025	zu tief budgetiert
961	<b>Zinsen</b>				29'733.30		20'100.05			
9610.3409.00	Intern verr. Zins/Finanzaufwand z.G. Spez.f./Legate	6'000.00	32'180.85		26'180.85		26'180.85		24.03.2024	GRB Nr. 69; Zins für interne Verrechnung angepasst; zu tief budgetiert
963	<b>Liegenschaften des Finanzvermögens</b>				44'038.65		38'175.30			
9630.3431.00	Nicht baulicher Unterhalt LS Finanzvermögen	15'000.00	22'325.30		7'325.30		7'325.30		05.08.2024	GRB Nr. 158; Kostenbeteiligung Unterhaltsarbeiten Chronegggraben
9631.3893.00	Einlagen in Spez.f. FV Liegensch. Werterhalt	122'000.00	152'050.00		30'050.00		30'050.00		24.03.2025	Verzinsung Kapital analog Vorjahre; zu tief budgetiert
969	<b>Finanzvermögen</b>				500.00					
999	<b>Abschluss</b>				658'922.73		658'922.73			
9990.9000.00	Ertragsüberschuss allgemeiner Haushalt		658'922.73		658'922.73		658'922.73		07.04.2025	Ertragsüberschuss allg. Haushalt



## 11.9 Weitere massgebende Angaben

### 11.9.1 Werterhaltungskosten und Einlage in die Spezialfinanzierung Wert

Wiederbeschaffungswert, Werterhaltungskosten und Einlage in die Spezialfinanzierung Werterhalt für die kommunalen Abwasseranlagen und gegebenenfalls den Gemeindeanteil an den regionalen Anlagen <sup>1</sup>

Rechnungsjahr: 2024

Gemeinde: Diemtigen Kontaktperson: Peter Staub

Telefon: 033 681 82 94

E-Mail: [p.staub@diemtigen.ch](mailto:p.staub@diemtigen.ch)

Datengrundlagen:  AWA Aktualisierungsjahr: 2024  
 Gemeinde:  Anlagenbuchhaltung

Datengrundlagen: Verband	<input type="checkbox"/> AWA <input type="checkbox"/> Anlagenbuchhaltung	① Wieder- beschaffungswert in Fr.	② Nutzungsdauer in Jahren	③ Erneuerungsrate in % (100/②)	④ Walterhaltungskosten in Fr./a (①*③)	⑤ Einlage- satz <sup>2</sup> %	⑥ Einlage in die Spezialfinanzierung in Fr./a (④*⑤)
<b>1. Gemeindeanlagen</b>							
1.1 Kanalisationen		13'381'000	80	1.25%	167'263	60%	100'358
1.2 Spezialbauwerke		-	50	2.00%	-	0%	-
1.3 Abwasserreinigungsanlagen		-	33	3.00%	-	0%	-
<b>Total 1 (1.1 - 1.3) bzw. mittlerer Einlagesatz (Spalte ⑤)</b>		<b>13'381'000</b>			<b>167'263</b>	<b>60%</b>	<b>100'358</b>
<b>2. Gemeindeanteil an regionalen Anlagen <sup>3</sup></b>							
2.1 Kanalisationen		16'993'478	80	1.25%	212'418	60%	127'451
2.2 Spezialbauwerke		616'825	50	2.00%	12'337	60%	7'401
2.3 Abwasserreinigungsanlagen		3'506'280	33	3.00%	105'188	60%	63'112
<b>Total 2 (2.1 - 2.3) bzw. mittlerer Einlagesatz (Spalte ⑤)</b>		<b>21'116'583</b>			<b>329'943</b>	<b>60%</b>	<b>197'964</b>
<b>Total 1 + 2 bzw. mittlerer Einlagesatz (Spalte ⑤)</b>		<b>34'497'583</b>			<b>497'206</b>	<b>60%</b>	<b>298'322</b>
Einmalige Anschlussgebühren, an Einlage angerechnet <sup>4</sup>							92'400
Einlage Spezialfinanzierung abzüglich Anschlussgebühren							205'922
⑦ Stand Verwaltungsvermögen		536'210	in Prozent von ①: (100*⑦/①)		1.6%	Höchstens Fr. 200 / EW <sup>5</sup>	
⑧ Stand Spezialfinanzierung Werterhalt		3'926'862	in Prozent von ①: (100*⑧/①)		11.4%	EW <sup>5</sup> 3'729	
						Fr./EW 80	

Bemerkungen: Die EW entsprechen dem %-Anteil vom Kostenteil der ARA Thunersee Bestände VV und SF = 01.01.2024

Datum: 07. Apr 25 Unterschrift: \_\_\_\_\_

<sup>1</sup> Diese Blatt ist Bestandteil der Jahresrechnung. Eine Kopie senden Sie bitte an das AWA: [ae\\_awa@be.ch](mailto:ae_awa@be.ch)

<sup>2</sup> Die Einlage in die Spezialfinanzierung muss mindestens 60% betragen, solange der Bestand der SF Werterhalt nicht mehr als 25% des Wiederbeschaffungswertes beträgt.

<sup>3</sup> Daten des Teils 2 nur dann angeben, wenn der Verband die Einlage in die Spezialfinanzierung nicht selber vornimmt. (Anteil gemäss Kostenverleier Verband).

<sup>4</sup> Die einmaligen Anschlussgebühren dürfen an die jährliche Einlage in die Spezialfinanzierung Werterhalt angerechnet werden.

<sup>5</sup> Gemäss Artikel 32, Absatz 4 KGV ist die Einlage in die Spezialfinanzierung auf jährlich Fr. 200 (Gemeinde und Region) pro Einwohnerwert beschränkt.

\* Einwohnerwert (EW): Gemäss Artikel 36g KGV.



Konto	Bilanz	Bestand per 01.01.2024	Zuwachs	Veränderungen	Abgang	Bestand per 31.12.2024
	Bilanzgliederung HRM2 Einwohnergemeinde					
1	Aktiven	27'632'145.96	34'381'868.81		36'190'395.24	25'823'615.53
10	Finanzvermögen	16'018'657.11	33'652'318.26		35'014'604.14	14'656'371.23
100	Flüssige Mittel und kurzfristige Geldanlagen	7'471'414.11	15'775'814.85		17'128'433.94	6'118'795.02
1000	Kasse	3'027.60	104'298.05		106'149.45	1'176.20
10000	Kasse	3'027.60	104'298.05		106'149.45	1'176.20
10000.00	Hauptkasse (FIV)	663.40	45'127.05		45'790.45	0.00
10000.01	Registrier-Kasse Gde.schreiberei	2'064.20	59'171.00		60'359.00	876.20
10000.02	Kasse Sporthalle Wriehorn	300.00				300.00
1001	Post	1'014'764.74	3'516'283.22		2'876'031.47	1'655'016.49
10010	Post	1'014'764.74	3'516'283.22		2'876'031.47	1'655'016.49
10010.00	Postcheck CH11 0900 0000 3000 7138 8	1'014'764.74	3'516'283.22		2'876'031.47	1'655'016.49
1002	Bank	5753'621.77	12'155'233.58		13'446'253.02	4'462'602.33
10020	Bank	5753'621.77	12'155'233.58		13'446'253.02	4'462'602.33
10020.00	RB Diemtigen, Kontokorrent, CH23 8080 8005 2882 2987 9	2'545'003.39	12'065'863.35		11'445'757.52	3'165'109.12
10020.01	AEK Thun, Kontokorrent, CH41 0870 4001 0700 7417 0	922'993.51	80'136.08		488.95	1'002'640.65
10020.02	Berner Kantonalbank, KK-Nr. 16 256.714.8.05	3'869.75			6.45	3'863.30
10020.04	RB Diemtigen, Firmen Sparkonto, CH26 8080 8002 7547 1893 2	2'281'755.12	9'234.14		2'000'000.00	290'989.26
1003	Kurzfristige Geldmarktlagen	700'000.00			700'000.00	
10030	Kurzfristige Geldmarktlagen	700'000.00			700'000.00	
10030.02	Festgeldanlage	700'000.00			700'000.00	0.00
101	Forderungen	3'318'749.32	17'683'653.66		17'508'409.60	3'493'993.38
1010	Forderungen aus Lieferungen und Leistungen gegenüber Dritten	231'513.30	1'502'145.70		1'342'359.95	391'299.05
10100	Forderungen aus Lieferungen und Leistungen gegenüber Dritten	231'513.30	1'502'145.70		1'342'359.95	391'299.05
10100.00	VESR-Debitoren allg. Haushalt	159'280.50	621'335.30		553'675.30	226'940.50
10100.02	VESR-Debitoren ARA (für jede SF sep. Unterkto.)	23'130.08	706'823.05		646'627.01	83'326.12
10100.03	VESR-Debitoren Abfall (für jede SF sep. Unterkto.)	-1'656.93	90'412.30		88'942.69	-187.32
10100.10	Offenposten-Debitoren allg. HH	22'240.00	83'575.05		22'483.25	83'331.80
10100.20	Hagelwetter Juli 2022 (Abrechnungskonto)	23'166.15			23'166.15	0.00
10100.21	Gemeindehaus (Dachsanierung, Hagelwetter 22)	13'953.50			6'965.55	6'987.95
10100.99	WB auf Lieferungs-/Leistungs-Ford.	-8'600.00			500.00	-9'100.00
1011	Kontokorrente mit Dritten	141'891.35	63'307.50		143'915.10	61'283.75
10110	Kontokorrente mit Dritten	141'891.35	63'307.50		143'915.10	61'283.75
10110.02	KK ARA Region Thun	110'700.35	30'376.00		110'700.35	30'376.00
10110.03	KK Überbauung Zelgli (Regez)	30'907.75				30'907.75
10110.52	Stockwerkgenütermgemeinschaft Sporthalle Wriehorn	0.00	3'231.75		3'231.75	0.00



Konto	Bilanz	Bestand per 01.01.2024	Veränderungen		Bestand per 31.12.2024
			Zuwachs	Abgang	
10110.53	Bilanzgliederung HRMZ Einwohnergemeindehaus Diemtigenstrasse 15, Oey	283.25	29'699.75	29'983.00	0.00
1012	Steuerforderungen	1'989'976.85	13'357'690.53	13'276'894.23	2'070'773.15
10120	Forderungen allgemeine Gemeindesteuern	1'989'976.85	13'357'690.53	13'276'894.23	2'070'773.15
10120.00	Steuerguthaben NESKO	1'920'114.65	6'893'144.34	6'645'915.84	2'167'343.15
10120.10	Girokonto Kanton (NESKO)	169'872.20	6'464'546.19	6'630'418.39	0.00
10120.99	WB auf allgem. Steuerforderungen	-96'010.00		560.00	-96'570.00
1013	Anzahlungen an Dritte	-61.75	140.50	78.75	
10130	Anzahlungen an Dritte	-61.75	140.50	78.75	
10130.00	Anzahlungen an Dritte (Voranzahlungen, Lohnvorschüsse, etc.)	-61.75	140.50	78.75	0.00
1014	Transferforderungen	793'000.00	1'422'980.67	1'356'749.15	859'231.52
10140	Transferforderungen	793'000.00	1'422'980.67	1'356'749.15	859'231.52
10140.01	Transferford. Lastenverteilung Fürsorge	749'000.00	1'354'350.70	1'276'950.70	827'000.00
10140.04	Lastenausgleich Kibon	44'000.00	68'629.97	80'998.45	32'231.52
1015	Interne Kontokorrente	-70.00	1'234'186.90	1'232'980.50	1'136.40
10150	Interne Kontokorrente	-70.00	1'234'186.90	1'232'980.50	1'136.40
10150.00	Durchgangskto. VESR-Zahlg.	-70.00	1'232'779.35	1'231'572.95	1'136.40
10150.10	Durchgangskto. Debitoren-Zahlungen	0.00	173.00	173.00	0.00
10150.98	Durchg.kto Debl-Umbuch.	0.00	1'234.55	1'234.55	0.00
1016	Vorschüsse für vorläufige Verwaltungsausgaben	137'290.75	508.65	33'995.75	103'803.65
10160	Vorschüsse für vorläufige Verwaltungsausgaben	137'290.75	508.65	33'995.75	103'803.65
10160.02	Naturparkkasse	1'307.75	508.65		1'816.40
10160.04	Naturpark (Vorschuss, 2023)	135'983.00		33'995.75	101'987.25
1019	Übrige Forderungen	25'208.82	102'693.21	121'436.17	6'465.86
10190	Übrige Forderungen	6'986.52	6'465.86	6'986.52	6'465.86
10190.01	Debitor Verrechn.steuer	6'986.52	6'465.86	6'986.52	6'465.86
10191	Guthaben bei Sozialversicherungen Kinder- und Ausbildungszulagen	0.00	34'430.65	34'430.65	0.00
10191.00	Sozialversicherungen Kinder- und Ausbildungszulagen	0.00	34'430.65	34'430.65	0.00
10192	MWST Vorsteuerguthaben	18'222.30	61'796.70	80'019.00	0.00
10192.20	MwSt-Vorst. Abwasser LR	6'310.00	24'420.80	30'730.80	0.00
10192.22	MwSt-Vorst. Abwasser LR	6'207.06	14'297.15	20'504.21	0.00
10192.30	MwSt-Vorst. Abfall LR	5'705.24	23'078.75	28'783.99	0.00
104	Aktive Rechnungsabgrenzungen	371'599.35	190'508.65	371'599.35	190'508.65
1041	Sach- und übriger Betriebsaufwand	16'576.00	18'448.25	16'576.00	18'448.25
10410	Sach- und übriger Betriebsaufwand	16'576.00	18'448.25	16'576.00	18'448.25
10410.00	TA Sachgruppe 31 (Sachaufw.)	16'576.00	18'448.25	16'576.00	18'448.25
1043	Transfers der Erfolgsrechnung	355'023.35	170'723.95	355'023.35	170'723.95



Konto	Bilanz	Bestand per 01.01.2024	Zuwachs	Veränderungen	Abgang	Bestand per 31.12.2024
10430	Bilanzgliederung HRM2 Einwohnergemeindegemeinschaft					
10430.00	Transfers der Erfolgsrechnung TA Sachgruppe 36-37/46-47 (Erfolgsrechn.)	355'023.35	170'723.95	170'723.95	355'023.35	170'723.95
10450	Übriger betrieblicher Ertrag		1'336.45	1'336.45		1'336.45
10450.00	Übriger betrieblicher Ertrag TA Sachgruppe 41/42/43	0.00	1'336.45	1'336.45		1'336.45
106	Vorräte und angefangene Arbeiten	18'792.33	2'341.10	2'341.10	6'161.25	14'972.18
1060	Handelswaren	18'792.33	2'341.10	2'341.10	6'161.25	14'972.18
10600	Allgemeiner Haushalt	6'161.25			6'161.25	0.00
10600.01	Betriebs-, Verbrauchsmaterial	6'161.25			6'161.25	0.00
10603	Abfall	12'631.08	2'341.10	2'341.10		14'972.18
10603.00	Vorrat Abfall-Säcke/Piomben	12'631.08	2'341.10	2'341.10		14'972.18
107	Finanzanlagen	154'480.00				154'480.00
1070	Aktien und Anteilscheine	154'480.00				154'480.00
10700	Aktien und Anteilscheine	154'480.00				154'480.00
10700.00	SKW-Aktien, 203 Stk.	154'280.00				154'280.00
10700.01	Raiff.bank NST, 1 Anteilschein	200.00				200.00
108	Sachanlagen FV	4'683'622.00				4'683'622.00
1080	Grundstücke FV	8'140.00				8'140.00
10800	Grundstücke FV	8'140.00				8'140.00
10800.01	Horben, Land - Parz. 3236	2'940.00				2'940.00
10800.02	Entschwil, Land - Parz. 129	2'436.00				2'436.00
10800.03	Entschwil, Land - Parz. 2713	84.00				84.00
10800.05	Sporthalle, Wald - Parz. 2741	98.00				98.00
10800.06	Sporthalle, Wald - Parz. 2742	168.00				168.00
10800.07	Riedern, Land - Parz. 2575	924.00				924.00
10800.80	Horben: 8 Füsse Allmend (9 Füsse = 1 Kuh)	880.00				880.00
10800.81	Riedern: 7 Füsse Allmend (9 Füsse = 1 Kuh)	610.00				610.00
1084	Gebäude FV	4'675'482.00				4'675'482.00
10840	Gebäude FV	4'675'482.00				4'675'482.00
10840.00	Oey, LW-Betrieb und Wohnhaus Ansmatte/Burgholz - Parz. 374	629'622.00				629'622.00
10840.01	Oey, Gemeindehaus - Wohnungen und Praxis - Parz. 3021	1'707'720.00				1'707'720.00
10840.02	Pochtenstutz, Splitterschopf	4'760.00				4'760.00
10840.03	Oey, Altes Schulhaus - Parz. 3197	496'160.00				496'160.00
10840.11	Sporthalle, STWE-Tennishalle - Parz. 3003-001	1'477'560.00				1'477'560.00
10840.12	Sporthalle, STWE-Personalzimmer	143'080.00				143'080.00
10840.13	EG - Parz. 3003-003 Sporthalle, STWE-Personalzimmer 1. OG - Parz. 3003-004	216'580.00				216'580.00
14	Verwaltungsvermögen	11'613'488.85	729'550.55	729'550.55	11'167'244.30	11'167'244.30
140	Sachanlagen VV	10'795'536.63	458'477.35	458'477.35	10'132'092.48	10'132'092.48
1401	Strassen / Verkehrswege	3'598'687.10	168'929.30	168'929.30	108'766.25	3'658'850.15



Konto	Bilanz	Bestand per 01.01.2024	Veränderungen		Bestand per 31.12.2024
			Zuwachs	Abgang	
14010	Allgemeiner Haushalt	3'598'687.10	168'929.30	108'766.25	3'658'850.15
14010.00	Strassen und Verkehrswege	4'102'703.60	168'929.30		4'271'632.90
14010.99	WB Strassen und Verkehrswege	-504'016.50		108'766.25	-612'782.75
1403	Übrige Tiefbauten	867'600.95	833.05	34'359.05	834'074.95
14030	Allgemeiner Haushalt	537'687.40		29'952.35	507'735.05
14030.00	Übrige Tiefbauten (Steinschlagschutz, Brücken, etc.)	696'531.40			696'531.40
14030.99	WB übrige Tiefbauten	-158'844.00		29'952.35	-188'796.35
14032	Abwasserentsorgung	329'913.55	833.05	4'406.70	326'339.90
14032.00	ARA-Karalisationsanlage	350'378.15	833.05		351'211.20
14032.99	WB ARA-Tiefbauten	-20'464.60		4'406.70	-24'871.30
1404	Hochbauten	4'513'667.76		229'792.90	4'283'874.86
14040	Allgemeiner Haushalt	4'513'667.76		229'792.90	4'283'874.86
14040.00	Hochbauten VV allgemeiner Haushalt	6'178'512.06			6'178'512.06
14040.99	WB Hochbauten VV allgemeiner Haushalt	-1'664'844.30		229'792.90	-1'894'637.20
1406	Mobilien VV	424'035.22	140'500.10	109'186.40	455'348.92
14060	Allgemeiner Haushalt	424'035.22	140'500.10	109'186.40	455'348.92
14060.00	Mobilien, Maschinen, Fahrzeuge - allgemeiner Haushalt	926'911.87	123'616.15	18'883.95	1'033'644.07
14060.99	WB Mobilien, Maschinen, Fahrzeuge - allgemeiner Haushalt	-502'876.65	16'883.95	92'302.45	-578'295.15
1407	Anlagen im Bau VV	1'119'111.90	148'214.90		260'126.80
14070	Allgemeiner Haushalt	1'119'111.90	148'214.90		260'126.80
14070.00	Anlagen im Bau allgemeiner Haushalt	1'119'111.90	148'214.90		260'126.80
1409	Übrige Sachanlagen	1'279'633.70		639'816.90	639'816.80
14099	Sammelkonto bestehendes Verwaltungsvermögen beim Übergang auf HRM2	1'279'633.70		639'816.90	639'816.80
14099.00	Best. VV allg. HH b. Überg. zu HRM2	6'285'152.90			6'285'152.90
14099.01	Best. VV Unterabteilungen allg. HH b. Überg. zu HRM2	67'64.30			67'64.30
14099.99	WB best. VV allg. HH b. Überg. zu HRM2	-5'073'283.50		639'816.90	-5'713'100.40
142	Immaterielle Anlagen	34'553.80		5'758.95	28'794.85
1429	Übrige immaterielle Anlagen	34'553.80		5'758.95	28'794.85
14290	Allgemeiner Haushalt	34'553.80		5'758.95	28'794.85
14290.00	Orts-/Zonenplanung HRM2	57'544.45			57'544.45
14290.99	WB Orts-/Zonenplanung	-22'990.65		5'758.95	-28'749.60
144	Darlehen	19'598.75	15'000.00		34'598.75
1445	Darlehen an private Unternehmungen	19'598.75	15'000.00		34'598.75
14450	Allgemeiner Haushalt	19'598.75			34'598.75
14450.01	Darlehen Genossenschaft Wasserversorgung vorderes Dienltigal (WVD)	19'598.75	15'000.00		19'598.75



Konto	Bilanz	Bestand per 01.01.2024	Veränderungen		Bestand per 31.12.2024
			Zuwachs	Abgang	
14450.02	Bilanzgliederung HRM2 Einwohnerngem				
	Darlehen KITA Diemtighuus AG	0.00	15'000.00		15'000.00
145	Beteiligungen, Grundkapitalien	7'410.00			7'410.00
1454	Beteiligungen an öffentlichen Unternehmungen	3'102.00			3'102.00
14540	Allgemeiner Haushalt	3'102.00			3'102.00
14540.00	AVAG, 125 Aktien	1.00			1.00
14540.01	Alters- u. Pfl.heim Utzigen, 1 Anteilsschein	1.00			1.00
14540.02	Gesundheit Simme Saane GSS AG, 310 Aktien	3'100.00			3'100.00
1455	Beteiligungen an privaten Unternehmungen	4'305.00			4'305.00
14550	Allgemeiner Haushalt	4'305.00			4'305.00
14550.00	Grimmialpbergbahnen AG, 23 Aktien	1.00			1.00
14550.01	Wirtenbahnen AG, 1688 Aktien	1.00			1.00
14550.02	Stockhornbahn AG, 11 Aktien	1.00			1.00
14550.03	Skillif Springenboden AG, 50 Aktien	1.00			1.00
14550.04	Gen. Holzenergieverbund Oey, 2 Anteilsscheine	600.00			600.00
14550.05	Hallenbad Aeschi, 50 Aktien	1.00			1.00
14550.06	Schlachthausgenossenschaft Diemtigen und Umgebung	3'700.00			3'700.00
1456	Beteiligungen an private Organisationen ohne Erwerbszweck	3.00			3.00
14560	Allgemeiner Haushalt	3.00			3.00
14560.00	Nord. Skizentrum Kandersteg, 2 Anteilsscheine	1.00			1.00
14560.01	Stiftung Schloss Blankenburg, Anteil Stiftungskapital	1.00			1.00
14560.03	Sonderschulheim Sunneschyn Steffisburg, 2 Anteilsscheine	1.00			1.00
146	Investitionsbeiträge	756'389.67	256'073.20	48'114.65	964'348.22
1462	Investitionsbeiträge an Gemeinden und Gemeindeverbände	720'572.77	256'073.20	38'985.40	937'660.57
14620	Allgemeiner Haushalt	514'276.40	73.65	25'717.50	488'632.55
14620.00	Investitionsbeiträge	611'000.00	73.65		611'073.65
14620.99	WB Investitionsbeiträge Gemeindeverbände	-96'723.60		25'717.50	-122'441.10
14622	Abwasserentsorgung	206'286.37	255'999.55	13'267.90	449'028.02
14622.00	Invest.beiträge ARA Thunersee	198'874.55	255'999.55		454'874.10
14622.01	Invest.beiträge ARNI-Verband	42'182.22			42'182.22
14622.99	WB ARA-invest.beitr.	-34'760.40		13'267.90	-48'028.30
1466	Investitionsbeiträge an private Organisationen ohne Erwerbszweck	35'816.90		9'129.25	26'687.65
14660	Allgemeiner Haushalt	35'816.90		9'129.25	26'687.65
14660.00	10%-Str.beiträge an Weggenossenschaften	93'738.20			93'738.20
14660.99	WB 10%-Str.beiträge	-57'921.30		9'129.25	-67'050.55



Konto	Bilanz	Bestand per 01.01.2024	Veränderungen		Bestand per 31.12.2024
			Zuwachs	Abgang	
2	Passiven	27 632'145.96	17 845'903.63	19 654'434.06	25 823'615.53
20	Fremdkapital	4 303'379.81	15 479'160.92	17 919'479.11	1 863'061.62
200	Laufende Verbindlichkeiten	1 014'098.74	15 297'964.27	15 185'402.96	1 126'660.05
2000	Laufende Verbindlichkeiten aus Lieferungen und Leistungen von Dritten	756'706.67	12 137'419.58	12 083'677.14	810'449.11
20000	Kreditoren	756'706.67	11 385'207.63	11 331'466.19	810'449.11
20000.00	Kreditorensammel-Kto.	739'181.72	11 324'581.38	11 285'753.78	778'009.32
20000.02	div. durchlaufende Beiträge	0.00	29'262.40	29'262.40	0.00
20000.10	Offenposten-Kreditoren	0.00	9'304.85	7'790.05	1'514.80
20000.22	Fahrkarten-Strassen für Auswärtige	8'044.95	7'562.00	8'584.96	7'021.99
20000.25	Parkkleber Winter	9'480.00	14'497.00	74.00	23'903.00
20001	Kreditoren Sozial- und Personalversicherungen		752'211.95	752'211.95	
20001.00	AHV/IV/EO/ALV	0.00	328'090.30	328'090.30	0.00
20001.01	Pensionskassenbeiträge	0.00	306'159.35	306'159.35	0.00
20001.02	Familienausgleichskasse	0.00	38'114.20	38'114.20	0.00
20001.03	Unfall- und NBU-Prämien	0.00	27'054.05	27'054.05	0.00
20001.04	Krankentagegeldversicherung	0.00	52'794.05	52'794.05	0.00
2001	Kontokorrente mit Dritten	140'052.90	228'419.95	219'353.25	149'119.60
20011	Kontokorrente mit anderem Gemeinden und Gemeindeverbänden	105'563.75	108'870.05	105'704.20	108'729.60
20011.00	KK mit Schwellenkorporation	105'563.75	108'870.05	105'704.20	108'729.60
20012	Kontokorrente mit anderem Dritten	34'489.15	119'549.90	113'649.05	40'390.00
20012.00	KK AVAG Betriebs AG	-2'125.85	103'019.90	100'894.05	0.00
20012.10	Dienstlial-Gutscheine	36'615.00	16'530.00	12'755.00	40'390.00
2002	Steuern		88'027.07	61'399.70	26'627.37
20022	Steuerschulden MWST		88'027.07	61'399.70	26'627.37
20022.02	Kreditor MWST Abwasserentsorg.	0.00	62'725.38	40'746.30	21'979.08
20022.03	Kreditor MWST Abfallentsorgung	0.00	25'301.69	20'653.40	4'648.29
2005	Interne Kontokorrente	101'919.55	2'815'097.67	2'781'328.07	135'689.15
20050	Kontokorrente mit zu konsolidierenden Einheiten	63'341.65	95'909.40	76'385.60	82'865.45
20050.10	Durchlaufkonto nicht zuweisbar	63'341.65	95'909.40	76'385.60	82'865.45
20052	Abrechnungskonten übrige Steuern	87'46.40	76'476.47	85'222.87	
20052.02	MW-Umsatz-Steuer SF Abwasser	895.76	53'079.40	53'975.16	0.00
20052.03	MW-Umsatz-Steuer SF Abfall	7'850.64	23'344.57	31'195.21	0.00
20052.20	Kuraxen / Kant. Beherrigungsabgaben	0.00	52.50	52.50	0.00
20053	Abrechnungskonten Löhne	29'831.50	2'642'711.80	2'619'719.60	52'823.70
20053.00	Lohnkontroll-Kto.	29'831.50	2'642'711.80	2'619'719.60	52'823.70
2006	Depotgelder und Kautionen	15'774.37			15'774.37
20060	Depotgelder und Kautionen	15'774.37			15'774.37
20060.00	Bühnenbild-Rücklage	4'084.25			4'084.25
20060.01	Schlüsselgeld-Depot SH Oey	5'900.00			5'900.00
20060.03	Samariterverein	4'770.12			4'770.12
20060.04	Mietzinskaution(en)	1'020.00			1'020.00



Konto	Bilanz Bilanzgliederung HRM2 Einwohnergemeinde	Bestand per 01.01.2024	Veränderungen		Bestand per 31.12.2024
			Zuwachs	Abgang	
2009	Übrige laufende Verpflichtungen	-354.75	29'000.00	39'644.80	-10'999.55
20090	Übrige laufende Verpflichtungen	-354.75	29'000.00	39'644.80	-10'999.55
20090.02	Energieplus-Areal Burgholz	-354.75	29'000.00	39'644.80	-10'999.55
201	Kurzfristige Finanzverbindlichkeiten	6'500.00			6'500.00
2014	Kurzfristiger Anteil langfristiger Verbindlichkeiten	6'500.00			6'500.00
20144	Kurzfristiger Anteil von langfristigen Darlehen	6'500.00			6'500.00
20144.10	IH-Darlehen ARA-Kan-sanierung 25050402 - jährlich Amortisation	6'500.00			6'500.00
204	Passive Rechnungsabgrenzung	322'232.15	160'435.45	204'132.15	278'535.45
2040	Personalaufwand	118'100.00	-25'021.50		93'078.50
20400	Personalaufwand	118'100.00	-25'021.50		93'078.50
20400.00	TP Sachgruppe 30 (Pers.aufw.)	118'100.00	-25'021.50		93'078.50
2041	Sach- und übriger Betriebsaufwand	84'065.80	83'049.55	84'065.80	83'049.55
20410	Sach- und übriger Betriebsaufwand	84'065.80	83'049.55	84'065.80	83'049.55
20410.00	TP Sachgruppe 31	84'065.80	83'049.55	84'065.80	83'049.55
2043	Transfers der Erfolgsrechnung	109'816.35	90'636.05	109'816.35	90'636.05
20430	Transfers der Erfolgsrechnung	109'816.35	90'636.05	109'816.35	90'636.05
20430.00	TP Sachgruppe 36,37 u. 46,47	109'816.35	90'636.05	109'816.35	90'636.05
2044	Finanzaufwand / Finanzertrag	10'250.00	11'771.35	10'250.00	11'771.35
20440	Finanzaufwand / Finanzertrag	10'250.00	11'771.35	10'250.00	11'771.35
20440.00	Finanzaufwand/Finanzertrag (TP SG 34 + 44)	10'250.00	11'771.35	10'250.00	11'771.35
206	Langfristige Finanzverbindlichkeiten	2'539'000.00		2'506'500.00	32'500.00
2064	Darlehen, Schuldscheine	2'539'000.00		2'506'500.00	32'500.00
20640	Darlehen, Schuldscheine	2'539'000.00		2'506'500.00	32'500.00
20640.10	IH-Darlehen ARA-Kan-sanierungen 25050402 - 31.12.30	39'000.00		6'500.00	32'500.00
20640.12	Stiftung Auffangeinrichtung BVG fest vom 22.06.21 bis 24.06.2024	2'500'000.00		2'500'000.00	0.00
208	Langfristige Rückstellungen	295'446.84	4'734.20	6'997.00	293'184.04
2085	Langfristige Rückstellungen aus übriger betrieblicher Tätigkeit	295'446.84	4'734.20	6'997.00	293'184.04
20850	Langfristige Rückstellungen aus übriger betrieblicher Tätigkeit	295'446.84	4'734.20	6'997.00	293'184.04
20850.00	Erneuerungsfonds STWEG Gemeindehaus Oey	71'784.05	4'734.20		76'518.25
20850.10	Rückstellungen Friedhofskommission	19'529.04			19'529.04
20850.52	Erneuerungsfonds STWEG Sporthalle Wriehorn	204'133.75		6'997.00	197'136.75



Konto	Bilanz Bilanzgliederung HRM2 Einwohnergem	Bestand per 01.01.2024	Veränderungen		Bestand per 31.12.2024
			Zuwachs	Abgang	
209	Verbindlichkeiten gegenüber Spezialfinanzierungen und Fonds im Fremdkapital	126'102.08	16'027.00	16'447.00	125'682.08
2092	Verbindlichkeiten gegenüber Legaten und Stiftungen ohne eigene Rechtspersönlichkeit im FK	126'102.08	16'027.00	16'447.00	125'682.08
20920	Verbindlichkeiten gegenüber Legaten und Stiftungen ohne eigene Rechtspersönlichkeit im FK	126'102.08	16'027.00	16'447.00	125'682.08
20920.00	Legat Rosa Maria Rieder	45'572.50	215.35	5'000.00	40'787.85
20920.02	Schul-Event-Fonds	70'747.88	15'811.65	11'447.00	75'112.53
20920.03	Schülerfursorgefonds Schulgemeinde Diemtigen	9'781.70			9'781.70
29	Eigenkapital	23'328'756.15	2'366'742.71	1'734'954.95	23'960'553.91
290	Verpflichtungen (+) bzw. Vorschüsse (-) gegenüber Spezialfinanzierungen	2'942'395.27	105'607.79	26'214.96	3'021'788.10
2900	Spezialfinanzierungen im EK	2'942'395.27	105'607.79	26'214.96	3'021'788.10
29000	SF Feuerwehr Diemtigen	52'646.45	10'150.89		62'797.34
29000.00	Spezialfinanzierung Feuerwehr einseitig	52'646.45	10'150.89		62'797.34
29002	Spezialfinanzierung Abwasserentsorgung EK SF Abwasserentsorg.	2'261'960.74	87'125.34		2'349'086.08
29003	Spezialfinanzierung Abfall EK SF Abfallbeseitigung	499'014.11	8'331.56		507'345.67
29005.00	Spezialfinanzierung RNPD Spezialfinanzierung RNPD	128'773.97		26'214.96	102'559.01
293	Vorfinanzierungen	6'316'479.17	543'160.30	1'79'447.60	6'681'191.87
2930	Vorfinanzierungen	6'316'479.17	543'160.30	1'79'447.60	6'681'191.87
29300	Allgemeiner Haushalt EK SF FV-Liegenschaften	2'399'617.58	244'838.30	50'648.20	2'583'807.68
29302	Abwasserentsorgung Werterhalt Vorfinanz. Werterhalt. SF Abwasser	3'926'861.59	298'322.00	127'799.40	4'097'384.19
294	Reserven	2'304'904.20	298'322.00	127'799.40	4'097'384.19
29400	Zusätzliche Abschreibungen	2'304'904.20			2'304'904.20
296	Neubewertungsreserve Finanzvermögen	1'310'839.80		471'240.50	839'599.30
2960	Neubewertungsreserve Finanzvermögen	1'310'839.80		471'240.50	839'599.30
29600.00	Neubewertungsreserve Finanzvermögen FV-Neubewert.-Reserve	942'480.90		471'240.50	471'240.40



Konto	Bilanz Bilanzgliederung HRM2 Einwohnergemeinde	Bestand per		Veränderungen		Bestand per 31.12.2024
		01.01.2024		Zuwachs	Abgang	
29601 29601.00	Schwankungsreserve FV-Wertschwank.-Reserve	368'358.90 368'358.90				368'358.90 368'358.90
299	Bilanzüberschuss/-fehlbetrag	10'454'147.71	1'717'974.62		1'059'051.89	11'113'070.44
2990	Jahresergebnis	1'059'051.89	658'922.73		1'059'051.89	658'922.73
29900 29900.00	Jahresergebnis Jahresergebnis Bilanzüberschuss/Fehlbetrag	1'059'051.89 1'059'051.89	658'922.73 658'922.73		1'059'051.89 1'059'051.89	658'922.73 658'922.73
2999	Kumulierte Ergebnisse der Vorjahre	9'395'095.82	1'059'051.89			10'454'147.71
29990 29990.00	Kumulierte Ergebnisse der Vorjahre Kumulierte Ergebnisse der Vorjahre	9'395'095.82 9'395'095.82	1'059'051.89 1'059'051.89			10'454'147.71 10'454'147.71



Konto	Erfolgsrechnung Funktionale Gliederung ER HRM2	Rechnung 2024		Budget 2024		Rechnung 2023	
		Aufwand	Ertrag	Aufwand	Ertrag	Aufwand	Ertrag
0	Allgemeine Verwaltung	1'665'652.12	105'166.59	1'655'950.00	83'200.00	1'555'712.69	110'478.25
01	Legislative und Exekutive	221'687.18	11.43	225'950.00		208'323.40	
011	Legislative	24'683.63	2.24	29'050.00		30'526.60	
0110	Legislative	24'683.63	2.24	29'050.00		30'526.60	
0110.3000.00	Löhne, Tag- u. Sitzgelder	3'556.25		5'000.00		7'627.30	
0110.3000.01	Behörden/Komm.	3'698.65		6'000.00		4'217.45	
0110.3050.00	Sitzgelder, Entschäd. G'depras.	219.75		400.00		245.20	
0110.3050.01	AHV, IV, EO, ALV, Verw. kosten	12.90		50.00		32.80	
0110.3054.00	Unfallversicherungen	50.85		100.00		56.75	
0110.3055.00	Familienausgleichskasse	23.85		3000.00		39.25	
0110.3102.00	Krankentaggeldversicherungen	1'270.59		5'500.00		2'785.35	
0110.3130.00	Stimmmaterial, Drucksachen	6'094.24				6'154.50	
0110.3130.01	Porti, Gebühren, Dienstleist.						
0110.3132.00	Dritter	6'515.75		5'700.00		5'954.45	
0110.3170.00	Honorare ext. Experten (RPK)	3'240.90		3'300.00		3'413.55	
0110.3170.01	Verpfleg. Wahlausschuss, Spesen						
0110.4260.00	Rückerstattungen Dritte		2.24				
012	Exekutive	197'003.55	9.19	196'800.00		177'796.80	
0120	Exekutive	197'003.55	9.19	196'800.00		177'796.80	
0120.3000.00	Löhne, Entschädigungen	80'851.30		75'500.00		74'007.25	
0120.3000.01	Sitzungsgelder	30'200.00		25'700.00		27'761.50	
0120.3050.00	AHV, IV, EO, ALV, Verw. kosten	5'439.70		4'800.00		5'021.45	
0120.3053.00	Unfallversicherungen	241.30		300.00		234.70	
0120.3054.00	Familienausgleichskasse	1'259.20		1'000.00		1'161.45	
0120.3055.00	Krankentaggeldversicherungen	108.00		1'500.00		84.90	
0120.3090.00	Aus- u. Weiterbildung der Behörden						
0120.3132.00	Honorare ext. Berater, Experten	17'011.30		15'000.00		9'611.65	
0120.3170.00	Reisekosten u. Spesen	43'773.30		42'000.00		44'821.80	
0120.3199.00	Gemeinderatskredit	18'120.45		31'000.00		15'092.10	
0120.4260.00	Rückerstattungen Dritte		9.19				
02	Allgemeine Dienste	1'443'964.84	105'155.16	1'430'000.00	83'200.00	1'347'389.29	110'478.25
022	Allgemeine Dienste	1'384'261.58	93'063.06	1'380'050.00	78'100.00	1'310'964.82	105'378.25
0220	Allgemeine Dienste	1'384'261.58	93'063.06	1'380'050.00	78'100.00	1'310'964.82	105'378.25
0220.3000.00	Allgemeine Dienste	1'384'261.58	93'063.06	1'380'050.00	78'100.00	1'310'964.82	105'378.25
0220.3010.00	Tag- u. Sitzgelder u. Entschäd.	537.15		1'000.00		1'640.00	
0220.3010.01	Löhne Verwaltungs-Personal inkl. Bau/G'dewebel	838'463.10		870'000.00		876'001.55	
0220.3010.09	Unfall- und Krankentaggelder	-22'529.75				-13'616.90	
0220.3010.50	Abgrenz. Ferien / Überzeit	10'800.00				-23'200.00	
0220.3050.00	Verwaltungspersonal	52'094.65		55'000.00		53'882.85	
0220.3052.00	AHV, IV, EO, ALV, Verw. kosten	62'290.85		66'000.00		65'461.95	
0220.3053.00	Pensionskassenbeiträge	8'867.90		10'000.00		9'610.35	
0220.3054.00	Unfallversicherungen	12'040.70		12'800.00		12'547.75	
0220.3055.00	Familienausgleichskasse	17'820.35		18'000.00		17'900.05	
0220.3090.00	Krankentaggeldversicherungen	4'465.00		14'500.00		9'075.80	
0220.3091.00	Aus- u. Weiterbildung des Personals	13'059.25		20'000.00		8'494.00	
0220.3099.00	Personalwerbung/Rekrutierung	5'391.40		5'500.00		1'510.95	
0220.3100.00	Büromaterial	9'058.32		10'500.00		10'434.00	
0220.3101.00	Betriebs- u. Verbrauchsmaterial	596.80		1'000.00		464.20	
0220.3102.00	Drucksachen u. Publikationen	1'637.65		850.00		1'8373.55	
0220.3103.00	Fachliteratur, Zeitschriften	564.00		600.00		560.00	
0220.3110.00	Büromöbel u. Geräte	2'848.50		1'500.00		6'487.70	
0220.3113.00	Anschaff. IT-Hardware	6'405.30		7'000.00		2'920.15	
0220.3118.00	Anschaff. Immat. Anlagen (Software, Lizenzen)	2'770.85		42'700.00		1'353.30	



Konto	Erfolgsrechnung Funktionale Gliederung ER HRM2	Rechnung 2024		Budget 2024		Rechnung 2023	
		Aufwand	Ertrag	Aufwand	Ertrag	Aufwand	Ertrag
0220.3130.00	DL Dritter (Telefon, Porti, Geb., Verbandsbeiträge)	21'980.76		21'000.00		17'583.07	
0220.3130.01	DL Dritter (Honorare EDV-Support)	30'657.75		26'000.00		21'938.05	
0220.3132.00	Honorare externe Berater, Experten	4'036.80		72'000.00		11'355.70	
0220.3132.01	Honorar ext. Finanzverwalter	133'404.30					
0220.3132.02	Honorar ext. Verwaltungspersonal	502.70		10'000.00		62'984.35	
0220.3134.00	Sachversicherungsprämien	6'085.55		6'400.00		6'475.55	
0220.3139.00	Lehrlingsprüfungen	1'936.00		500.00		230.65	
0220.3150.00	Unterhalt Büromöbel u. Geräte	9'815.05		40'600.00		2'258.75	
0220.3153.00	Unterhalt Hardware	114.95		5'300.00		41'289.70	
0220.3158.00	Unterhalt von Software	74'242.00		2'000.00		4'902.20	
0220.3162.00	Kopierer- und Frankiermasch.-Leasing	2'427.05				4'420.50	
0220.3170.00	Reisekosten u. Spesen	4'797.80				310.00	
0220.3181.00	Abschreibungen nicht einbringlicher Forderungen aus Lieferungen und Leistungen	50.00					
0220.3300.60	Planmässige Abschreibung Mobilien, Fahrzeuge, Geräte	7'989.40		12'000.00		19'307.35	
0220.3611.00	Entschäd. an Kt. (Servicegebühren)	54'907.05		43'000.00		54'094.20	
0220.3636.00	Beiträge an private Organisationen/Hilfswerke	4'192.50		4'300.00		3'933.50	
0220.4240.00	Dienstleist.-Gebühren (die keine Amishandl. sind)		727.15		500.00		1'164.10
0220.4250.00	Verkaufs-Erlöse (Kopien, Laminieren, etc.)		409.00		300.00		85.60
0220.4250.01	Verkauf Drucksachen, Bücher		183.00		300.00		190.00
0220.4250.02	Strassenkleber Einwohner		2'776.00		2'900.00		2'968.00
0220.4260.00	Rückerstatt. Dritter (Versich.leist. Betreib.kosten)		2'099.76		1'500.00		8'666.30
0220.4290.00	Übrige Entgelte (abgeschr. Forderungen)		88.45				
0220.4611.00	Entschäd. vom Kt. (KIST-Registerführung)	3'569.70			3'600.00		3'534.25
0220.4612.00	Interne Verrechn. von Dienstleist. z.L. Spez.fi.	64'020.00			54'000.00		69'870.00
0220.4900.00	Interne Verrechnung Büromaterial	2'000.00			2'000.00		2'000.00
0220.4910.00	Interne Verrechn. von Dienstleist. (ohne Spez.fi)	17'190.00			13'000.00		16'900.00
029	Verwaltungsliegenschaften	59'703.26	12'092.10	49'950.00	5'100.00	36'424.47	5'100.00
0290	Verwaltungsliegenschaften	59'703.26	12'092.10	49'950.00	5'100.00	36'424.47	5'100.00
0290.3010.00	Löhne Hauswart u. Reinig.personal	11'922.15		11'000.00		9'938.75	
0290.3010.09	Unfall- und Krankentaggelder	-3'367.30		600.00		464.50	
0290.3050.00	AHV, IV, EO, ALV, Verw.kosten	518.50		100.00		22.95	
0290.3053.00	Unfallversicherungen	46.10		100.00		107.45	
0290.3054.00	Familienausgleichskasse	120.50		150.00		154.70	
0290.3055.00	Krankentaggeldversicherungen	135.45		1'000.00		589.50	
0290.3101.00	Reinigungs- u. Verbrauchsmaterial	604.45		2'000.00		1'198.00	
0290.3110.00	Maschinen, Geräte u. Fahrzeuge			16'000.00		11'819.57	
0290.3120.00	Heizung, Strom, Wasser, Abwasser	19'461.01		400.00			
0290.3130.00	Dienstleist. Dritter (Tel., Porti, Gebühren)			4'000.00		3'968.05	
0290.3134.00	Sachversicherungsprämien	4'355.55		2'200.00		2'277.35	
0290.3137.01	Steuern und Abgaben	1'795.00		5'000.00		-479.35	
0290.3144.00	Gebäude-Unterhalt	3'397.85		500.00		1'048.20	
0290.3150.00	Nicht baulicher Unterhalt	14'733.05		1'000.00		7.50	
0290.3151.00	Unterhalt App., Masch., Geräte, Werkzeuge	25.85		4'100.00		4'061.95	
0290.3151.01	Einlage in StWE-Gemein. Gde/Post	4'061.95		1'700.00		1'675.45	
0290.3160.00	Unterschreit. Grenzabstand A. Kunz, Hotel Rössli	1'678.30		100.00		119.90	
0290.3170.00	Reisekosten und Spesen	214.85					



Konto	Erfolgsrechnung Funktionale Gliederung ER HRM2	Rechnung 2024		Budget 2024		Rechnung 2023	
		Aufwand	Ertrag	Aufwand	Ertrag	Aufwand	Ertrag
0290.4260.00	Rückerstattungen Dritter (Versicherungsleist.)		6'992.10		5'100.00		5'100.00
0290.4470.00	Mietertrag AHV-Zweigstelle		5'100.00		5'100.00		
1	Öffentliche Ordnung und Sicherheit, Verteidigung	394'819.92	460'252.75	386'360.00	321'160.00	422'566.00	342'866.35
11	Öffentliche Sicherheit	5'267.00		6'000.00		5'239.40	
111	Polizei	5'267.00		6'000.00		5'239.40	
1110	Polizei	5'267.00		6'000.00		5'239.40	
1110.3691.00	Entschädigungen Polizei / Interventionskosten	5'267.00		6'000.00		5'239.40	
14	Allgemeines Rechtswesen	74'245.55	189'142.25	67'000.00	96'300.00	114'744.40	112'887.55
140	Allgemeines Rechtswesen	74'245.55	189'142.25	67'000.00	96'300.00	114'744.40	112'887.55
1400	Allgemeines Rechtswesen	74'245.55	189'142.25	67'000.00	96'300.00	114'744.40	112'887.55
1400.3130.01	DL Dritter (Baupolizei)					50'139.65	
1400.3130.02	DL Dritter f. Bauwesen (Kantonsgebühren)	59'377.16		40'000.00		45'799.10	
1400.3130.03	DL Dritter f. Einwohnerkontroll-Wesen	3'868.20		6'000.00		5'186.90	
1400.3130.04	DL Dritter f. Einbürgerungen	120.00					
1400.3132.00	Nachführung Vermess.werk	10'980.20		16'000.00		13'619.75	
1400.3320.90	Planmäßige Abschreibungen übrige Immaterielle Anlagen			5'000.00			
1400.4210.01	Baubewilligungs- und Baupolizeigebühren		11'966.10		80'000.00		96'053.25
1400.4210.02	Einwohnerkontrollgebühren		11'296.50		12'000.00		11'144.30
1400.4210.03	Vormundschaftsgebühren		2'140.00		1'000.00		1'010.00
1400.4210.04	Einbürgerungsgebühren		820.00				
1400.4260.00	Rückerstattung von Dritten		55'219.65		3'300.00		4'680.00
15	Feuerwehr	204'845.02	204'845.02	205'860.00	205'860.00	226'978.80	226'978.80
150	Feuerwehr	204'845.02	204'845.02	205'860.00	205'860.00	226'978.80	226'978.80
1500	Feuerwehr	204'845.02	204'845.02	205'860.00	205'860.00	226'978.80	226'978.80
1500.3000.00	Feuerwehr	204'845.02	204'845.02	205'860.00	205'860.00	226'978.80	226'978.80
1500.3010.00	Löhne, Tag- u. Sitzgelder	204'845.02		3'200.00		2'530.00	
1500.3010.01	Behörd./Kommiss. FW-Einsatz-SoId	2'640.00					
1500.3050.00	Löhne FW-Funktionäre	57'906.26		55'000.00		68'387.25	
1500.3050.01	AHV, IV, EO, ALV, Verw.kosten	117.10		1'000.00		444.65	
1500.3055.00	Unfallversicherungen	5.20		200.00		20.80	
1500.3055.01	Familienausgleichskasse	27.10		50.00		102.80	
1500.3090.00	Krankentaggeldversicherungen	39.00		50.00		39.10	
1500.3101.00	Aus- und Weiterbildung des Personals	11'061.05		18'000.00		23'258.40	
1500.3103.00	Betriebs-, Verbr.mat (Betr.stoff, Löschschaum, etc.)	2'294.85		3'700.00		4'226.60	
1500.3103.01	Fachliteratur, Zeitschriften	300.00		700.00		376.50	
1500.3111.00	Maschinen, Geräte u. Fahrzeuge	13'417.30		17'400.00		20'515.05	
1500.3112.00	FW-Bekleidung/pers. Ausrüstung	20'124.05		13'060.00		14'933.90	
1500.3120.00	Heizung, Strom, Wasser, Abwasser VV-Lieg.	14'974.56		9'700.00		5'899.11	
1500.3130.00	Dienstleist. Dritter (Tel., Porti, Gebühren)	2'901.86		4'800.00		3'310.36	
1500.3130.01	Dienstleist. Dritter (Naturereignisse, Unterstützung anderer Wehren, etc.)	278.06		3'000.00		16'624.75	
1500.3130.02	Beitrag an Feuerwehrverbände	1'100.40		1'200.00		1'101.16	
1500.3134.00	Sachversicherungsprämien	7'452.60		8'000.00		6'974.54	
1500.3136.00	Dienstleist. Dritter (Atemschutz-Gesundheits)	1'368.70		1'800.00		925.05	
1500.3137.00	Steuern und Abgaben	837.90		300.00		331.15	



Konto	Erfolgsrechnung Funktionale Gliederung ER HRM2	Rechnung 2024		Budget 2024		Rechnung 2023	
		Aufwand	Ertrag	Aufwand	Ertrag	Aufwand	Ertrag
1500.3144.00	Unterhalt Hochbauten (Gebäude)	10'407.30		14'700.00		27'597.74	
1500.3151.00	Unterhalt App., Masch., Geräte, Fahrzeuge	16'790.66		20'800.00		439.45	
1500.3170.00	Reisekosten u. Spesen	1'359.15		3'000.00		4'884.90	
1500.3181.00	Forderungsverluste (FW-Dienstpfli.ersatzabg.)	5'235.46		2'000.00		14'191.55	
1500.3300.40	Planmässige Abschr.	14'191.55		14'200.00		9'864.00	
1500.3300.60	Planmässige Abschreibungen Mobilien VV	9'864.05		10'000.00			
1500.3510.00	Einlage in FW-Spez.fi.	10'150.89			150'000.00		159'113.00
1500.4200.00	FW-Dienstpflicht-Ersatzabgaben	16'1189.20			2'100.00		5'470.95
1500.4240.00	Benütz.gebühren u. DL (verr. FW-Einsätze)	6'793.75					3'500.00
1500.4260.00	Rückerstattung Dritter (Versicherungsleistungen, etc.) Bussen	1.07			500.00		480.00
1500.4270.00	Interim verr. Zins / Finanzaufwand	260.00			500.00		90.00
1500.4409.00	Entnahme aus FW-Spez.fi.		260.00				21'654.85
1500.4510.00	Beiträge von öff. Unternehm. (GVB)	36'601.00			37'000.00		36'670.00
16	Verteidigung	110'462.35	66'265.48	107'500.00	19'000.00	75'593.40	3'000.00
161	Militärische Verteidigung	13'686.60	16'595.50	15'150.00		26'154.15	
1610	Militärische Verteidigung	13'686.60	16'595.50	15'150.00		26'154.15	
1610.3120.00	Heizung, Strom, Wasser, Abw.	70.25				70.00	
1610.3130.00	Dienstleist. Dritter (Entlassungsfeier)	430.00		500.00		413.00	
1610.3134.00	Sachversicherungsprämien	47.05		50.00		43.25	
1610.3137.00	Steuern und Abgaben	156.20		200.00		198.20	
1610.3149.00	Unterhalt übrige Sachanlagen	4'148.90		5'500.00		16'595.50	
1610.3300.30	Planmäss. Abschr. Kugelfänge	8'834.20		8'900.00		8'834.20	
1610.4260.00	Rückerstattung Dritter		16'595.50				
162	Zivile Verteidigung	96'775.75	49'669.98	92'350.00	19'000.00	49'439.25	3'000.00
1620	Zivilschutz	32'911.95	32'038.10	17'200.00	3'000.00	7'730.50	3'000.00
1620.3101.00	Betriebs-, Verbr.mat.			7'000.00			
1620.3120.00	Heizung, Strom, Wasser, Abwasser ZS-Anlagen	1'840.90		3'000.00		2'947.10	
1620.3130.00	Dienstleist. Dritter (Tel., Porti, Gebühren, etc.)	1'658.80		2'100.00		1'809.90	
1620.3137.00	Steuern und Abgaben	41.35		100.00		52.50	
1620.3144.00	Unterhalt Hochbauten (Gebäude)	26'662.05		5'000.00		2'921.00	
1620.3151.00	Unterhalt App., Masch., Geräte, Werkzeuge	2'708.85					
1620.4631.00	Kantonsbeiträge an ZS		32'038.10		3'000.00		3'000.00
1621	Ziviler Gemeinderführungsstab	36'671.40	17'631.88	49'150.00	16'000.00	14'038.75	
1621.3000.00	Löhne, Tag- u. Sitz.gelder Behörd./Kommiss.	6'523.80		8'100.00		6'952.35	
1621.3050.00	AHV, IV, EO, ALV, Verw.kosten	172.75		100.00		205.10	
1621.3053.00	Unfallversicherungen	7.95		50.00		10.95	
1621.3054.00	Familienausgleichskasse	39.95		50.00		47.45	
1621.3055.00	Krankentaggeldversicherungen	0.60				3.25	
1621.3090.00	Personals			300.00		148.00	
1621.3100.00	Büromaterial / Verbrauchsmaterial			1'300.00		127.30	
1621.3110.00	Maschinen, Geräte u. Fahrzeuge			1'000.00			
1621.3130.00	Dienstleistungen Dritter (Telefon, Porti, Gebühren, etc.)	1'410.25		1'400.00		1'205.60	
1621.3130.01	Notfalltreffpunkte			10'000.00		38.00	
1621.3130.02	Alarmierung (Strenen)	19'352.85		25'000.00		2'349.70	
1621.3131.00	Planungen und Projektierungen Dritter	2'868.00					



Konto	Erfolgsrechnung Funktionale Gliederung ER HRM2	Rechnung 2024		Budget 2024		Rechnung 2023	
		Aufwand	Ertrag	Aufwand	Ertrag	Aufwand	Ertrag
1621.3169.00	Übrige Mieten und Benutzungskosten					898.20	
1621.3170.00	Reisekosten u. Spesen	1'729.30		1'600.00		1'829.65	
1621.3300.40	Planmässige Abschreibungen Hochbauten VV	223.20		250.00		223.20	
1621.3634.00	Beiträge	4'342.75					
1621.4260.01	Rückerstattungen Dritte		131.88				
1621.4631.01	Beiträge von Kanton an Kosten		17'500.00			16'000.00	
1626	Regionale Zivilschutzorganisation	27'192.40		26'000.00		27'670.00	
1626.3612.00	Kostenanteil reg. ZSO Niesen	27'192.40		26'000.00		27'670.00	
2	Bildung	2'939'309.53	298'826.41	2'871'180.00	356'700.00	2'823'072.40	311'554.80
21	Obligatorische Schule	2'741'789.28	298'826.41	2'679'480.00	356'700.00	2'650'647.45	311'554.80
211	Eingangsstufe	77'338.43		122'650.00		99'615.63	
2110	Kindergarten	77'338.43		122'650.00		99'615.63	
2110.3104.00	Lehrmittel	5'393.43		6'200.00		7'665.03	
2110.3119.00	Übr. nicht aktivierbare Anlagen (Mobiliar)			450.00			
2110.3144.00	Gebäude-Unterhalt			300.00		15'987.60	
2110.3170.00	Reisekosten u. Spesen KG	9.50		300.00		127.05	
2110.3611.00	Lehrergehälter Kindergarten	71'935.50		115'700.00		75'835.95	
212	Primarstufe	290'094.12	232'400.00	232'400.00	58'500.00	285'579.10	
2120	Primarstufe	290'094.12	232'400.00	232'400.00	58'500.00	285'579.10	
2120.3104.00	Lehrmittel f. Primarstufe	36'489.12		39'300.00		42'322.80	
2120.3611.00	Lehrergehälter Primarstufe	253'605.00		193'100.00		223'256.30	
213	Oberstufe	656'306.95	2'240.25	707'730.00	58'500.00	724'285.26	
2130	Sekundarstufe I	656'306.95	2'240.25	707'730.00	58'500.00	724'285.26	
2130.3104.00	Lehrmittel f. Sek.stufe I	12'658.40		11'600.00		10'209.21	
2130.3104.01	Lehrmittel HW-Unterricht	1'004.50		1'030.00		3'75.90	
2130.3105.00	Lebensmittel, Verbr.mat. (HW-Unterricht)	1'547.30		3'600.00		2'587.70	
2130.3111.00	Maschinen, Geräte, Werkzeuge (WAH-Unterricht)			500.00		576.00	
2130.3611.00	Lehrergehälter Sekundarstufe	-3'665.40				6'7040.25	
2130.3612.00	Entschäd. an G'deverband (Sek.schulkosten-Beitr.)	585'500.00		673'000.00		607'300.00	
2130.3612.01	Quarta-Schulgelder	49'046.00		18'000.00		36'145.90	
2130.3612.02	Schulkostenbeiträge an andere Gemeinden	10'216.15				10'050.30	
2130.4260.00	Rückerstattungen Dritter		2'240.25				
2130.4611.00	Lehrergehälter Sekundarstufe (wenn Betrag negativ)				58'500.00		
214	Musikschulen	42'240.30		33'500.00		36'925.15	
2140	Musikschulen	42'240.30		33'500.00		36'925.15	
2140.3636.00	Beitr. an priv. Unternehm. (Musikschulen)	42'240.30		33'500.00		36'925.15	
217	Schulliegenschaften	748'311.12	13'232.99	779'600.00	11'200.00	728'918.79	13'038.30
2170	Schulliegenschaften	748'311.12	13'232.99	779'600.00	11'200.00	728'918.79	13'038.30
2170.3010.00	Löhne Schulhauswart	263'281.00		250'000.00		251'681.40	
2170.3010.01	Löhne Schulhaus-Hilfspersonal	10'613.25		6'500.00		8'598.60	
2170.3010.09	Unfall- und Krankentagegelder					-3'979.65	
2170.3010.50	Abgrenz. Ferien / Überzeit Personal Schulhäuser	-1'600.00					
2170.3050.00	AHV, IV, EO, ALV, Verw.kosten	17'496.90		16'500.00		15'989.95	



Konto	Erfolgsrechnung Funktionale Gliederung ER HRM2	Rechnung 2024		Budget 2024		Rechnung 2023	
		Aufwand	Ertrag	Aufwand	Ertrag	Aufwand	Ertrag
2170.3052.00	Pensionskassenbeiträge	22'397.40		21'500.00		21'400.80	
2170.3053.00	Unfallversicherungen	3'094.00		3'000.00		2'886.10	
2170.3054.00	Familienausgleichskasse	4'047.10		3'800.00		3'698.75	
2170.3055.00	Krankentaggeldversicherungen	5'772.75		5'400.00		5'309.95	
2170.3090.00	Aus- u. Weiterbildung des Personals	2'793.85		3'800.00		4'350.00	
2170.3101.00	Betriebs-/Verbrauchs-/Reinigungs material Oey	17'133.09		14'200.00		16'954.01	
2170.3101.01	Betriebs-/Verbrauchs-/Reinigungs material Wiriehorn	3'860.95		6'000.00		6'054.35	
2170.3111.00	Maschinen, Geräte, Werkzeuge Oey	12'286.20		13'500.00		1'385.20	
2170.3111.01	Maschinen, Geräte, Werkzeuge Wiriehorn	2'976.13		2'500.00		139.00	
2170.3120.00	Heizung, Strom, Wasser, Abwasser Oey	63'306.75		58'000.00		27'386.45	
2170.3120.01	Heizung, Strom, Wasser, Abw. Wiriehorn	11'730.25		25'500.00		11'124.00	
2170.3130.01	Dienstleistungen Dritter	203.45		2'000.00			
2170.3134.00	SH-Sachversicherungs-Prämien	13'091.25		12'000.00		12'055.20	
2170.3137.00	Steuern und Abgaben	1'801.10		2'200.00		2'285.10	
2170.3140.00	Baulicher UH (Areal), Oey	3'331.05		3'700.00		14'240.85	
2170.3140.01	Baulicher UH (Areal) Wiriehorn			3'500.00		4'183.55	
2170.3144.00	Gebäude-Unterhalt Oey	24'696.70		54'400.00		64'096.70	
2170.3144.01	Gebäude-Unterhalt Wiriehorn	2'737.20		9'000.00		980.60	
2170.3144.02	Renovation Jugendraum, SH Oey (2023)					15'915.30	
2170.3151.00	Unterhalt App., Masch., Geräte, Werkzeuge, SA Oey	25'642.20		19'700.00		14'012.95	
2170.3151.01	Unterhalt App., Masch., Geräte, Werkzeuge, SA Wiriehorn	5'285.15		6'000.00		5'731.03	
2170.3161.01	Miete, Benützunggebühren für Fahrzeuge, Geräte, Mobilien, übrige Sachanlagen - Wiriehorn	44.00				141.45	
2170.3170.00	Reisekosten u. Spesen	1'184.80		1'000.00		1'176.20	
2170.3170.01	Reisekosten u. Spesen Hilfspersonal			500.00			
2170.3300.40	Planmässige Abschreibungen Schulhäuser	205'407.10		205'400.00		205'407.15	
2170.3660.20	Plan. Abschreibungen Invest.beiträge Gemeinden / Gemeindeverbände	25'717.50		30'000.00		25'713.80	
2170.4240.00	Schulhaus-Benützunggebühren Verkäufe		11'755.55		10'000.00		11'761.30
2170.4250.00	Rückstellungen Dritter		20.60				77.00
2170.4260.00	Mietzinsen Liegenschaften VV Oey		256.84		1'200.00		1'200.00
2170.4470.00			1'200.00				
<b>218</b>	<b>Tagesbetreuung</b>	<b>217'139.38</b>	<b>107'758.88</b>	<b>180'700.00</b>	<b>71'000.00</b>	<b>174'010.87</b>	<b>76'900.70</b>
<b>2180</b>	<b>Tagesbetreuung</b>	<b>217'139.38</b>	<b>107'758.88</b>	<b>180'700.00</b>	<b>71'000.00</b>	<b>174'010.87</b>	<b>76'900.70</b>
2180.3000.00	Tag- u. Sitz.gelder u. Entschä	40.00					
2180.3010.00	Löhne Tagesschulmitarbeiter	160'240.90		124'000.00		132'316.40	
2180.3010.09	Unfall- und Krankentaggelder	-3'455.25					
2180.3010.50	Abgrenz. Ferien / Überzeit Personal Tagesbetreuung	2'300.00				-4'000.00	
2180.3050.00	AHV, IV, EO, ALV, Verw.kosten	9'387.90		7'800.00		7'589.75	
2180.3052.00	Pensionskassenbeiträge	2'360.20		2'200.00		2'769.75	
2180.3053.00	Unfallversicherungen	779.65		1'300.00		696.40	
2180.3054.00	Familienausgleichskasse	2'157.05		1'800.00		1'755.70	
2180.3055.00	Krankentaggeldversicherungen Personal- Aus- u. Weiterbildung (Tagesschule)	3'387.60		2'600.00		2'846.00	
2180.3090.00	Personalanlässe	11.95		2'000.00			
2180.3091.00	Personalwerbung/Rekrutierung	285.90		1'000.00		1'670.00	
2180.3099.00	Betriebs-, Verbr.mat.	13.50		1'000.00			
2180.3101.00	Lebensmittel	2'223.65		2'500.00		640.15	
2180.3105.00	Maschinen, Geräte, Werkzeuge (Tagesschule)	27'635.33		29'000.00		25'156.52	
2180.3111.00	Dienstleist. Dritter (Tel., Porti, Gebühren)	3'500.80		2'000.00			
2180.3130.00		4'241.20		1'000.00		1'081.35	



Konto	Funktionale Gliederung ER HRM2	Rechnung 2024		Budget 2024		Rechnung 2023	
		Aufwand	Ertrag	Aufwand	Ertrag	Aufwand	Ertrag
2180.3170.00	Reisekosten u. Speesen	2029.00		2500.00		1488.85	
2180.4240.00	Eltern- u. übrige Beiträge für Betreuung		18708.65		15000.00		16725.50
2180.4240.01	Eltern- u. übrige Beiträge für Verpflegung		44080.00		31000.00		36555.95
2180.4260.00	Rückstatt. Dritter (Versichleist.)		74.28		20000.00		14364.00
2180.4631.00	Kl.beitr. an Tagesschule		19272.00		5000.00		9255.25
2180.4631.01	Finanzhilfe Subvention		25623.95				
219	Obligatorische Schule	710'358.98	175'594.29	622'900.00	216'000.00	601'312.65	221'615.80
2190	Schulleitung und Schülerverswaltung	165'038.59	12'404.60	141'900.00	10'000.00	129'872.05	11'230.80
2190.3000.00	Schuko-Tag-u. Sitz.gelder u. Entschäd.	7'598.90		6'500.00		5'742.30	
2190.3010.00	Löhne Schulsekretariat	65'326.15		59'000.00		50'266.05	
2190.3010.50	Abgrenz. Ferien / Löhne Schulsekretariat	-500.00				-1'400.00	
2190.3050.00	AHV, IV, EO, ALV, Verw.kosten	4'505.15		3'800.00		3'344.10	
2190.3052.00	Pensionskassenbeiträge	4'040.30		4'000.00		4'592.40	
2190.3053.00	Unfallversicherungen	711.65		700.00		585.05	
2190.3054.00	Familienausgleichskasse	1'042.00		900.00		773.40	
2190.3055.00	Krankentagegeldversicherungen	1'405.95		1'300.00		1'072.50	
2190.3090.00	Lehrkräfte Aus- u. Weiterbildung	12'529.35		10'200.00		11'621.65	
2190.3099.00	Personalanlässe	2'267.05		3'000.00		2'719.75	
2190.3131.00	Planungen und Projekte	15'829.70		7'500.00		5'623.75	
2190.3170.00	Schulbeh. u. Schulleitungs-Speesen/Schluss-Essen	5'371.19					
2190.3390.60	Planmässige Abschreibungen Mobilien, Fahrzeuge, Geräte	44'911.20	12'404.60	45'000.00	10'000.00	44'911.20	11'230.80
2190.4260.00	Rückstattung Dritter						
2192	Schulbibliothek	8'664.47		10'200.00		8'446.02	
2192.3103.00	Fachliteratur, Zeitschriften (Bücher f. Schulbibl.)	2'369.47		3'800.00		2'151.02	
2192.3130.00	Bibl.vereine, Schulbibl.-Betreuung	6'295.00		6'400.00		6'295.00	
2195	Schülertransporte	381'994.85	163'189.69	330'100.00	205'000.00	343'017.92	209'750.00
2195.3010.00	Löhne Schulbusfahrer	193'501.55		172'000.00		184'059.80	
2195.3010.09	Unfall- und Krankentagegelder	-4'631.85		11'100.00		-6'350.60	
2195.3050.00	AHV, IV, EO, ALV, Verw.kosten	9'494.10		12'000.00		9'665.85	
2195.3052.00	Pensionskassenbeiträge	10'820.50		12'000.00		12'285.50	
2195.3053.00	Unfallversicherungen	1'862.10		2'000.00		1'729.85	
2195.3054.00	Familienausgleichskasse	2'226.60		2'600.00		2'249.60	
2195.3055.00	Krankentagegeldversicherungen	3'293.05		3'700.00		3'016.65	
2195.3090.00	Personal- Aus- u. Weiterbildung (Schulbusfahrer)	5'354.00		4'700.00		4'365.40	
2195.3091.00	Personalwerbung / Rekrutierung			600.00			
2195.3101.00	Schulbus-Kraftstoff	15'675.20		21'000.00		17'023.71	
2195.3101.01	Betriebs- Verbr.mat (Schulbusse)			500.00		120.00	
2195.3111.00	Maschinen, Geräte und Werkzeuge			500.00			
2195.3130.00	Sekundarschulbus-Betrieb	7'205.20		12'000.00		13'956.44	
2195.3130.01	Dienstleist. Dritter (Eiern-Schülertransporte)	39'013.95		40'000.00		38'111.10	
2195.3134.00	Schulbus-Fz.steuern	7'076.40		6'800.00		6'781.41	
2195.3137.00	Schulbus-Versich.prämien	3'875.70		3'500.00		3'454.90	
2195.3151.00	Schulbus-Unterhalt	62'389.30		26'000.00		42'707.91	
2195.3160.00	Schulbus-Garagenmiete	2'800.00		3'000.00		3'120.00	
2195.3161.00	Schulbus- Miete von Fahrzeugen	2'881.90		1'000.00			
2195.3170.00	Schulbus-Spesen	1'245.55		1'500.00		1'170.40	
2195.3300.60	Planmässige Abschreib. Mobilien, Fahrzeuge, Geräte	17'911.60		5'600.00		5'550.00	
2195.4260.00	Rückstattungen Dritter		3'000.00		4'000.00		4'750.00
			3'051.69				



Konto	Erfolgsrechnung Funktionale Gliederung ER HRM2	Rechnung 2024		Budget 2024		Rechnung 2023	
		Aufwand	Ertrag	Aufwand	Ertrag	Aufwand	Ertrag
2195.4631.00	Kantonsbeiträge an Schülertransport		152'138.00		196'000.00		200'000.00
2195.4636.00	Beitrag Rieder-Legat an Schülertransport		5'000.00		5'000.00		5'000.00
2197.3612.00	Schulsozialdienst Beitr. an Schulsoz.arbeit NUAL	32'559.65		15'000.00		32'904.25	
		32'559.65		15'000.00		32'904.25	
2198	Schulfonds	122'101.42		125'700.00		87'072.41	
2198.3100.00	Büromaterial Schulsekretariat	4'405.80		2'300.00		2'483.85	
2198.3111.00	Maschinen, Geräte alle Schul-Stufen (ohne IT)	29'849.30		32'000.00		5'624.25	
2198.3113.00	IT-Anschaffungen	7'221.70		10'000.00		840.00	
2198.3116.00	Medizinisches Material (Schulapotheke)	235.70		500.00		101.41	
2198.3130.01	DL Dritter (Telefon, Porti, Geb. Verb.beiträge)	5'809.55		5'700.00		5'909.70	
2198.3151.00	Unterhalt App., Geräte, Werkzeuge alle Schulstufen	11'698.75		12'800.00		13'125.00	
2198.3153.00	IT-Unterhalt (Hardware) alle Schul-Stufen	2'066.60		3'000.00		331.40	
2198.3158.00	Software-Unterhalt alle Schul-Stufen	30'461.65		24'300.00		24'797.10	
2198.3170.00	Lehrer-(Reise)Spesen alle Stufen (ohne KG)	402.50		500.00			
2198.3171.01	Exkursionen, Schulreisen, Lager, Schulbaden	29'949.87		34'600.00		33'859.70	
2198.4260.00	Rückerst. Dritter (keiner Schul-Stufe zuordn.bar)						635.00
22	Sonderschulen	196'604.25		190'000.00		171'023.75	
220	Sonderschulen	196'604.25		190'000.00		171'023.75	
2200	Sonderschulen	196'604.25		190'000.00		171'023.75	
2200.3612.00	G'debeitr. an SpezU u. IBEM	196'604.25		190'000.00		171'023.75	
29	Übriges Bildungswesen	916.00		1'700.00		1'401.20	
291	Verwaltung			800.00		500.00	
2910	Verwaltung			800.00		500.00	
2910.3636.00	Beiträge an private Organisationen ohne Erwerbszweck (Schulkoordinationsstelle SKS, etc.)			800.00		500.00	
299	Bildung	916.00		900.00		901.20	
2991	Erwachsenenbildung	916.00		900.00		901.20	
2991.3635.00	Beitr. an priv. Unternehm. (Volkshochschule)	916.00		900.00		901.20	
3	Kultur, Sport und Freizeit, Kirche	115'455.68		101'700.00		92'350.40	
31	Kulturerbe	480.00		400.00		180.00	
311	Museen und bildende Kunst	300.00		200.00			
3110	Museen und bildende Kunst	300.00		200.00			
3110.3636.00	Beitr. an priv. Org. (gem. Verg.liste)	300.00		200.00			
312	Denkmalpflege und Heimatschutz	180.00		200.00		180.00	



Konto	Erfolgsrechnung Funktionale Gliederung ER HRM2	Rechnung 2024		Budget 2024		Rechnung 2023	
		Aufwand	Ertrag	Aufwand	Ertrag	Aufwand	Ertrag
3120	Denkmalpflege und Heimatschutz	180.00		200.00		180.00	
3120.3636.00	Beitr. an priv. Org. (Denkmalpf./Heimatschutz)	180.00		200.00		180.00	
32	Kultur, übrige	32'400.55		36'550.00		37'638.30	
321	Bibliotheken	9'000.00		9'000.00		11'000.00	
3210	Bibliotheken	9'000.00		9'000.00		11'000.00	
3210.3636.00	Beitr. an priv. Org. (Erwachsenenbibliothek)	9'000.00		9'000.00		11'000.00	
322	Konzert und Theater	2'700.00		5'000.00		5'700.00	
3220	Konzert und Theater	2'700.00		5'000.00		5'700.00	
3220.3636.00	Beitr. an Orts-Vereine	1'800.00		2'000.00		1'800.00	
3220.3636.01	Konzert-/Theater/Ausstell.-Beitrag e	900.00		3'000.00		3'900.00	
329	Kultur	20'700.55		22'550.00		20'938.30	
3290	Übrige Kultur	20'700.55		22'550.00		20'938.30	
3290.3000.00	Löhne, Tag- u. Sitzgelder	4'148.70		2'300.00		3'440.85	
3290.3050.00	Kulturkomm.	45.80				22.70	
3290.3053.00	AHV, IV, EO, ALV, Verw.kosten	2.20				1.00	
3290.3054.00	Unfallversicherungen	10.60				5.20	
3290.3055.00	Familienausgleichskasse	0.55					
3290.3130.00	Krankentaggeldversicherungen	10'157.50		14'050.00		11'385.35	
3290.3130.01	DL Dritter (Jungbürger-/1. Augfeier, Ehrungen)	194.60		800.00		648.80	
3290.3130.02	DL Dritter f. KuKo-Anlässe (Blumenkistchen, etc.)	760.80				580.00	
3290.3170.00	KuKo-Reisekosten u. Spesen	303.80		100.00		78.40	
3290.3632.00	Beitrag Gde-Verb.	4'106.00		4'300.00		4'106.00	
3290.3636.00	Kulturförderung Beiträge an private Organisationen ohne Erwerbszweck	970.00		1'000.00		670.00	
33	Medien	160.00		200.00		160.00	
332	Massenmedien	160.00		200.00		160.00	
3320	Massenmedien	160.00		200.00		160.00	
3320.3137.00	Steuern und Abgaben	160.00		200.00		160.00	
34	Sport und Freizeit	82'415.13		64'550.00		54'372.10	
341	Sport	15'760.00		11'200.00		9'630.00	
3410	Sport	15'760.00		11'200.00		9'630.00	
3410.3636.00	Sport-Jugendförderung	15'760.00		11'200.00		9'630.00	
342	Freizeit	66'655.13		53'350.00		44'742.10	
3420	Freizeit	66'655.13		53'350.00		44'742.10	
3420.3010.00	Löhne Wanderwegmitarbeiter	33'026.65		35'000.00		25'561.55	
3420.3050.00	AHV, IV, EO, ALV, Verw.kosten	646.20		1'000.00		383.05	
3420.3053.00	Unfallversicherungen	79.90		100.00		72.05	
3420.3054.00	Familienausgleichskasse	149.50		200.00		88.55	
3420.3055.00	Krankentaggeldversicherungen	45.10		200.00		48.95	
3420.3101.00	Betriebs-, Verbrauchsmaterial	120.00		500.00		3'347.50	
3420.3134.00	Sachversicherungsprämien	643.75		550.00		579.90	
3420.3141.00	Unterhalt Wanderwege	26'556.53		9'500.00		9'678.50	



Konto	Erfolgsrechnung Funktionale Gliederung ER HRM2	Rechnung 2024		Budget 2024		Rechnung 2023	
		Aufwand	Ertrag	Aufwand	Ertrag	Aufwand	Ertrag
3420.3170.00	Reisekosten und Spesen	4'228.30		5'000.00		3'721.45	
3420.3635.00	Beitrag an Berner Wanderwege	454.20		500.00		450.60	
3420.3636.00	Beitrag Aktion Ferienpass / Vita Parcours	705.00		800.00		810.00	
4	Gesundheit	12'106.25	0.10	19'600.00	500.00	12'609.89	
42	Ambulante Krankenpflege	1'154.00		1'000.00		854.00	
421	Ambulante Krankenpflege	100.00		200.00		100.00	
4210	Ambulante Krankenpflege	100.00		200.00		100.00	
4210.3636.00	Spitex/MeGSS-Beitrag	100.00		200.00		100.00	
422	Rettungsdienste	1'054.00		800.00		754.00	
4220	Rettungsdienste	1'054.00		800.00		754.00	
4220.3636.00	SAC/Rettdienst/Samariter-Beiträge	1'054.00		800.00		754.00	
43	Gesundheit	7'913.65		16'100.00		8'530.20	
432	Krankheitsbekämpfung, übrige	100.00		1'700.00		100.00	
4320	Krankheitsbekämpfung, übrige	100.00		1'700.00		100.00	
4320.3101.01	Betriebs-, Verbrauchsmaterial (Corona)	100.00		1'000.00			
4320.3130.01	Dienstleistungen Dritter (Coronamassnahmen)			500.00			
4320.3636.00	Beiträge an Gesundheitsorg. (Cereb., Lungemliga, etc.)	100.00		200.00		100.00	
433	Schulgesundheitsdienst	7'813.65		14'400.00		8'430.20	
4330	Schulgesundheitsdienst	2'002.85		5'900.00		1'345.40	
4330.3010.00	Löhne Läusekontrollen	1'378.60		2'000.00		1'142.10	
4330.3050.00	AHV, IV, EO, ALV, Verw.kosten	89.45		100.00		74.00	
4330.3053.00	Unfallversicherungen	3.95				3.50	
4330.3054.00	Familienausgleichskasse	20.70				17.10	
4330.3055.00	Krankentaggeldversicherungen	7.25		100.00		24.70	
4330.3101.00	Betriebs-, Verbrauchsmaterial	330.00		3'500.00			
4330.3136.00	Schularzt-Honorare	172.90		200.00		84.00	
4330.3170.00	Reisekosten und Spesen						
4331	Schulzahnpflege	5'810.80		8'500.00		7'084.80	
4331.3010.00	Löhne Verwalt. u. Betr.personal					146.05	
4331.3050.00	AHV, IV, EO, ALV, Verw.kosten					9.45	
4331.3053.00	Unfallversicherungen					0.45	
4331.3054.00	Familienausgleichskasse					2.20	
4331.3055.00	Krankentaggeldversicherungen					3.15	
4331.3101.00	Betriebs-, Verbrauchsmat. (Zahnkarten etc.)	40.50		400.00		79.40	
4331.3136.00	Schulzahnarzt-Honorare	5'770.30		8'100.00		5'791.00	
4331.3612.00	Entschädigungen an Gemeinden, Gemeindeverbände					1'053.10	
49	Gesundheitswesen	3'038.60	0.10	2'500.00	500.00	3'225.69	
490	Gesundheitswesen	3'038.60	0.10	2'500.00	500.00	3'225.69	
4900	Gesundheitswesen	3'038.60	0.10	2'500.00	500.00	3'225.69	
4900.3010.00	Löhne Verwaltungs- und Betriebspersonal	696.90		1'000.00		545.00	
4900.3050.00	AHV, IV, EO, ALV, Verw.kosten	45.15				35.35	
4900.3053.00	Unfallversicherungen	2.00				1.65	
4900.3054.00	Familienausgleichskasse	10.50				8.20	
4900.3055.00	Krankentaggeldversicherungen	15.05				11.75	



Konto	Erfolgsrechnung Funktionale Gliederung ER HRM2	Rechnung 2024		Budget 2024		Rechnung 2023	
		Aufwand	Ertrag	Aufwand	Ertrag	Aufwand	Ertrag
4900.3130.00	Dienstleistungen Dritter	89.05		900.00		2'303.84	
4900.3150.00	Unterhalt medizinische Geräte (öffentl. Defibrillator, etc.)	1'402.05		500.00		319.90	
4900.3170.00	Reisekosten und Speesen	777.90		100.00		500.00	
4900.4260.00	Rückerstattungen Dritter		0.10				
5	Soziale Sicherheit	2'022'676.70	108'963.78	2'048'900.00	122'500.00	1'951'504.20	133'477.65
53	Alter + Hinterlassene	676'069.10	84'333.81	675'800.00	90'500.00	672'844.00	89'477.65
531	Alters- und Hinterlassenenversicherung AHV	142'554.75	84'333.81	158'000.00	90'500.00	152'752.60	89'477.65
5310	Alters- und Hinterlassenenversicherung AHV	142'554.75	84'333.81	158'000.00	90'500.00	152'752.60	89'477.65
5310.3010.00	Löhne AHV-Zweigstelle	112'984.35		122'000.00		120'017.65	
5310.3050.00	AHV, IV, EO, ALV, Verrw.kosten	7'124.05		7'900.00		7'535.20	
5310.3052.00	Pensionskassenbeiträge	8'632.15		11'500.00		10'487.75	
5310.3053.00	Unfallversicherungen	1'276.90		1'500.00		1'368.35	
5310.3054.00	Familienausgleichskasse	1'647.60		1'800.00		1'743.20	
5310.3055.00	Krankentaggeldversicherungen	2'372.90		2'600.00		2'509.75	
5310.3090.00	Aus- u. Weiterbildung des Personals			500.00		500.00	
5310.3118.00	Anschaff. immat. Anlagen (Software)			500.00		102.30	
5310.3130.00	DL Dritter (Telefon, Porti, Gebühren, Verbandsbeiträge)	120.00		350.00		120.00	
5310.3150.00	Miete AHV-Büro	5'100.00		500.00		5'100.00	
5310.3160.00	Reisekosten u. Speesen	156.80		700.00		218.40	
5310.3170.00	Mitgliederbeitr. bern.	50.00		50.00		50.00	
5310.3900.00	AHV-Zw.leiter	2'000.00		2'000.00		2'000.00	
5310.3910.00	Verr. Verwalt.aufw. (Lehrpersonal z.L AHV)	1'690.00		1'000.00		1'000.00	
5310.4260.00	Div. Rückstatt. (Pers.verst.-Leistungen)		96.41				
5310.4611.00	AKG Verwalt.kostenrückstatt. G'debeträge an reg.		18'135.00		19'000.00		18'592.00
5310.4612.00	AHV-Zw.stelle		66'102.40		71'500.00		70'885.65
532	Ergänzungsleistungen AHV / IV	531'971.00		512'000.00		518'550.00	
5320	Ergänzungsleistungen AHV / IV	531'971.00		512'000.00		518'550.00	
5320.3631.00	Lastenausgl.beitr. an Kl. (EL)	531'971.00		512'000.00		518'550.00	
535	Leistungen an das Alter	1'543.35		5'800.00		1'541.40	
5350	Leistungen an das Alter	1'543.35		5'800.00		1'541.40	
5350.3636.00	Beitr. an Altersinstitut. (und Frauenver. f. Alten.Beschönung)	1'543.35		5'800.00		1'541.40	
54	Familie und Jugend	520'15.70	24'629.97	68'800.00	32'000.00	86'133.35	44'000.00
541	Familienzulagen	7'987.00		11'400.00		9'215.00	
5410	Familienzulagen	7'987.00		11'400.00		9'215.00	
5410.3631.00	Lastenausgl.beitr. an Kl. (FAZU NE)	7'987.00		11'400.00		9'215.00	
544	Jugendschutz	14'231.25		15'500.00		18'918.35	
5440	Jugendschutz allgemein	14'231.25		15'500.00		18'918.35	
5440.3000.00	Löhne, Tag- und Sitzungsgelder Jugendkommission	1'950.00		1'500.00		2'455.60	



Konto	Erfolgsrechnung Funktionale Gliederung ER HRM2	Rechnung 2024		Budget 2024		Rechnung 2023	
		Aufwand	Ertrag	Aufwand	Ertrag	Aufwand	Ertrag
5440.3010.00	Löhne Jugendtreff-Betreuer/innen	888.65		1'500.00		1'327.55	
5440.3050.00	AHV, IV, EO, ALV, Verw.kosten	57.65		100.00		128.30	
5440.3053.00	Unfallversicherungen	10.35				17.55	
5440.3054.00	Familienausgleichskasse	13.35				29.70	
5440.3055.00	Krankentaggeldversicherungen	19.20				42.70	
5440.3110.00	Jugendraum-Mobiliar/Einrichtung	359.95		700.00		2'863.60	
5440.3120.00	Strom f. Jugendraum			1'000.00			
5440.3150.00	Jugendraum-Mobiliar-Unterhalt			500.00			
5440.3170.00	Reisekosten u. Spesen	78.40		300.00		641.25	
5440.3636.00	Off. Jugendarbeit Niesen	10'853.70		10'000.00		11'412.10	
545	Leistungen an Familien	29'897.45	24'629.97	41'800.00	32'000.00	58'000.00	44'000.00
5451	Kinderkrippen und Kinderhorte	29'897.45	24'629.97	41'800.00	32'000.00	58'000.00	44'000.00
5451.3612.00	Entschädigung Gemeinde,	29'787.45		40'000.00		56'000.00	
5451.3632.01	Betreuungsgutscheine						
5451.3632.01	Entschädigung Gemeinde,	110.00		1'800.00		2'000.00	
5451.4631.01	Bearbeitungsgebühr Beitrag Kanton, Betreuungsgutscheine		24'629.97		32'000.00		44'000.00
57	Sozialhilfe und Asylwesen	1'289'591.90		1'304'200.00		1'192'526.85	
579	Sozialhilfe	1'289'591.90		1'304'200.00		1'192'526.85	
5790	Sozialhilfe	8'025.00		8'000.00		7'819.00	
5790.3636.00	Beitr. an priv. soz. Org.	8'025.00		8'000.00		7'819.00	
5796	Regionaler Sozialdienst	5'216.20		9'200.00		8'091.10	
5796.3130.00	DL Dritter	200.00		200.00		591.10	
5796.3612.00	Beitr. an reg. Soz.dienste	5'016.20		9'000.00		7'500.00	
5799	Lastenausgleich Sozialhilfe	1'276'350.70		1'287'000.00		1'176'616.75	
5799.3611.00	Lastenausgl.beitr. an Kl. (Soz.hilfe)	1'276'350.70		1'287'000.00		1'176'616.75	
59	Hilfsaktionen Sozialhilfe	5'000.00					
592	Hilfsaktionen im Inland	5'000.00					
5920	Hilfsaktionen im Inland	5'000.00					
5920.3632.00	Unwetter-Hilfsbeiträge	5'000.00					
6	Verkehr und Nachrichtenübermittlung	1'149'000.56	57'420.44	1'247'200.00	36'200.00	964'964.14	32'616.55
61	Strassenverkehr	830'177.56	54'500.24	913'700.00	33'600.00	724'535.79	30'024.10
615	Gemeindestrassen	784'310.46	54'500.24	859'500.00	33'600.00	713'636.76	30'024.10
6150	Gemeindestrassen	781'278.31	33'626.44	845'500.00	16'900.00	710'926.31	11'504.80
6150.3010.00	Löhne Wegmeister	86'106.75		84'700.00		83'502.20	
6150.3010.01	Löhne Wegmeister-Hilfspersonal	27'502.85		30'000.00		34'672.10	
6150.3010.09	Unfall- und Krankentaggelder	-3'260.75					
6150.3010.50	Abgrenz. Ferien / Überzeit Wegmeister	2'100.00					
6150.3050.00	AHV, IV, EO, ALV, Verw.kosten	6'552.70		7'300.00		7'291.20	
6150.3052.00	Pensionskassenbeiträge	8'377.20		8'100.00		8'025.60	
6150.3053.00	Unfallversicherungen	1'068.85		1'400.00		1'087.95	
6150.3054.00	Familienausgleichskasse	1'515.65		1'700.00		1'886.60	
6150.3055.00	Krankentaggeldversicherungen	2'292.75		2'400.00		2'489.45	
6150.3090.00	Personal-Weiterbildung			500.00			
6150.3101.00	Winterdienstmaterial	29'262.98		40'000.00		30'949.95	
6150.3101.01	Triebstoff, Material Strassenunterhalt	5'654.70		8'500.00		8'193.95	



Konto	Erfolgsrechnung Funktionale Gliederung ER-HRMZ	Rechnung 2024		Budget 2024		Rechnung 2023	
		Aufwand	Ertrag	Aufwand	Ertrag	Aufwand	Ertrag
6150.3101.02	Signalisation / Markierungen	57'41.40		2'000.00		110.50	
6150.3111.00	Maschinen, Geräte	1'945.80		2'500.00		2'668.45	
6150.3112.00	Dienstkleider	153.45		400.00			
6150.3120.00	Strom f. Strassen-Beleuchtung	5'027.36		7'500.00		1'699.55	
6150.3120.01	Heizung, Strom, Wasser, Abwasser	165.20		1'000.00		1'133.35	
6150.3130.00	Dienstleistungen Dritter	2'259.75		6'000.00		846.40	
6150.3130.01	Strassenbeleuchtung (Wartung, etc.)	2'885.75		6'000.00		3'928.45	
6150.3132.00	DL Dritter (Ing honorare, Vorprojekte und Planungsarbeiten)	57'237.75		30'000.00		9'511.00	
6150.3134.00	Sachversicherungsprämien	3'140.20		3'000.00		2'281.80	
6150.3137.00	Steuern und Abgaben	995.85		1'000.00		1'047.10	
6150.3141.00	Strassenunterhalt	232'459.69		200'000.00		189'705.59	
6150.3141.01	DL Dritter f. Schneeräumung	138'682.53		230'000.00		154'724.30	
6150.3151.00	Masch.-, Geräte-, Fz-Unterhalt	2'466.25		2'000.00		1'275.95	
6150.3160.00	Miet- u. Pachtzinse Str.-Magazine	1'200.00		1'200.00		1'200.00	
6150.3161.00	Satzsilo-Miete	3'243.00		4'000.00		3'669.96	
6150.3170.00	Reisekosten und Spesen	6'105.00		12'000.00		13'218.15	
6150.3181.00	Forderungsverluste					883.15	
6150.3300.10	Planmässige Abschreibungen Strassen	96'054.70		104'000.00		91'815.50	
6150.3300.30	Planmäss. Abschreib. übr. Tierbauten	41'209.90		36'000.00		41'108.20	
6150.3300.40	Planmässige Abschreibungen Gebäude (Werkhof, etc.)	5'064.30		5'100.00		5'064.30	
6150.3300.60	Planmässige Abschreibungen Mobilien, Fahrzeuge, Geräte	7'135.75		7'200.00		7'135.65	
6150.3636.00	Beiträge an private Organisationen ohne Erwerbszweck	931.00					
6150.4260.00	Rückerst. Dritter (Versichtleist. Betreib.kosten)		45.64				
6150.4470.00	Pacht- und Mietzinse Liegenschaften		2'400.00		2'400.00		2'400.00
6150.4479.00	Verwaltungsvermögen						
6150.4630.00	Übrige Erträge Liegenschaften VV		12'243.05		8'500.00		8'274.65
6150.4630.00	Strassenunterhaltsbeiträge Militär				5'500.00		
6150.4631.00	Kantonsbeiträge für Strassenbeleuchtung		644.85		500.00		530.15
6150.4635.00	Strassenunterhaltsbeiträge Dritte		18'292.90				300.00
6155	Parkplätze	3'032.15	20'873.80	14'000.00	16'700.00	2'710.45	18'519.30
6155.3102.01	Drucksachen, Publikationen (Winterparkkleber)			300.00		472.30	
6155.3120.00	Stromkosten Ticketautomat (etc.)	2'930.50		10'500.00		129.25	
6155.3130.00	Dienstleistungen Dritter	101.65		200.00		1'960.00	
6155.3137.00	Steuern und Abgaben			3'000.00		128.90	
6155.3141.00	Unterhalt Parkplätze		20'873.80		16'700.00		18'519.30
6155.4240.00	Ertrag Winterparkkleber						
618	Privatstrassen	45'867.20	54'200.00	10'899.03	10'899.03		
6180	Privatstrassen	45'867.20	54'200.00	10'899.03	10'899.03		
6180.3141.00	Unterhalt Privatstrassen	36'737.95		45'000.00		1'769.98	
6180.3660.60	Planmäss. Abschr. Str.inv.beiträge an Genoss.	9'129.25		9'200.00		9'129.05	
62	Öffentlicher Verkehr	238'822.90	2'920.20	253'500.00	2'600.00	240'428.35	2'592.45
629	Öffentlicher Verkehr	238'822.90	2'920.20	253'500.00	2'600.00	240'428.35	2'592.45
6290	Öffentlicher Verkehr	563.00		600.00		563.00	
6290.3300.40	Planmässige Abschreibungen Hochbauten VV	563.00		600.00		563.00	



Konto	Erfolgsrechnung Funktionale Gliederung ER HRM2	Rechnung 2024		Budget 2024		Rechnung 2023	
		Aufwand	Ertrag	Aufwand	Ertrag	Aufwand	Ertrag
6291	Gemeindeanteil Öffentlicher Verkehr	238'259.90	2'920.20	252'900.00	2'600.00	239'865.36	2'592.45
6291.3611.00	Beitrag Postauto-Zusatzkurs	5'840.45		5'200.00		5'187.00	
6291.3631.00	Lastenausgl.beitr. an Kl. (ÖV)	230'725.50		246'000.00		233'024.00	
6291.3632.00	Beiträge an Gemeinden und Gemeindeverbände (Regionale Verkehrskonferenz)	1'693.95		1'700.00		1'654.35	
6291.4635.00	Kostenanteil an Postauto-Zusatzkurs		2'920.20		2'600.00		2'592.45
63	Verkehr, übrige	80'000.00		80'000.00			
633	Sonstige Transportsysteme	80'000.00		80'000.00			
6330	Sonstige Transportsysteme	80'000.00		80'000.00			
6330.3635.03	Beiträge an Bergbahnen Diemtigen	80'000.00		80'000.00			
7	Umweltschutz und Raumordnung	2'859'917.04	2'750'790.91	2'671'300.00	2'506'450.00	2'588'749.08	2'415'465.07
72	Abwasserentsorgung	811'307.25	811'307.25	734'200.00	734'200.00	627'288.56	627'288.56
720	Abwasserentsorgung	811'307.25	811'307.25	734'200.00	734'200.00	627'288.56	627'288.56
7201	Abwasserentsorgung	811'307.25	811'307.25	734'200.00	734'200.00	627'288.56	627'288.56
7201.3101.00	[Gemeindebetrieb] Porti, Verbr.mat.	309.03		600.00		629.25	
7201.3120.00	DL Dritter (Energie)	696.26		700.00		328.33	
7201.3132.00	Ing.honorare f. ARA-Projekte	10'845.05		12'000.00		8'116.65	
7201.3143.00	Unterhalt Tiefbauten (Kanalnetz)	100'224.80		100'000.00		17'691.36	
7201.3181.00	Abschreibungen nicht einbringlicher Forderungen aus Lieferungen und Leistungen					61.35	
7201.3300.30	Planmässige Abschreib. Abwasser-Invest.	4'406.70		6'000.00		4'395.60	
7201.3510.10	Einlage in Spez.f. Werterhalt nach Wiederbe.wert	205'922.00		182'600.00		213'813.00	
7201.3510.50	Einlage in Spez.f. Werterhalt aus Anschl.gebühren	92'400.00		60'000.00		28'800.00	
7201.3612.00	Intern verr. Dienstleist. z.L. Spez.f.	20'700.00		20'000.00		20'000.00	
7201.3632.00	Betriebsbeitr. ARA Thunensee	129'901.70		225'000.00		212'925.40	
7201.3632.01	Betriebsbeitr. ARNI-Verband	131'240.97		96'000.00		86'300.53	
7201.3632.03	Nachbargemeinden (Verrechnung)	14'267.50				25'290.40	
7201.3660.20	Planmässige Abschreib. Invest.beitr. ARA/ARNI	13'267.90		6'000.00		5'744.30	
7201.4240.00	Benutz.gebühren u. DL		562'847.85		557'000.00		555'389.25
7201.4240.50	ARA-Anschlussgebühren		92'400.00		60'000.00		28'800.00
7201.4409.00	Intern verr. Zins/Finanzaufwand z.G. Spez.f.		28'260.00		5'200.00		7'160.00
7201.4510.00	Entnahmen aus Spez.f. Werterhalt		127'799.40		112'000.00		35'939.31
7201.9010.00	Einlage in Spez.f. EK	87'125.34		25'300.00		3'192.39	
73	Abfall	294'057.81	294'057.81	309'450.00	309'450.00	282'111.44	282'111.44
730	Abfall	294'057.81	294'057.81	309'450.00	309'450.00	282'111.44	282'111.44
7300	Tierkörperbeseitigung	69'859.75	69'859.75	70'450.00	70'450.00	61'833.44	61'833.44
7300.3101.00	Betriebs- u. Verbr.material	152.00		500.00		56.80	
7300.3111.00	Maschinen, Geräte u. Werkzeuge			1'500.00			
7300.3120.00	Heizung, Strom, Wasser, Abwasser (Liegenschaften VV)	3'659.04		2'600.00		1'837.49	
7300.3130.00	DL Dritter f. TKS-Betreuung (Mandatsvertrag)	18'309.03		18'000.00		18'000.00	
7300.3130.01	TK-Entsorgungskosten	41'232.95		40'000.00		37'725.70	



Konto	Erfolgsrechnung Funktionale Gliederung ER HRM2	Rechnung 2024		Budget 2024		Rechnung 2023	
		Aufwand	Ertrag	Aufwand	Ertrag	Aufwand	Ertrag
7300.3134.00	Sachversicherungsprämien	245.65		250.00		228.75	
7300.3137.00	Steuern und Abgaben	38.80		100.00		49.25	
7300.3144.00	Unterhalt Hochbauten (TKS)	1'906.08		3'000.00		235.45	
7300.3151.00	Unterhalt Masch., Geräte, Fahr- u. Werkzeuge	716.20		1'500.00		3'700.00	
7300.3910.00	Intern verr. Verwalt.aufwand	3'700.00		3'000.00		2'000.00	
7300.4260.00	Rückstat. Dritter (Kad.-Hofabfuhr)		5'452.10		2'000.00		2'828.30
7300.4610.00	Übertrag Nettoaufw. z.L.		21'041.90		22'050.00		19'276.94
7300.4612.00	Abfallbeseitigung TKS Beiträge Verbandsgemeinden		43'365.75		46'400.00		39'728.20
7301	<b>Abfall [Gemeindebetrieb]</b>	<b>224'198.06</b>	<b>224'198.06</b>	<b>239'000.00</b>	<b>239'000.00</b>	<b>220'278.00</b>	<b>220'278.00</b>
7301.3010.00	Löhne Verwaltgs- u. Betriebspersonal	778.20		1'000.00		461.75	
7301.3050.00	AHV, IV, EO, ALV, Verw.kosten	32.65		100.00		15.05	
7301.3053.00	Unfallversicherungen	2.16				1.40	
7301.3054.00	Familienausgleichskasse	7.55				3.50	
7301.3101.00	Betriebs- und Verbrauchsmaterial	153.20		1'000.00		739.77	
7301.3101.01	Keinrichtsäkel/Marken-Einkauf	6'642.86		10'000.00		4'414.76	
7301.3111.00	Maschinen, Geräte u. Fahrzeuge			3'600.00		2'316.00	
7301.3130.00	Keinrichtabfuhr-Kosten (und Telefon, Portl, Geb., Verbandsbeiträge)	73'642.36		75'000.00		84'120.97	
7301.3130.01	Verbandsbeiträge			100'000.00		80'317.20	
7301.3134.00	Keinrichtdeponie-Kosten	97'135.60		50.00		17.40	
7301.3144.00	Sachversicherungsprämien	20.00		15'000.00		149.60	
7301.3160.00	Unterhalt Abfallsammelstellen Container-Standort-Miete	700.00		700.00		700.00	
7301.3170.00	Reisekosten u. Spesen			500.00			
7301.3610.00	Nettoaufw.-Übertrag Funkt. TKS	21'041.90		22'050.00		19'276.94	
7301.3612.00	Int. Verr. Dienstst. allg. Haushalt	15'700.00		10'000.00		25'750.00	
7301.4240.00	Keinrichtgrundgebühren		50'489.00		50'000.00		50'122.20
7301.4240.01	Tierhalter-Entsorg.-Gebühren		15'482.55		15'000.00		15'490.55
7301.4240.02	AVA-G-Sackgebührengutschriften		90'911.00		95'000.00		94'197.15
7301.4240.03	Erlos Sack-, Marken-, Plombenverkauf		50'396.81		55'000.00		51'004.20
7301.4250.00	Wertstoff-Erlöse (Glas, Karton, Papier etc.)		14'439.70		13'000.00		8'843.90
7301.4409.00	Intern verr. Zins/Finanzaufwand		2'500.00		500.00		620.00
7301.9010.30	Einlagen in Spez.fl. EK	8'331.56				1'993.64	
7301.9011.30	Entnahmen aus Spez.fl. EK				10'500.00		
74	<b>Verbaungen</b>	<b>289'980.50</b>	<b>300'016.05</b>	<b>218'000.00</b>	<b>185'000.00</b>	<b>45'926.71</b>	<b>16'365.90</b>
745	<b>Naturgefahren</b>	<b>289'980.50</b>	<b>300'016.05</b>	<b>218'000.00</b>	<b>185'000.00</b>	<b>45'926.71</b>	<b>16'365.90</b>
7450	<b>Naturgefahren</b>	<b>289'980.50</b>	<b>300'016.05</b>	<b>218'000.00</b>	<b>185'000.00</b>	<b>45'926.71</b>	<b>16'365.90</b>
7450.3132.00	Honorare ext. Berater, Experten	286'819.55		200'000.00		44'472.71	
7450.3134.00	Sachvers. prämien (Kant. Ersteinsatzkost.versch.)			6'000.00			
7450.3144.00	DL Dritter f. Steinschlagschutz	1'706.95		10'000.00		1'454.00	
7450.3390.10	Planmäßige Abschreibungen Steinschlagschutz	1'454.00		2'000.00			
7450.4630.00	Beiträge vom Bund		300'016.05		185'000.00		16'365.90
75	<b>Arten- und Landschaftsschutz</b>	<b>1'316'813.18</b>	<b>1'316'813.18</b>	<b>1'254'800.00</b>	<b>1'254'800.00</b>	<b>1'464'579.17</b>	<b>1'464'579.17</b>
750	<b>Arten- und Landschaftsschutz</b>	<b>1'316'813.18</b>	<b>1'316'813.18</b>	<b>1'254'800.00</b>	<b>1'254'800.00</b>	<b>1'464'579.17</b>	<b>1'464'579.17</b>
7500	<b>Regionaler Naturpark Dientigal</b>	<b>1'316'813.18</b>	<b>1'316'813.18</b>	<b>1'254'800.00</b>	<b>1'254'800.00</b>	<b>1'464'579.17</b>	<b>1'464'579.17</b>
7500.3000.00	RNPD-Behörden-Sitzgelder/Entschädig.	9'391.00		8'000.00		5'629.45	
7500.3010.00	Löhne Verwaltgs- u. Betriebspersonal	5'460'24.25		480'000.00		494'725.55	
7500.3010.01	Löhne Verwaltgs- u. Betriebspersonal	8'413.53		32'000.00		39'911.90	



Konto	Erfolgsrechnung Funktionale Gliederung ER HRM2	Rechnung 2024		Budget 2024		Rechnung 2023	
		Aufwand	Ertrag	Aufwand	Ertrag	Aufwand	Ertrag
7500.3010.03	Löhne Verwaltungs- u. Betriebspersonal Wyss Academy	39'824.50				23'370.60	
7500.3010.09	Unfall- und Krankentaggelder	-11'339.05				-4'385.65	
7500.3010.50	Abgrenz. Ferien / Überzeit	-34'400.00				22'000.00	
7500.3050.00	Verwaltungs- u. Betriebspersonal AHV, IV, EO, ALV, Verw.kosten	36'735.05		34'000.00		34'254.85	
7500.3052.00	Pensionskassenbeiträge	41'896.30		40'000.00		40'991.15	
7500.3053.00	Unfallversicherungen	6'310.50		6'600.00		6'089.45	
7500.3054.00	Familienausgleichskasse	8'538.95		7'200.00		7'938.45	
7500.3055.00	Krankentaggeldversicherungen	11'952.55		10'300.00		11'008.55	
7500.3090.00	Weiterbildungen	13'701.75				10'993.35	
7500.3091.00	Personalwerbung/Rekrutierung	1'132.35				17'808.40	
7500.3099.00	Personalanlässe	2'809.30		700.00		10'398.95	
7500.3101.00	Betriebs- und Verbrauchsmaterial	3'287.10				1'058.95	
7500.3120.00	Managementaufwand Energie	2'495.05		80'000.00		45'929.35	
7500.3130.00	Managementaufwand RNP	43'246.61				7'310.00	
7500.3130.05	Managementaufwand Diverses	4'964.50					
7500.3130.07	Managementaufwand						
7500.3130.08	Projektbeiträge (Klimaanpassung / Tourist Office Lab)	1'396.75				8'770.40	
7500.3130.08	Managementaufwand						
7500.3130.15	Büromaterial / Telefonie / Getränke	70'038.67		70'000.00		38'235.40	
7500.3130.16	Wyss Academy (Aufwand)					201.55	
7500.3130.16	Managementaufwand Spesen					8'100.10	
7500.3130.17	Mitarbeitende	1'232.50					
7500.3130.18	Repräsentationsaufgaben						
7500.3130.20	(Geschäftsfessen / Infoabende / sonstige Anlässe / Geschenke)	12'337.05				11'769.25	
7500.3130.18	Managementaufwand Mobility	3'781.50				12'672.20	
7500.3130.30	Managementaufwand externes Mandat, Charta	69'557.55		140'000.00		88'308.65	
7500.3130.30	Marketing u. Kommunikation RNP	53'988.80		100'000.00		129'908.15	
7500.3130.31	Natur u. Kultur RNP	146'603.62		90'000.00		198'898.91	
7500.3130.32	Nachhaltige Wirtschaft RNP	67'202.14		113'500.00		307'49.47	
7500.3130.33	Umweltdid. u. Forschung RNP	3'634.00				3'898.75	
7500.3134.00	Managementaufwand Versicherungen						
7500.3140.00	Infrastrukturaufwand RNP	3'997.60		30'000.00		43'654.45	
7500.3153.00	Unterhalt Hardware	33'931.05				30'655.86	
7500.3158.00	Unterhalt Software	16'610.00				19'630.00	
7500.3160.00	Managementaufwand Miete	16'602.45		10'000.00		20'011.45	
7500.3170.00	Reisekosten u. Spesen	2'258.25		2'500.00		3'998.55	
7500.3170.01	Reisekosten u. Spesen						
7500.3634.00	Hilfspersonal	18'972.20				19'261.80	
7500.3910.00	Mitgliederbeiträge (Verein	59'684.76				20'820.90	
7500.4260.00	Freunde / VSTM / ALPARC / SLS / Netzwerk / BE Pärke)						
7500.4409.00	Eigenleistungen		4'393.19				272.35
7500.4630.00	Rückerst. Dritter (Vers.leist.)		643.85				
7500.4630.00	Intern. verr. kalk. Zinsen (z.G. Spez.f. RNP)						
7500.4630.00	Bundesbeiträge f. RNP		503'200.00				503'200.00
7500.4631.00	Kantonsbeiträge f. RNP		377'000.00				375'000.00
7500.4632.00	G'debeiträge f. RNP		63'000.00				63'000.00
7500.4636.00	Beiträge von privaten Organisationen (ohne Erwerbszweck: Bsp. Stiftungen)						159'275.12
7500.4636.15	Wyss Academy (Ertrag)		282'676.42				102'061.80
7500.4637.00	Übr. Beitr. f. RNP (RKTOW u. Dritte)		59'684.76				151'858.53
7500.4910.00	Eigenleistungen		26'214.96				20'820.90
7500.9011.00	Entnahmen aus Spez.f. EK RNP						89'090.47
76	Bekämpfung von Umweltverschmutzung	2'300.00		2'100.00		1'600.00	



Konto	Erfolgsrechnung Funktionale Gliederung ER HRM2	Rechnung 2024		Budget 2024		Rechnung 2023	
		Aufwand	Ertrag	Aufwand	Ertrag	Aufwand	Ertrag
761	Luftreinhaltung und Klimaschutz	2'300.00		2'100.00		1'600.00	
7610	Luftreinhaltung und Klimaschutz	2'300.00		2'100.00		1'600.00	
7610.3636.00	Klimaschutz						
7610.3637.00	Beitr. an Energiestadt Schweiz	1'600.00		2'100.00		1'600.00	
	Gdbeiträge	700.00		2'100.00			
	Gebäudeenergieausweis						
77	Übriger Umweltschutz	11'176.425	25'976.62	134'350.00	22'000.00	110'083.65	22'020.00
771	Friedhof und Bestattung	39'999.80	4'416.62	58'350.00	10'000.00	41'526.15	9'500.00
7710	Friedhof und Bestattung allgemein	39'999.80	4'416.62	58'350.00	10'000.00	41'526.15	9'500.00
7710.3000.00	Tag- u. Sitz.gelder u. Entschäd.	3'270.00		4'000.00		3'400.00	
7710.3010.00	Löhne Friedhofwart u. FH-Hilfspers.	23'725.20		26'000.00		22'872.90	
7710.3050.00	AHV, IV, EO, ALV, Verw.kosten	1'732.85		1'600.00		1'669.00	
7710.3053.00	Unfallversicherungen	272.40		250.00		191.85	
7710.3054.00	Familienausgleichskasse	400.95		400.00		386.00	
7710.3055.00	Krankentaggeldversicherungen	537.40		500.00		507.35	
7710.3101.00	Betriebs- u. Verbr.material	233.50		5'000.00		1'050.85	
7710.3111.00	Maschinen, Geräte u. Fahrzeuge			2'500.00		3'807.20	
7710.3120.00	Heizung, Strom, Wasser, Abwasser (Liegenenschaften VV)	258.60		300.00		258.30	
7710.3130.10	Bestattungskosten (unenigentlich), gem. BS/G-Nr. 8/850.1/1.1 v. 16.12.02			1'000.00			
7710.3134.00	Sachversicherungs-Prämien	47.55		50.00		44.10	
7710.3137.00	Steuern und Abgaben	2.35				3.00	
7710.3140.00	Friedhofunterhalt (Areal, betriebliches)	3'673.80		6'700.00		1'426.80	
7710.3144.01	Baulicher Unterhalt (Gebäude)			2'000.00			
7710.3151.00	Unterhalt Masch., Geräte, Fahr- u. Werkzeuge	4'595.00		1'000.00		4'550.00	
7710.3160.00	Miete Abdank - u. Aufbahrungsräume	1'250.20	4'400.00	2'500.00	10'000.00	1'358.80	9'500.00
7710.4240.00	Reisekosten u. Spesen						
7710.4260.00	Friedhofgebühren		16.62				
7710.4260.00	Rückstellungen Dritter						
779	Umweltschutz	71'764.45	21'560.00	76'000.00	12'000.00	68'557.50	12'520.00
7790	Umweltschutz	71'764.45	21'560.00	76'000.00	12'000.00	68'557.50	12'520.00
7790.3632.00	Gdbeitrag an Spez.fl. Naturpark	60'000.00		60'500.00		60'000.00	
7790.3636.01	Gdbeitr. an Ökolog. Vernetzung	60'000.00		60'000.00		60'000.00	
7791	Öffentliche Toilettenanlagen	6'872.50	1'000.00	4'000.00	1'000.00	5'649.15	1'000.00
7791.3130.00	DL Dritter f. öff. Toiletten (Kirche u. ToiTo)	6'872.50	1'000.00	4'000.00	1'000.00	5'649.15	1'000.00
7791.4260.00	Rückstellungen Dritter		1'000.00		1'000.00		1'000.00
7792	Hundetoiletten	4'891.95	20'560.00	11'500.00	11'000.00	2'908.35	11'520.00
7792.3010.00	Löhne Robidog-Betreuung	2'300.00		7'500.00			
7792.3101.00	Robidog-Betriebs- u. Verbr.material	2'591.95		2'000.00		1'688.35	
7792.3111.00	Robidog-Anschaffung			2'000.00			
7792.3130.00	DL Dritter f. Robidog-Betreuung					1'100.00	
7792.3181.01	Förderungsverluste Hundetaxe					120.00	
7792.4033.00	Hundetaxe		20'560.00		11'000.00		11'520.00
79	Raumordnung	33'684.05	2'620.00	18'400.00	1'000.00	57'159.55	3'100.00
790	Raumordnung	33'684.05	2'620.00	18'400.00	1'000.00	57'159.55	3'100.00
7900	Raumordnung allgemein	27'126.55	2'620.00	11'800.00	1'000.00	50'658.65	3'100.00



Konto	Erfolgsrechnung Funktionale Gliederung ER HRM2	Rechnung 2024		Budget 2024		Rechnung 2023	
		Aufwand	Ertrag	Aufwand	Ertrag	Aufwand	Ertrag
7900.3102.00	Drucksachen, Pläne	40.00		1'000.00		32.30	
7900.3131.00	Planungs-Honorare (Ortsplanung)	10'627.60		5'000.00		30'572.45	
7900.3131.01	Planungs-Honorare (GWP, 2008)					14'294.95	
7900.3320.90	Planmässige Abschreibungen SG 1429; übrige immatr. Anlagen VV	5'758.95		5'800.00		5'758.95	
7900.3631.00	Beiträge an Kantone		2'620.00		1'000.00		3'100.00
7900.4260.00	Rückstellungen Dritter	10'700.00					
7906	Regionale Planungsgruppen	1'100.00		1'100.00		1'100.00	
7906.3636.00	Mitgliederbeitrag an KPG	1'100.00		1'100.00		1'100.00	
7907	Regionalkonferenzen	5'467.50		5'500.00		5'400.90	
7907.3634.00	Mitgliederbeitr. Entwickl.raum Thun	5'467.50		5'500.00		5'400.90	
8	Volkswirtschaft	233'130.87	241'664.27	213'450.00	228'750.00	222'204.08	232'534.45
81	Landwirtschaft	24'401.42	8'481.50	12'750.00	50.00	16'650.30	160.00
811	Verwaltung, Vollzug und Kontrolle	4'483.20		5'300.00		8'000.90	
8110	Verwaltung, Vollzug und Kontrolle	4'483.20		5'300.00		8'000.90	
8110.3010.00	Löhne f. landwirtsch. Erhebungsstelle	2'973.10		3'500.00		6'465.65	
8110.3050.00	AHV, IV, EO, ALV, Verw.kosten	192.75		200.00		166.40	
8110.3053.00	Unfallversicherungen	8.55		100.00		7.75	
8110.3054.00	Familienausgleichskasse	44.60				38.50	
8110.3055.00	Krankentaggeldversicherungen	64.20				55.40	
8110.3170.00	Reisekosten u. Spesen	1'200.00		1'500.00		1'267.20	
813	Produktionsverbesserungen Vieh	19'918.22	8'481.50	7'450.00	50.00	8'649.40	160.00
8130	Produktionsverbesserungen Vieh	19'918.22	8'481.50	7'450.00	50.00	8'649.40	160.00
8130.3010.00	Löhne Vieh-Vermarktungswesen	4'352.35		2'000.00		3'186.35	
8130.3050.00	AHV, IV, EO, ALV, Verw.kosten	21.60		100.00		28.00	
8130.3053.00	Unfallversicherungen	12.00				9.60	
8130.3054.00	Familienausgleichskasse	5.00				6.45	
8130.3101.00	Betriebs- u. Verbr.material	103.35		200.00		99.50	
8130.3120.00	Heizung, Strom, Wasser, Abwasser (Viehvermarkt.plätze)	485.02		500.00		351.40	
8130.3130.00	DL Dritter (Mistentsorg., etc.)			650.00		1'126.90	
8130.3134.00	Sachversicherungsprämie	99.90		100.00		91.00	
8130.3137.00	Steuern und Abgaben	882.50		1'100.00		1'119.60	
8130.3144.00	Unterhalt Hochbauten (Viehschupplätze)	11'059.05		200.00			
8130.3160.00	Pachtzins Viehschupplatz	214.00		300.00		214.00	
8130.3170.00	Reisekosten u. Spesen	840.75		300.00		499.10	
8130.3636.00	VZG-Beiträge an Viehschau-Wesen	1'500.00		1'500.00		1'500.00	
8130.3636.01	Beitrag Verbandsgenossenschaft Simmentaler Alpfleckviehzucht und Alpwirtschaft (VSA)	342.70		400.00		417.50	
8130.3636.02	Diverse Beiträge		270.00		50.00		160.00
8130.4240.00	Gebühren f. Amtshandl. (Waaggebühren)						
8130.4240.01	Benütz.geb. (VZV-Beitr. an Viehschauen)		8'211.50				
8130.4260.00	Rückstellungen Dritter (Versicherungsl.)						
84	Tourismus	208'729.45	158'729.47	200'700.00	150'700.00	205'553.78	155'553.80
840	Tourismus	208'729.45	158'729.47	200'700.00	150'700.00	205'553.78	155'553.80



Konto	Erfolgsrechnung Funktionale Gliederung ER HRM2	Rechnung 2024		Budget 2024		Rechnung 2023	
		Aufwand	Ertrag	Aufwand	Ertrag	Aufwand	Ertrag
8400	Tourismus	208'729.45	158'729.47	200'700.00	150'700.00	205'553.76	155'553.80
8400.3010.00	Löhne DT-Personal	124'499.35		113'000.00		118'776.30	
8400.3010.01	Löhne DT-Hilfs-Personal	12'993.40		15'000.00		11'338.63	
8400.3010.50	Abgrenz. Ferien / Überzeit DT-Personal	-4'000.00				1'500.00	
8400.3050.00	AHV, IV, EO, ALV, Verw.kosten	8'011.80		7'700.00		7'753.95	
8400.3052.00	Pensionskassenbeiträge	6'813.70		6'000.00		7'290.65	
8400.3053.00	Urlaiversicherungen	1'451.70		1'300.00		1'405.10	
8400.3054.00	Familienausgleichskasse	1'855.15		1'700.00		1'793.35	
8400.3055.00	Krankentagegeldversicherungen	2'632.10		2'500.00		2'527.55	
8400.3170.00	Reisekosten u. Speesen	937.80		1'000.00		1'970.10	
8400.3170.01	Reisekosten u. Speesen, Hilfspersonal	3'534.45		2'500.00		1'198.15	
8400.3636.00	Beitrag an Diemittel Tourismus	50'000.00		50'000.00		50'000.00	
8400.4240.00	Rückerst. Lohnaufw. DT (Lohnadmin.-Mandat)		158'634.95		150'700.00		155'553.80
8400.4260.00	Rückerst. Dritter (Vers.leistungen)		94.52				
87	Brennstoffe und Energie		74'453.30		78'000.00		76'820.65
871	Elektrizität		74'453.30		78'000.00		76'820.65
8710	Elektrizität allgemein		74'453.30		78'000.00		76'820.65
8710.4120.00	Konzessionen BKW Energie AG		74'453.30		78'000.00		76'820.65
9	Finanzen und Steuern	2'266'521.95	9'635'505.37	1'610'900.00	9'066'450.00	2'698'912.63	9'753'642.39
91	Steuern	61'074.40	6'356'253.95	42'000.00	5'619'700.00	65'785.40	6'278'585.45
910	Steuern	61'074.40	6'356'253.95	42'000.00	5'619'700.00	65'785.40	6'278'585.45
9100	Allgemeine Gemeindesteuern	59'669.90	5'304'212.25	40'000.00	4'621'700.00	58'536.15	5'239'403.45
9100.3180.00	Verbericht. f. gefährd. Steuergeh.	560.00				12'160.00	
9100.3181.00	Forderungsverluste allg. Gdesteuern	59'109.90		40'000.00		46'376.15	
9100.4000.00	Einkommenssteuern		4'053'261.70		3'850'000.00		3'987'380.55
9100.4000.20	Nachsteuern u. Bussen		1'082.95				1'348.75
9100.4000.40	Einkomm.steuern		1'052'270.10		1'000'000.00		96'600.25
9100.4000.50	Aktive Steuerauscheid. Einkommen		-50'779.30		-50'000.00		-63'909.75
9100.4001.00	Vermögenssteuern		391'214.85		325'000.00		333'347.85
9100.4001.40	Aktive Steuerauscheid. Vermögen		57'507.65		50'000.00		45'368.40
9100.4001.50	Passive Steuerauscheid. Vermögen		-18'953.30		-18'000.00		-20'628.60
9100.4002.00	Quellensteuern		52'741.85		40'000.00		60'518.65
9100.4002.10	Quell.steuern ausserhalb Etr.abr. (BSSA/Grenz.)		204.95				559.00
9100.4010.00	Gewinnsteuern		685'628.70		320'000.00		743'833.90
9100.4010.40	Aktive Steuerauscheid. Gewinnsteuern		71'176.30		60'000.00		120'063.55
9100.4010.50	Passive Steuerauscheid. Gewinnsteuern		-61'499.85		-60'000.00		-55'033.40
9100.4010.70	Rückstell. f. Steuertell. Jur. Pers.				-6'000.00		-15'181.80
9100.4011.00	Kapitalsteuern		3'955.10		10'000.00		4'501.15
9100.4011.40	Aktive Steuerauscheid. Kapitalsteuern		192.30		1'000.00		747.35
9100.4011.50	Passive Steuerauscheid. Kapitalsteuern		-11.75		-300.00		-112.40
9100.4029.00	Eingang abgeschr. Steuern		13'220.00				
9101	Sondersteuern	788.65	280'790.95	2'000.00	238'000.00	6'914.35	292'142.60
9101.3181.00	Forderungsverluste Sondersteuern	788.65		2'000.00		6'914.35	
9101.4022.00	Grundstückgewinnsteuern		168'808.15		150'000.00		159'457.45
9101.4022.10	Sonderveranlagungen		173'982.80		80'000.00		137'731.65



Konto	Erfolgsrechnung Funktionale Gliederung ER HRM2		Rechnung 2024		Budget 2024		Rechnung 2023	
			Aufwand	Ertrag	Aufwand	Ertrag	Aufwand	Ertrag
9101.4029.00		Eingang abgeschr. Sondersteuern				8'000.00		953.50
9102		Liegenschaftssteuern	615.85	771'250.75		760'000.00	334.90	747'039.40
9102.3181.00		Förderungsverluste	615.85				334.90	
9102.4021.00		Liegenschaftssteuern		771'250.75		760'000.00		747'039.40
93		Finanz- und Lastenausgleich	419'308.00	2'454'370.00	416'000.00	2'666'550.00	419'482.00	2'528'328.00
930		Finanz- und Lastenausgleich	419'308.00	2'454'370.00	416'000.00	2'666'550.00	419'482.00	2'528'328.00
9300		Finanz- und Lastenausgleich	419'308.00	2'454'370.00	416'000.00	2'666'550.00	419'482.00	2'528'328.00
9300.3621.60		Lastenausgl.beitr. an Kt. (Aufgabenteil)			416'000.00			
9300.4621.50		Fin.ausgl. Mindestausstattung		185'595.00				235'605.00
9300.4621.61		Geografisch-topografischer Zuschuss		1'614'624.00				1'627'843.00
9300.4621.62		Soziodemografischer Zuschuss		16'224.00				16'984.00
9300.4622.70		Fin.ausgl. Disparitätenabbau		637'927.00				647'896.00
95		Ertragsanteile, übrige		32'048.05		23'000.00		22'240.00
950		Ertragsanteile, übrige		32'048.05		23'000.00		22'240.00
9500		Ertragsanteile, übrige		32'048.05		23'000.00		22'240.00
9500.4024.00		Erbschafts- u. Schenkungssteuern		8'452.20		5'000.00		
9500.4600.00		Ertragsanteile an Direkter Bundessteuer		23'595.85		18'000.00		22'240.00
96		Vermögens- und Schuldenverwaltung	487'399.92	319'997.32	513'100.00	284'800.00	514'776.54	451'751.39
961		Zinsen	40'233.30	67'773.07	12'500.00	58'000.00	11'235.35	78'544.49
9610		Zinsen	40'233.30	67'773.07	12'500.00	58'000.00	11'235.35	78'544.49
9610.3181.00		Abschreib. Steuer-Verzugszinsen			1'500.05		798.30	
9610.3401.00		Verzinsung kurzfrist. Fin.verbindlichkeiten	2'193.05		1'000.00			
9610.3406.00		Zins f. langfr. Verbindlichkeiten (SG 206)			1'000.00			
9610.3409.00		Intern verr. Zins/Finanzaufwand z.G. Spez.fi./Legate	32'180.85		6'000.00		8'202.35	
9610.3499.00		Vergütungsinsen Steuern	5'859.40		3'000.00		2'234.70	
9610.4401.00		Verzugszinsen Steuern		22'296.45		14'000.00		19'684.75
9610.4402.00		Zinsen kurzfr. Fin.anlagen (SG 102)		15'175.92		2'000.00		16'842.84
9610.4407.00		Zinsen langfr. Fin.anlagen (SG 107)		6'463.20		6'500.00		6'479.40
9610.4409.00		Intern verr. kalk. Zinsen (z.L. Spez.fi. FV-Lieg. u. RNP)		23'400.00		35'100.00		35'100.00
9610.4450.00		Zinsen von VV-Darlehen/Beteiligungen		437.50		400.00		437.50
963		Liegenschaften des Finanzvermögens	446'666.62	252'224.25	500'600.00	226'800.00	475'121.19	373'206.90
9630		Liegenschaften des Finanzvermögens	179'669.50	196'432.43	244'900.00	196'200.00	188'191.45	293'604.00
9630.3010.00		Hauswarts-Löhne FV	1'362.40		1'000.00		1'335.40	
9630.3050.00		Liegenschaften AHV, IV, EO, ALV, Verw.kosten			100.00			
9630.3053.00		Unfallversicherungen	3.95				4.05	
9630.3101.00		Betriebs- und Verbrauchsmaterial	339.85		500.00		125.70	
9630.3111.00		Maschinen, Geräte u. Fahrzeuge			5'000.00			
9630.3130.00		DL Dritter (Tel., Porti u. Gebühren)			500.00			
9630.3132.00		Honore ext. Berater, Gutachter, Fachexperten etc.			10'000.00		7'767.50	



Konto	Erfolgsrechnung Funktionale Gliederung ER HRWZ	Rechnung 2024		Budget 2024		Rechnung 2023	
		Aufwand	Ertrag	Aufwand	Ertrag	Aufwand	Ertrag
9630.3137.00	Steuern u. Abgaben	1'919.25		5'000.00		4'786.55	
9630.3170.00	Reisekosten und Speesen	13.40		500.00		500.00	
9630.3409.00	Intern verr. Zins/Finanzaufwand z.L. Spez.f.	14'200.00		21'300.00		21'300.00	
9630.3430.00	Baulicher Unterhalt Grundstücke FV	21'956.50		50'000.00		28'555.40	
9630.3431.00	Nicht baulicher Unterhalt LS Finanzvermögen	22'325.30		15'000.00		9'014.60	
9630.3439.00	Übriger Liegenschaftsaufwand			500.00		500.00	
9630.3439.01	Versorgung: Heizung, Energie, Strom, Wasser	10'002.70		9'000.00		4'288.85	
9630.3439.02	Entsorgung: Abwasser u. Kehrichtgeb.	1'464.75		4'000.00		1'459.35	
9630.3439.03	Gebäude-Versicherungsprämien	4'293.10		7'000.00		6'865.75	
9630.3893.00	Einlagen in Spez.f. FV/Lieg. Werterhalt	91'988.30		108'000.00		91'988.30	
9630.3910.00	Int. Verr. von Dienstleistungen	9'800.00		7'500.00		10'200.00	
9630.4260.00	Rückerstattung Dritter (Vers.Leist.) Gewinn aus FIV-Liegenschaftsverkäufen		13'838.23				1'402.60
9630.4411.40	Gewinn aus FIV-Liegenschaftsverkäufen Gebäude						120'000.00
9630.4430.00	Mietzinsen Liegenschaften FV		11'2410.00		11'0000.00		11'0630.00
9630.4430.01	Pachtzinsentnahmen		10'380.00		10'000.00		10'449.00
9630.4430.02	Landwirtschaf Übr. Miet- u. Pachtzins (Parkplätze etc.)		11'440.00		10'000.00		9'460.00
9630.4430.03	Baurchzinsze		800.00		800.00		800.00
9630.4439.00	Übr. Lieg.ertrag FV (Nebenkosten)		3'282.40		400.00		3'292.40
9630.4893.00	Entnahmen aus Spez.f. FV/Lieg. Werterhalt		44'281.80		65'000.00		37'570.00
9631.3010.00	<b>Sporthalle Wiriethorn</b> Hauswirtschne FIV Sporthalle	266'997.12	55'791.82	255'700.00	30'600.00	266'929.74	79'602.90
9631.3050.00	AHV, IV, EO, ALV, Verw. kosten	36'029.90		40'000.00		35'900.50	
9631.3052.00	Pensionskassenbeiträge	2'331.20		2'500.00		2'306.90	
9631.3053.00	Unfallversicherungen	2'109.00		2'200.00		2'064.00	
9631.3054.00	Familienausgleichskasse	417.85		500.00		418.90	
9631.3055.00	Krankentagegeldversicherungen	539.30		600.00		533.60	
9631.3055.00	Betriebs- und Verbrauchsmaterial	776.40		800.00		768.15	
9631.3102.00	Drucksachen, Publikationen	158.65		750.00		400.00	
9631.3111.00	Maschinen, Geräte u. Fahrzeuge	250.00		250.00		500.00	
9631.3130.00	DL, Dritter (Teil, Porti u. Gebühren)	72.05		500.00		500.00	
9631.3137.00	Steuern und Abgaben	589.27		1'000.00		457.24	
9631.3151.00	Unterhalt Apparate, Maschinen, Geräte, Fahrzeuge, Werkzeuge	1'732.75		2'300.00		2'258.15	
9631.3170.00	Reisekosten und Speesen	2'694.30		1'000.00		2'985.35	
9631.3409.00	Intern. verr. Zins/Finanzaufwand z.L. Spez.f.	5'789.05		6'000.00		5'879.15	
9631.3430.00	Baulicher Unterhalt Sporthalle	9'200.00		13'800.00		13'800.00	
9631.3431.00	Nicht baulicher Unterhalt	1'691.80		10'000.00		3'935.30	
9631.3439.01	Sporthalle Versorgung: Heizung, Energie, Strom, Wasser	1'177.60		2'000.00		10'592.60	
9631.3439.02	Entsorgung: Abwasser und Kehrichtgebühren	38'683.60		40'000.00		41'711.55	
9631.3439.03	Gebäude-Versicherungsprämien	2'810.60		2'800.00		2'800.20	
9631.3635.00	Beiträge an private Unternehmen und Institutionen	4'893.80		5'000.00		4'568.15	
9631.3893.00	Einlagen in Spez.f. FV Liegensch. Werterhalt	200.00		200.00		200.00	
9631.3910.00	Interne verrechnete Dienstleistungen	152'850.00		122'000.00		152'850.00	
9631.4240.00	Benützungsgeldkin Sporthalle Wiriethorn	2'000.00		1'500.00		2'000.00	
9631.4260.00	Rückenstätt. Dritter (Versicherungsleistungen)		22'118.75		12'000.00		23'235.70
9631.4430.00	Mietzinsen (unbefristete Mietverträge)		27.97		1'900.00		5'620.00
			41'450.00				



Konto	Erfolgsrechnung Funktionale Gliederung ER HRM2	Rechnung 2024		Budget 2024		Rechnung 2023	
		Aufwand	Ertrag	Aufwand	Ertrag	Aufwand	Ertrag
9631.4432.01	Kurzfristige Vermietung und Benützung von Räumen Sporthalle		23'048.50		5'000.00		36'106.10
9631.4439.00	Übriger Liegenschaftsertrag Sporthalle (Nebenkosten)		85.20				113.20
9631.4893.00	Entnahme aus Spez.f.f. FV Liegenschaft. Wertehalt		6'366.40		12'000.00		14'527.90
969	Finanzvermögen	500.00				28'420.00	
9690	Finanzvermögen	500.00				28'420.00	
9690.3180.00	Wertberichtigungen auf Forderungen	500.00					
9690.3441.00	Wertberichtigung Sachanlagen FV					28'420.00	
97	Rückverteilungen		1'595.55		1'200.00		1'497.05
971	Rückverteilungen aus CO2-Abgabe		1'595.55		1'200.00		1'497.05
9710	Rückverteilungen aus CO2-Abgabe		1'595.55		1'200.00		1'497.05
9710.4699.10	Rückverteilung CO2-Abgabe		1'595.55		1'200.00		1'497.05
99	Nicht aufgeteilte Posten	1'298'739.83	471'240.50	639'600.00	471'200.00	1'698'668.69	471'240.50
990	Nicht aufgeteilte Posten	639'616.90		639'600.00		639'616.80	
9901	Abschreibungen bestehendes Verwaltungsvermögen	639'616.90		639'600.00		639'616.80	
9901.3300.90	Planmäss Abschreib. besteh. VV aus HRM1	628'515.30		628'500.00		628'515.25	
9901.3300.91	Abschreib. besteh. VV HRM1 von Unterabteilungen	11'301.60		11'300.00		11'301.55	
995	Neutrale Aufwendungen und Erträge		471'240.50		471'200.00		471'240.50
9950	Neutrale Aufwendungen und Erträge		471'240.50		471'200.00		471'240.50
9950.4896.01	Auflösung Neubewertungsreserven		471'240.50		471'200.00		471'240.50
999	Abschluss	658'922.73				1'059'051.89	
9990	Abschluss	658'922.73				1'059'051.89	
9990.9000.00	Ertragsüberschuss allgemeiner Haushalt	658'922.73				1'059'051.89	
	<b>Total</b>	13'658'590.62	13'658'590.62	12'826'340.00	12'721'910.00	13'332'635.51	13'332'635.51
	Netto 31.12.		0.00		104'430.00		
	<b>Gesamttotal</b>	13'658'590.62	13'658'590.62	12'826'340.00	12'826'340.00	13'332'635.51	13'332'635.51



Konto	Erfolgsrechnung	Rechnung 2024		Budget 2024		Rechnung 2023	
		Aufwand	Ertrag	Aufwand	Ertrag	Aufwand	Ertrag
3	Aufwand	13'265'556.71	361'345.72	12'901'040.00		12'729'311.38	460'913.79
30	Personalaufwand	3'341'163.58	69'484.27	3'322'650.00		3'317'122.77	44'605.04
300	Behörden und Kommissionen	1'553'314.00	908.25	1'468'800.00		1'457'404.05	
3000	Löhne, Tag- und Sitzungsgelder an Behörden und Kommissionen	1'553'314.00	908.25	1'468'800.00		1'457'404.05	
301	Löhne des Verwaltungs- und Betriebspersonals	2'657'406.93	64'775.60	2'645'700.00		2'613'419.52	40'872.79
3010	Löhne des Verwaltungs- und Betriebspersonals	2'657'406.93	64'775.60	2'645'700.00		2'613'419.52	40'872.79
305	Arbeitsgeberbeiträge	452'456.05	2'629.52	453'050.00		449'184.65	1'532.25
3050	AG-Beiträge AHV, IV, EO, ALV, Verwaltungskosten	164'336.35	1'270.95	163'000.00		159'122.90	596.10
3052	AG-Beiträge an Pensionskassen	170'149.95	412.35	173'500.00		175'785.80	416.25
3053	AG-Beiträge an Unfallversicherungen	27'055.80	503.57	29'250.00		26'702.55	192.00
3054	AG-Beiträge an Familienausgleichskasse	38'118.00	348.55	36'800.00		36'916.10	134.40
3055	AG-Beiträge an Krankentagegeldversicherungen	52'796.15	94.10	50'500.00		50'657.30	193.50
309	Übriger Personalaufwand	75'986.60	1'170.90	87'100.00		109'114.55	2'200.00
3090	Aus- und Weiterbildung des Personals	49'916.95		56'000.00		66'512.50	2'200.00
3091	Personalauswerbung	15'311.70	834.20	21'600.00		27'972.40	
3099	Übriger Personalaufwand	10'757.95	336.70	9'500.00		14'629.65	
31	Sach- und übriger Betriebsaufwand	3'420'281.89	218'403.43	3'250'240.00		2'994'862.71	226'840.57
310	Material- und Warenaufwand	204'720.72	2'906.75	245'680.00		238'109.85	13'537.70
3100	Büromaterial	13'464.12		14'100.00		14'170.65	1'125.50
3101	Betriebs-, Verbrauchsmaterial	99'916.81	2'726.75	130'650.00		106'773.52	8'814.70
3102	Drucksachen, Publikationen	3'198.24		5'100.00		22'163.50	
3103	Fachliteratur, Zeitschriften	3'233.47		5'100.00		3'087.52	3'597.50
3104	Lehnmittel	55'725.45	180.00	58'130.00		64'170.44	
3105	Lebensmittel	29'182.63		32'600.00		27'744.22	
311	Nicht aktivierbare Anlagen	106'144.08	1'977.00	165'810.00		74'157.11	6'325.60
3110	Büromöbel und Geräte	3'368.45	160.00	5'200.00		16'874.90	6'325.60
3111	Maschinen, Geräte und Fahrzeuge:	65'864.56	1'817.00	86'000.00		37'031.15	
3112	Kleider, Wäsche, Vorhänge	20'277.50		13'460.00		14'933.90	
3113	Hardware	13'627.00		17'000.00		3'760.15	
3116	Medizinische Geräte	235.70		500.00		101.41	
3118	Immaterielle Anlagen	2'770.85		43'200.00		1'455.60	
3119	Übrige nicht aktivierbare Anlagen			450.00			
312	Ver- und Entsorgung	124'204.55	34.30	126'100.00		66'042.85	
3120	Liegenschaften	124'204.55	34.30	126'100.00		66'042.85	
313	Dienstleistungen und Honorare	1'684'003.06	114'011.48	1'541'700.00		1'496'967.65	141'961.97
3130	Dienstleistungen Dritter	1'053'268.33	109'540.28	1'086'950.00		1'209'257.64	140'820.62
3131	Planungen und Projektierungen	29'325.30		5'000.00		44'867.40	
3132	Dritter	527'253.40		370'700.00		173'393.76	
3134	Honorare externe Berater, Gutachter, Fachexperten etc.	47'404.60	1'465.15	47'250.00		44'501.05	1'061.35
3136	Sachversicherungsprämien	7'469.00		13'400.00		6'716.05	
3137	Honorare privatärztlicher Tätigkeit	17'346.45	3'006.05	18'400.00		18'151.75	
3139	Steuern und Abgaben	1'936.00				80.00	80.00
314	Lehrfahrgänge						
314	Baulicher Unterhalt und betrieblicher Unterhalt	701'439.18	73'150.75	750'200.00		526'164.74	16'576.90
3140	Unterhalt an Grundstücken	7'004.85		43'900.00		19'851.20	
3141	Unterhalt Strassen / Verkehrswege	507'587.45	73'150.75	487'500.00		360'952.03	5'073.70
3143	Unterhalt übrige Tierbauten	100'224.80		100'000.00		17'691.36	
3144	Unterhalt Hochbauten, Gebäude	82'473.16		113'300.00		111'074.65	11'503.20
3149	Unterhalt übrige Sachanlagen	4'148.90		5'500.00		16'595.50	



Konto	Erfolgsrechnung Sachgruppengliederung ER HRM	Rechnung 2024		Budget 2024		Rechnung 2023	
		Aufwand	Ertrag	Aufwand	Ertrag	Aufwand	Ertrag
315	Unterhalt Mobilität und immaterielle Anlagen	326'360.51	21'137.05	171'300.00		306'134.15	47'843.35
3150	Unterhalt Büromöbel und -geräte	25'950.15		2'500.00		3'582.69	
3151	Unterhalt Apparate, Maschinen, Geräte, Fahrzeuge, Werkzeuge	135'264.66	805.20	100'900.00		114'158.78	2'417.95
3153	Informatik-Unterhalt (Hardware)	6'433.95	254.80	3'000.00		58'204.60	11'960.00
3158	Unterhalt immaterielle Anlagen	158'711.75	20'077.05	64'900.00		130'188.08	33'465.40
316	Mieten, Leasing, Pachten, Benützunggebühren	43'083.25	1'590.00	26'850.00		45'951.26	160.00
3160	Miete und Pacht Liegenschaften	34'487.30	1'590.00	16'550.00		36'349.45	160.00
3161	Mieten, Benützungskosten Anlagen	6'168.90		5'000.00		38'111.41	
3162	Raten für operatives Leasing	2'427.05		5'300.00		4'902.20	
3169	Übrige Mieten und Benützungskosten					898.20	
317	Spesenentschädigungen	142'815.66	3'258.60	146'100.00		153'160.20	205.35
3170	Reisekosten und Spesen	112'411.79	2'804.60	111'500.00		119'200.50	105.35
3171	Exkursionen, Schulreisen und Lager	30'403.87	454.00	34'600.00		33'959.70	100.00
318	Wertberichtigungen auf Forderungen	69'052.91		45'500.00		72'843.10	
3180	Wertberichtigungen auf Forderungen	1'060.00				12'160.00	
3181	Tatsächliche Forderungsverluste	67'992.91		45'500.00		60'683.10	
319	Verschiedener Betriebsaufwand	18'457.95	337.50	31'000.00		15'321.80	229.70
3199	Übriger Betriebsaufwand	18'457.95	337.50	31'000.00		15'321.80	229.70
33	Abschreibungen Verwaltungsvermögen	1'110'796.50		1'112'850.00		1'105'400.65	
330	Sachanlagen VW	1'105'037.55		1'102'050.00		1'099'641.70	
3300	Planmässige Abschreibungen Sachanlagen	1'105'037.55		1'102'050.00		1'099'641.70	
332	Abschreibungen Immaterielle Anlagen	57'58.95		10'800.00		57'58.95	
3320	Planmässige Abschreibungen immaterielle Anlagen	57'58.95		10'800.00		57'58.95	
34	Finanzaufwand	183'931.60	13'191.60	191'400.00		312'335.10	124'086.30
340	Zinsaufwand	64'780.85	9'200.00	43'100.00		57'102.35	13'800.00
3401	Verzinsung kurzfristige Finanzverbindlichkeiten			1'000.00			
3406	Verzinsung langfristige Finanzverbindlichkeiten			1'000.00			
3409	Übrige Passivzinsen	64'780.85	9'200.00	41'100.00		57'102.35	13'800.00
343	Liegenschaftenaufwand Finanzvermögen	113'291.35	3'991.60	145'300.00		224'578.05	110'286.30
3430	Baulicher Unterhalt Liegenschaften FV	27'145.30	3'487.00	60'000.00		142'160.75	109'670.05
3431	Nicht baulicher Unterhalt Liegenschaften FV	23'502.90		17'000.00		19'607.20	
3439	Übriger Liegenschaftsaufwand FV	62'643.15	484.60	68'300.00		62'810.10	616.25
344	Wertberichtigungen Anlagen FV					28'420.00	
3441	Wertberichtigung Sachanlagen FV					28'420.00	
349	Verschiedener Finanzaufwand	5'859.40		3'000.00		2'234.70	
3499	Übriger Finanzaufwand	5'859.40		3'000.00		2'234.70	
35	Einlagen in Fonds und Spezialfinanzierungen	308'472.89		242'600.00		242'613.00	
351	Einlagen in Fonds und Spezialfinanzierungen im Eigenkapital	308'472.89		242'600.00		242'613.00	
3510	Einlagen in Spezialfinanzierungen EK	308'472.89		242'600.00		242'613.00	
36	Transferaufwand	4'577'197.19	60'266.42	4'526'300.00		4'472'417.95	65'381.88
361	Entschädigungen an Gemeinwesen	2'748'741.62	96'404.32	2'667'050.00		2'673'766.74	57'082.05
3610	Entschädigungen an Bund	21'041.97	0.07	22'050.00		19'276.94	
3611	Entschädigungen an Kantone und Konkordate	1'658'973.30		1'644'000.00		1'659'112.50	57'082.05



Konto	Erfolgsrechnung	Rechnung 2024		Budget 2024		Rechnung 2023	
		Aufwand	Ertrag	Aufwand	Ertrag	Aufwand	Ertrag
3612	Entschädigungen an Gemeinden und Gemeindeverbände	1'068'726.35	96'404.25	1'001'000.00		995'397.30	
362	Finanz- und Lastenausgleich	4'19'308.00		4'16'000.00		4'19'482.00	
3621	Finanz- und Lastenausgleich an Kanton	4'19'308.00		4'16'000.00		4'19'482.00	
363	Beiträge an Gemeinwesen und Dritte	1'361'032.92	-36'137.90	1'398'050.00		1'336'792.08	6'529.85
3631	Beiträge an Kantone und Konkordate	786'550.50		775'400.00		766'028.40	
3632	Beiträge an Gemeinden und Gemeindeverbände	348'770.12	2'450.00	388'800.00		448'806.59	56'529.85
3634	Beiträge an öffentliche Unternehmen	28'782.45		5'500.00		24'662.70	
3635	Beiträge an private Unternehmen	81'570.20		81'600.00		1'551.80	
3636	Beiträge an private Organisationen ohne Erwerbszweck	114'659.65	-38'587.90	144'650.00		95'742.65	-50'000.00
3637	Beiträge an private Haushalte	700.00		2'100.00			
366	Abschreibungen	48'114.65		45'200.00		42'357.13	1'769.98
3660	Investitionsbeiträge	48'114.65		45'200.00		42'357.13	1'769.98
38	Ausserordentlicher Aufwand	244'838.30		230'000.00		244'838.30	
389	Einlagen in das Eigenkapital	244'838.30		230'000.00		244'838.30	
3893	Einlagen in Vorfinanzierungen des EK	244'838.30		230'000.00		244'838.30	
39	Interne Verrechnungen	78'874.76		15'000.00		39'720.90	
390	Material- und Warenbezüge	2'000.00		2'000.00		2'000.00	
3900	Interne Verrechnung von Material- und Warenbezügen	2'000.00		2'000.00		2'000.00	
391	Dienstleistungen	76'874.76		13'000.00		37'720.90	
3910	Interne Verrechnung von Dienstleistungen	76'874.76		13'000.00		37'720.90	
4	Ertrag	268'628.51	13'901'004.17		12'711'410.00	321'642.25	13'565'187.29
40	Fiskalertrag		6'385'266.15		5'635'700.00	16'914.90	6'307'020.35
400	Direkte Steuern natürliche Personen		4'591'551.45		4'297'000.00	17'33.10	4'442'318.20
4000	Einkommenssteuern natürliche Personen		4'108'835.45		3'900'000.00		4'021'419.80
4001	Vermögenssteuern natürliche Personen		429'769.20		357'000.00		358'087.65
4002	Quellensteuern natürliche Personen		52'946.80		40'000.00	17'33.10	62'810.75
401	Direkte Steuern juristische Personen		699'440.80		324'700.00	15'181.80	814'000.15
4010	Gewinnsteuern juristische Personen		685'305.15		314'000.00	15'181.80	808'864.05
4011	Kapitalsteuern juristische Personen		4'135.65		10'700.00		5'136.10
402	Übrige Direkte Steuern		1'073'713.90		1'003'000.00		1'039'182.00
4021	Grundsteuern		771'250.75		760'000.00		747'039.40
4022	Vermögensgewinnsteuern		280'790.95		230'000.00		291'189.10
4024	Erbschafts- und Schenkungssteuern		8'452.20		5'000.00		
4029	Eingang abgeschriebene Steuern		13'220.00		8'000.00		963.50
403	Bestiz- und Aufwandsteuern		20'560.00		11'000.00		11'520.00
4033	Hundsteuer		20'560.00		11'000.00		11'520.00
41	Regalien und Konzessionen	1'551.35	76'004.65	78'000.00	78'000.00	76'820.65	76'820.65
412	Konzessionen	1'551.35	76'004.65	78'000.00	78'000.00	76'820.65	76'820.65
4120	Konzessionen	1'551.35	76'004.65	78'000.00	78'000.00	76'820.65	76'820.65
42	Entgelte	-3'780.16	1'597'992.53	1'384'350.00	1'400'874.85	5'466.85	1'400'874.85
420	Ersatzabgaben		161'189.20	150'000.00	150'000.00		159'113.00
4200	Ersatzabgaben		161'189.20	150'000.00	150'000.00		159'113.00
421	Gebühren für Amtshandlungen	0.95	133'923.55	93'000.00	93'000.00	3'344.50	1'11'552.05
4210	Gebühren für Amtshandlungen	0.95	133'923.55	93'000.00	93'000.00	3'344.50	1'11'552.05
424	Benützungsgebühren und Dienstleistungen	385.54	1'151'254.35	1'080'050.00	1'080'050.00	2'122.35	1'075'772.30



Konto	Erfolgsrechnung		Rechnung 2024		Budget 2024		Rechnung 2023	
	Sachgruppengliederung ER HRM	Aufwand	Ertrag	Aufwand	Ertrag	Aufwand	Ertrag	
4240	Benützungsgebühren und Dienstleistungen	385.54	1'151'254.35		1'080'050.00	2'122.35	1'075'772.30	
425	Erlös aus Verkäufen		20'828.30		16'500.00		12'087.50	
4250	Verkäufe		20'828.30		16'500.00		12'087.50	
426	Rückerstattungen	-4'166.65	130'708.68		24'300.00		41'870.00	
4260	Rückerstattungen und Kostenbeteiligungen Dritter	-4'166.65	130'708.68		24'300.00		41'870.00	
427	Bussen				500.00		480.00	
4270	Bussen				500.00		480.00	
429	Übrige Entgelte		88.45					
4290	Übrige Entgelte		88.45					
44	Finanzertrag	27'367.65	301'095.67		218'900.00	11'410.00	411'542.19	
440	Zinsertrag		98'999.42		63'500.00		86'249.34	
4401	Zinsen Forderungen und Kontokorrente		22'296.45		14'000.00		19'684.75	
4402	Zinsen kurzfristige Finanzanlagen		15'175.92		2'000.00		16'842.84	
4407	Zinsen langfristige Finanzanlagen		6'463.20		6'500.00		6'479.40	
4409	Übrige Zinsen von Finanzvermögen		55'063.85		41'000.00		43'242.35	
441	Realisierte Gewinne FV						120'000.00	
4411	Gewinn aus Verkäufen von Sachanlagen FV						120'000.00	
443	Liegenschaftenertrag FV	20'545.00	186'136.10		137'800.00	11'410.00	187'880.70	
4430	Pacht- und Mietzinse Liegenschaften FV	20'545.00	159'720.00		132'400.00	11'410.00	148'369.00	
4432	Vergütung für Benützungen Liegenschaften FV		23'048.50		5'000.00		36'106.10	
4439	Übriger Liegenschaftenertrag FV		3'367.60		400.00		3'405.60	
445	Finanzertrag aus Darlehen und Beteiligungen des VV		437.50		400.00		437.50	
4450	Erträge aus Darlehen VV		437.50		400.00		437.50	
447	Liegenschaftenertrag VV	6'822.65	14'322.65		16'000.00		15'774.65	
4470	Pacht- und Mietzinse Liegenschaften VV		7'500.00		7'500.00		7'500.00	
4479	Übrige Erträge Liegenschaften VV	6'822.65	6'822.65		8'500.00		8'274.65	
448	Erträge von gemieteten Liegenschaften		1'200.00		1'200.00		1'200.00	
4480	Mietzinse von gemieteten Liegenschaften		1'200.00		1'200.00		1'200.00	
45	Entnahmen aus Fonds und Spezialfinanzierungen		127'799.40		128'260.00		57'594.16	
451	Entnahmen aus Fonds und Spezialfinanzierungen im Eigenkapital		127'799.40		128'260.00		57'594.16	
4510	Entnahmen aus Spezialfinanzierungen des EK		127'799.40		128'260.00		57'594.16	
46	Transferertrag	243'489.67	4'812'082.31		4'723'000.00	287'650.50	4'748'275.79	
460	Ertragsanteile		23'595.85		18'000.00		22'240.00	
4600	Anteil an Bundeserträgen		23'595.85		18'000.00		22'240.00	
461	Entschädigungen von Gemeinwesen	857.67	217'082.42		275'050.00	274'600.50	496'487.54	
4610	Entschädigungen vom Bund	0.07	21'041.97		22'050.00		19'276.94	
4611	Entschädigungen von Kantonen und Konkordaten		21'704.70		81'100.00	0.50	22'126.75	
4612	Entschädigungen von Gemeinden und Gemeindeverbänden	857.60	174'345.75		171'900.00	274'600.00	455'083.65	
462	Finanz- und Lastenausgleich		2'454'370.00		2'666'550.00		2'528'328.00	
4621	Finanz- und Lastenausgleich von Kantonen und Konkordaten		1'816'443.00		1'957'550.00		1'980'432.00	
4622	Finanz- und Lastenausgleich von Gemeinden und Gemeindeverbänden		637'927.00		709'000.00		647'896.00	
463	Beiträge von Gemeinwesen und Dritten	242'632.00	2'115'428.49		1'762'200.00	13'250.00	1'699'723.20	
4630	Beiträge vom Bund		815'459.10		694'500.00		519'665.90	
4631	Beiträge von Kantonen und Konkordaten	244'000.00	892'846.87		647'500.00	13'250.00	659'399.40	



Konto	Erfolgsrechnung Sachgruppengliederung ER HRM	Rechnung 2024		Budget 2024		Rechnung 2023	
		Aufwand	Ertrag	Aufwand	Ertrag	Aufwand	Ertrag
4632	Beiträge von Gemeinden und Gemeindeverbänden		63'000.00		63'000.00		63'000.00
4634	Beiträge von öffentlichen Unternehmen		36'601.00		37'000.00		36'670.00
4635	Beiträge von privaten Unternehmen		21'213.10		2'600.00		2'892.45
4636	Beiträge von privaten Organisationen ohne Erwerbszweck	-1'568.00	3'432.00		80'000.00		266'336.92
4637	Beiträge von privaten Haushalten	200.00	282'876.42		237'600.00		151'858.53
469	Verschiedener Transferertrag		1'595.55		1'200.00		1'497.05
4699	Rückverteilungen		1'595.55		1'200.00		1'497.05
48	Ausserordentlicher Ertrag		521'888.70		548'200.00		523'338.40
489	Entnahmen aus dem Eigenkapital		521'888.70		548'200.00		523'338.40
4893	Entnahmen aus Vorforderungen des EK		50'648.20		77'000.00		52'097.90
4896	Entnahmen aus Neubewertungsreserven		471'240.50		471'200.00		471'240.50
49	Interne Verrechnungen		78'874.76		15'000.00		39'720.90
490	Material- und Warenbezüge		2'000.00		2'000.00		2'000.00
4900	Interne Verrechnung von Material- und Warenbezügen		2'000.00		2'000.00		2'000.00
491	Dienstleistungen		76'874.76		13'000.00		37'720.90
4910	Interne Verrechnung von Dienstleistungen		76'874.76		13'000.00		37'720.90
9	Abschlusskonten	754'379.63	26'214.96	25'300.00	10'500.00	1'064'237.92	89'090.47
90	Abschlusskonten						
900	Abschluss Allgemeiner Haushalt	754'379.63	26'214.96	25'300.00	10'500.00	1'064'237.92	89'090.47
9000	Ertragsüberschuss	658'922.73				1'059'051.89	
901	Abschluss Fonds im EK, Ertragsüberschuss	95'456.90	26'214.96	25'300.00	10'500.00	5'186.03	89'090.47
9010	Abschluss Spezialfinanzierungen und Fonds im EK, Ertragsüberschuss	95'456.90		25'300.00		5'186.03	
9011	Abschluss Spezialfinanzierungen und Fonds im EK, Aufwandüberschuss		26'214.96		10'500.00		89'090.47
	Total	14'288'564.85	14'288'564.85	12'826'340.00	12'721'910.00	14'115'191.55	14'115'191.55
	Netto 31.12.		0.00		104'430.00		
	Gesamttotal	14'288'564.85	14'288'564.85	12'826'340.00	12'826'340.00	14'115'191.55	14'115'191.55



Konto	Investitionsrechnung Funktionale Gliederung IR HRM2 E	Rechnung 2024		Budget 2024		Rechnung 2023	
		Ausgaben	Einnahmen	Ausgaben	Einnahmen	Ausgaben	Einnahmen
0	Allgemeine Verwaltung Netto 31.12.			20'000	20'000		
02	Allgemeine Dienste			20'000			
029	Verwaltungsliegenschaften			20'000			
0290	Verwaltungsliegenschaften			20'000			
0290.5040.02	Oey; Dachsanierung GDH			20'000			
1	Öffentliche Ordnung und Sicherheit, Verteidigung Netto 31.12.	21'000.00	21'000.00	25'000		119'640.25	119'640.25
14	Allgemeines Rechtswesen	21'000.00	21'000.00	25'000		21'000.00	
140	Allgemeines Rechtswesen	21'000.00	21'000.00	25'000		21'000.00	
1400	Allgemeines Rechtswesen	21'000.00	21'000.00	25'000		21'000.00	
1400.5290.00	Amtl. Vermessung Diemtigen	21'000.00	21'000.00	25'000		21'000.00	
15	Feuerwehr					98'640.25	
150	Feuerwehr					98'640.25	
1500	Feuerwehr					98'640.25	
1500.5090.01	Brandschutzkleidung					98'640.25	
2	Bildung Netto 31.12.	123'689.80	123'689.80	140'000	140'000		
21	Obligatorische Schule	123'689.80	123'689.80	140'000			
217	Schulliegenschaften	73.65	73.65	20'000			
2170	Schulliegenschaften	73.65	73.65	20'000			
2170.5620.10	Energetische Sanierung Sekundarschulhaus Erlenbach	73.65	73.65	20'000			
219	Obligatorische Schule	123'616.15	123'616.15	120'000			
2195	Schülertransporte	123'616.15	123'616.15	120'000			
2195.5060.02	Schulbus-Beschaffung	123'616.15	123'616.15	120'000			
5	Soziale Sicherheit Netto 31.12.	15'000.00	15'000.00		15'000.00		
54	Familie und Jugend	15'000.00	15'000.00				
545	Leistungen an Familien	15'000.00	15'000.00				
5451	Kinderkrippen und Kinderhorte	15'000.00	15'000.00				
5451.5450.00	Darlehen KITA Diemtighaus AG	15'000.00	15'000.00				
6	Verkehr und Nachrichtenübermittlung Netto 31.12.	170'204.55	170'204.55	345'000	345'000	344'884.70	178'350.00
61	Strassenverkehr	170'204.55	170'204.55	345'000		344'884.70	178'350.00
615	Gemeindestrassen	170'204.55	170'204.55	345'000		344'884.70	178'350.00
6150	Gemeindestrassen	170'204.55	170'204.55	345'000		344'884.70	178'350.00
6150.5010.02	Oey; Burgholz-Bahnübergangsanie- rung			90'000		2'217.20	



Konto	Investitionsrechnung Funktionale Gliederung (R HRM 2 E	Rechnung 2024		Budget 2024		Rechnung 2023	
		Ausgaben	Einnahmen	Ausgaben	Einnahmen	Ausgaben	Einnahmen
6150.5010.07	Oey: Entwässerung/Belagsanierung Burgholz					-27927,25	
6150.5010.08	Dientigen-, Strassensanierung Horboden-Talweid	3'139,80					
6150.5010.24	Riedern; Rotbadgraben-Spritzenhaus / Unterbau, Entwässerung und Belagsanierung	3885,10		10'000		317'349,30	
6150.5010.32	Horben-, Walkenmatten-Rüti (ganze Strecke)	17'454,55		10'000		53'245,45	
6150.5010.35	Oey, Wilerweg, Strassensanierung	120'987,85		100'000			
6150.5010.36	Entschwil; Riedli - Strasse	23'582,00		95'000			
6150.5030.03	Zwischenrüti; Planungskredit Wasserbrücke			40'000			
6150.5040.01	Salsstic, Horboden						69'670,00
6150.6310.03	Invest. beiträge Bund/Kt. (Schwandmatt-Bächlen)						47'680,00
6150.6310.07	Invest. beiträge Bund/Kt. (Horbodenbrücke)						61'000,00
6150.6310.09	Invest. beiträge Bund/Kt. (Rotbadgraben-Spritzenhaus)						
7	Umweltschutz und Raumordnung Netto 31.12.	382'772,25	382'772,25	234'000	234'000	157'775,05	157'775,05
72	Abwasserentsorgung	256'832,60		84'000		135'140,45	
720	Abwasserentsorgung	256'832,60		84'000		135'140,45	
7201	Abwasserentsorgung [Gemeindebetrieb]	833,05				85'712,70	
7201.5032.01	Kanalverlängerung Burgholz					25'858,56	
7201.5032.03	Zeigil; Detailerschliessungsleitung (Parz. Nr. 1816)					59'854,15	
7201.5130.00	Neubau Kanalisation Zeigil	833,05					
7206	Regionale Abwasseranlagen			14'000			
7206.5620.01	Inv.Delt.r. ARNI-Kanalis.-Verband			14'000			
7207	Regionale Kläranlagen	255'999,55		70'000		49'427,75	
7207.5620.01	Investitionen ARA Thunersee	255'999,55		70'000		49'427,75	
79	Raumordnung	125'939,65		150'000		22'634,60	
790	Raumordnung	125'939,65		150'000		22'634,60	
7900	Raumordnung allgemein	125'939,65		150'000		22'634,60	
7900.5290.01	Ortsplanungs-Revision	125'939,65		150'000		22'634,60	
9	Finanzen und Steuern Netto 31.12.	712'666,60	712'666,60			178'350,00	622'300,00
99	Nicht aufgeteilte Posten		712'666,60			178'350,00	622'300,00
999	Abschluss		712'666,60			178'350,00	622'300,00
9990	Abschluss		712'666,60			178'350,00	622'300,00
9990.5900.00	Passivierte Einnahmen		712'666,60			178'350,00	622'300,00
9990.6900.00	Aktivierete Ausgaben		712'666,60				622'300,00
	Total	712'666,60	712'666,60	764'000	764'000	800'650,00	800'650,00
	Netto 31.12.						
	Gesamttotal	712'666,60	712'666,60	764'000	764'000	800'650,00	800'650,00



Konto	Investitionsrechnung Sachgruppengliederung IR HRM2	Rechnung 2024	Budget 2024	Rechnung 2023
5	Investitionsausgaben	743'042.60	764'000	939'930.65
50	Sachanlagen	293'820.70	485'000	557'817.95
501	Strassen / Verkehrswege	168'929.30	305'000	373'465.00
5010	Strassen / Verkehrswege	168'929.30	305'000	373'465.00
503	Übriger Tiefbau		40'000	857'12.70
5030	Übrige Tiefbauten allgemein		40'000	
5032	Tiefbauten Abwasserbeseitigung			857'12.70
504	Hochbauten	1'275.25	20'000	
5040	Hochbauten	1'275.25	20'000	
506	Mobilien	123'616.15	120'000	
5060	Mobilien	123'616.15	120'000	
509	Übrige Sachanlagen			98'640.25
5090	Übrige Sachanlagen			98'640.25
51	Investitionen auf Rechnung Dritter	833.05		
513	Übriger Tiefbau	833.05		
5130	Investitionen übriger Tiefbau auf Rechnung Dritter	833.05		
52	Immaterielle Anlagen	146'939.65	175'000	43'634.60
529	Übrige immaterielle Anlagen	146'939.65	175'000	43'634.60
5290	Übrige immaterielle Anlagen	146'939.65	175'000	43'634.60
54	Darlehen	15'000.00		
545	Private Unternehmungen	15'000.00		
5450	Darlehen an private Unternehmungen	15'000.00		
56	Eigene Investitionsbeiträge	286'449.20	104'000	160'128.10
562	Gemeinden und Gemeindeverbände	286'449.20	104'000	160'128.10
5620	Investitionsbeiträge an Gemeinden und Gemeindeverbände	286'449.20	104'000	160'128.10
59	Übertrag an Bilanz			178'350.00
590	Passivierungen			178'350.00
5900	Passivierte Einnahmen			178'350.00
6	Investitionseinnahmen	712'666.60		800'650.00
63	Investitionsbeiträge für eigene Rechnung			178'350.00
631	Kantone und Konkordate			178'350.00
6310	Investitionsbeiträge von Kantonen und Konkordaten			178'350.00
69	Übertrag an Bilanz	712'666.60		622'300.00
690	Aktivierungen	712'666.60		622'300.00
6900	Aktivierte Ausgaben	712'666.60		622'300.00



Konto	Investitionsrechnung Sachgruppengliederung IR HRM2	Rechnung 2024		Budget 2024		Rechnung 2023	
	Total	743'042.60	743'042.60	764'000	764'000	939'930.65	939'930.65
	Netto 31.12.						
	Gesamttotal	743'042.60	743'042.60	764'000	764'000	939'930.65	939'930.65