

Jahresrechnung

2019

Einwohnergemeinde Diemtigen





Inhaltsverzeichnis

1		BERICHTERSTATTUNG	4
1.1		Bericht	4
	1.1.1	Erfolgsrechnung	5
	1.1.2	Spezialfinanzierungen (SF)	7
	1.1.3	Übrige Spezialfinanzierungen mit Gemeindereglement	7
	1.1.4	Investitionsrechnung	7
	1.1.5	Bilanz	8
	1.1.6	Nachkredite	8
	1.2	Spezialfinanzierungen	9
2		ECKDATEN	11
2.1		Übersicht	11
2.2		Selbstfinanzierung / Finanzierungsergebnis	12
2.3		Gestufte Erfolgsausweise	13
	2.3.1	Gesamthaushalt	13
	2.3.2	Allgemeiner Haushalt	14
	2.3.3	Spezialfinanzierung Feuerwehr (einseitig)	15
	2.3.4	Spezialfinanzierung Abwasserentsorgung	16
	2.3.5	Spezialfinanzierung Abfall	17
	2.3.6	Spezialfinanzierung Regionaler Naturpark Diemtigtal (RNPD)	18
3		BILANZ	19
		Aktiven	19
		Passiven	20
4		FUNKTIONEN	21
4.1		Erfolgsrechnung	21
	4.1.1	Kommentar	22
4.2		Investitionsrechnung	28
5		SACHGRUPPEN	29
5.1		Erfolgsrechnung	29
5.2		Investitionsrechnung	30
6		GELDFLUSSRECHNUNG	31
7		FINANZKENNZAHLEN	37
7.1		Gesamthaushalt	37
7.2		Allgemeiner Haushalt	38
7.3		Spezialfinanzierung Abwasserentsorgung	38
7.4		Spezialfinanzierung Abfall	39
7.5		Spezialfinanzierung Regionaler Naturpark Diemtigtal (RNPD)	39



8	ANTRAG DER EXEKUTIVE	40
9	BESTÄTIGUNGSBERICHT	42
10	GENEHMIGUNG DER JAHRESRECHNUNG	43
11	ANHANG	44
1.1	Regelwerk	44
11.1.1	Angewendetes Regelwerk	44
11.1.2	Bewertung Finanzvermögen	44
11.1.3	Bewertung Verwaltungsvermögen	45
11.1.4	Aktivierungsgrenzen	45
11.1.5	Bestehendes Verwaltungsvermögen	45
1.2	Grundlagen der Jahresrechnung	45
1.3	Eigenkapitalnachweis	46
1.4	Rückstellungsspiegel	47
1.5	Beteiligungsspiegel	48
1.6	Gewährleistungsspiegel	51
1.7	Anlagespiegel	52
1.8	Kreditkontrolle	55
11.8.1	Verpflichtungskontrolle für Investitionen	55
11.8.2	Nachkredite	56
11.9	Weitere massgebende Angaben	58
11.9.1	Werterhaltungskosten und Einlage in die Spezialfinanzierung Werterhalt Abwasseranlagen	58
12	DETAILS ZUR JAHRESRECHNUNG	59
12.1	Bilanz	59
12.2	Erfolgsrechnung nach Funktionen	71
12.3	Erfolgsrechnung nach Sachgruppen	99
12.4	Investitionsrechnung nach Funktionen	130
12.5	Investitionsrechnung nach Sachgruppen	135



1 Berichterstattung

1.1 Bericht

Allgemeines

Die Jahresrechnung 2019 wurde nach dem Rechnungsmodell HRM2 gemäss Art. 70 Gemeindegesetz (GG, BSG 170.11) erstellt. Zum Einsatz gelangte die EDV-Software Dialog der Dialog Verwaltungs-Data AG.

Im Jahr 2019 konnte die Einwohnergemeinde Diemtigen nicht zur Aufgabenerfüllung notwendige Liegenschaften veräussern. Die Verkaufserlöse mit den realisierten Gewinnen begünstigten das Jahresergebnis. Die Bilanz der übernommenen Unterabteilung Zwischenflüh wurde per 01.01.2019 in die Buchhaltung der Gemeinde übernommen. Im Berichtsjahr konnten einige Investitionsprojekte im Bereich Strassen und auch der Neubau des Feuerwehrmagazins Schwenden in Betrieb genommen werden.

Wenn im Allgemeinen Haushalt ein Ertragsüberschuss ausgewiesen wird und die ordentlichen Abschreibungen kleiner als die Nettoinvestitionen sind, ist die Einlage in die finanzpolitische Reserve vorzunehmen. Im Rechnungsjahr 2019 müssen nach dem harmonisierten Rechnungsmodell HRM2 diese zusätzlichen Abschreibungen (nach Art. 84 + 85 GV) von CHF 214'197.56 vorgenommen und die finanzpolitische Reserve (Eigenkapital) eingelegt werden.

Ergebnisse

Das Ergebnis des Gesamthaushalts wurde vom Gemeinderat am 18. Mai 2020 genehmigt.

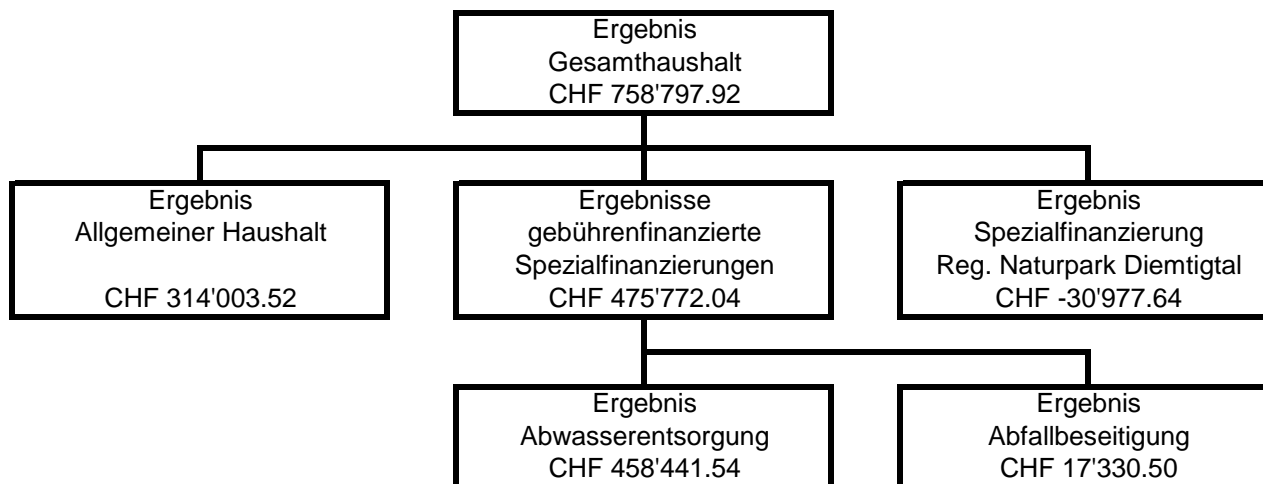



1.1.1 Erfolgsrechnung

Ergebnis Gesamthaushalt

Der Gesamthaushalt schliesst mit einem Ertragsüberschuss von CHF 758'797.92 ab. Budgetiert war ein Aufwandüberschuss von CHF 96'120. Die Besserstellung gegenüber dem Budget beträgt CHF 854'917.92.

Ergebnis Allgemeiner Haushalt

Der allgemeine Haushalt schliesst nach Vornahme der systembedingten zusätzlichen Abschreibungen mit einem Ertragsüberschuss von CHF 314'003.52 ab. Budgetiert war ein Aufwandüberschuss von CHF 239'640.00.

Die folgenden Kommentare beziehen sich auf den Gesamthaushalt.

Personalaufwand

Der Personalaufwand ist um CHF 99'617.40 tiefer als budgetiert. Die Entschädigungen der Behörden und auch die Löhne des Verwaltungs- und Betriebspersonals sind unter dem budgetierten Wert und dem Ergebnis vom Vorjahr 2018.

Mit den tieferen Lohnkosten sind entsprechend auch die Lohnnebenkosten (Sozialversicherungen) nicht so hoch wie budgetiert.

Sach- und übriger Betriebsaufwand

Der Sach- und übriger Betriebsaufwand liegt mit CHF 285'566.84 unter dem Budget. In allen Funktionen, ausser im Strassenunterhalt und im Unterhalt Hochbauten konnten die Aufwände dank einer zurückhaltenden Kostenpolitik niedrig gehalten werden.

Abschreibungen

Die Abschreibungen sind mit CHF 8'092.40 (+ 0,8%) leicht über dem budgetierten Betrag. Die bestehenden Verwaltungsvermögen vom Übergang nach HRM1 (Art. T2-4 Abs. 1 Ziff. 1 bis 4., Übergangsbestimmungen GV) werden wie in den Vorjahren innert 10 Jahren - bis und mit dem Rechnungsjahr 2025 - abgeschrieben.

Finanzaufwand

Der Finanzaufwand schliesst gegenüber dem Budget mit einem Mehraufwand von CHF 1'621'691.11 ab.

Mit dem Verkauf von nicht zur Aufgabenerfüllung notwendigen Liegenschaften aus dem Finanzvermögen entstanden nach den Vorschriften der Rechnungslegung Bewertungsverluste. Mit der Äufnung der Spezialfinanzierung Werterhalt Liegenschaften Finanzvermögen steigt die Verzinsung. Die Kosten für den Unterhalt und der Nebenkosten der Liegenschaften aus dem Finanzvermögen belasten die Jahresrechnung.

Transferaufwand

Gegenüber dem Budget ist diese Aufwandposition um CHF 83'588.49 tiefer.

Die Beiträge an den Lastenausgleich entsprachen dem Budget oder waren leicht tiefer als vorgesehen. Im Schulkostenbeitrag an den Gemeindeverband Sekundarschule Erlenbach sind neben den ordentlichen Betriebskosten auch die Erneuerungskosten der IT-Infrastruktur enthalten. Wir hatten diese IT-Erneuerung im Investitionsbudget berücksichtigt.

**Ausserordentlicher Aufwand**

Mit der zusätzlichen Einlage in die Spezialfinanzierung Werterhalt Liegenschaften Finanzvermögen und den systembedingen zusätzlichen Abschreibungen nach Art. 84 + 85 der Gemeindeverordnung sind die ausserordentlichen Aufwände CHF 411'862.56 über dem Budget.

Fiskalertrag

Der Steuerertrag ist gegenüber dem Budget 2019 um CHF 267'896.15 höher.

Bei den juristischen Personen konnten Mehrerträge von gut CHF 250'000 verbucht werden. Mit der Bautätigkeit und der damit verbundenen Bewertung der Liegenschaften sind die Liegenschaftssteuern knapp CHF 20'000 höher als budgetiert. Die nicht vorhersehbaren Grundstückgewinnsteuern und die Sonderveranlagungen sind unter dem Budgetwert.

Entgelte

Der Budgetbetrag ist um CHF 432'677.83 übertroffen - zu unseren Gunsten.

Mehreinnahmen konnten bei den Feuerwehersatzabgaben, Winterparkkarten, Abwasserbenützungsgebühren erzielt werden. Mit dem Anschluss von Neu- und Umbauten an das Abwassernetz konnten Abwasseranschlussgebühren von CHF 333'600 verrechnet werden.

Finanzertrag

Die Position Finanzertrag schliesst gegenüber dem Budget um CHF 247'670.90 besser ab.

Mit dem Verkauf von nicht zur Aufgabenerfüllung notwendigen Liegenschaften aus dem Finanzvermögen entstanden nach den Vorschriften der Rechnungslegung auch Buchgewinne. Die Pacht- und Mietzinseinnahmen sind gut CHF 20'000 höher als budgetiert.

Transferertrag

Der Transferertrag schliesst mit CHF 331'343.79 unter dem Budget ab. Aus dem Finanz- und Lastenausgleich sind uns gegenüber dem Budget tiefere Beträge von gut CHF 168'000 vergütet worden. Eine weitere Hauptabweichung zwischen Jahresrechnung und Budget ergibt sich beim Verrechnungskonto der Personalkosten vom Regionalen Naturpark Diemtigtal.

Ausserordentlicher Ertrag

Der schon erwähnte Verkauf von Liegenschaften aus dem Finanzvermögen zog auch die Auflösung der Neubewertungsreserve Finanzvermögen nach sich. Dieser Betrag beläuft sich auf rund CHF 1'820'000.



1.1.2 Spezialfinanzierungen (SF)

SF Feuerwehr Diemtigtal (einseitig)

Mit der Inbetriebnahme des neuen Feuerwehrmagazins Schwenden sind Abschreibungen zu tätigen. Der Anteil der Abschreibungen für den Bereich Feuerwehr ist gemäss dem Verteilschlüssel mit dem Werkhof höher als budgetiert. Der Ausgabenüberschuss von CHF 571.09 konnte der einseitigen Spezialfinanzierung Feuerwehr entnommen werden.

SF Abwasserentsorgung

Die Abwasserentsorgung (Funktion 7201) schliesst mit einem Ertragsüberschuss von CHF 458'441.54 ab. Budgetiert war ein Ertragsüberschuss von CHF 161'700. Die Besserstellung gegenüber dem Budget beträgt CHF 296'741.54.

Das Eigenkapital (Rechnungsausgleich) der SF Abwasserentsorgung beträgt CHF 1'610'140.52 (Konto: 29002.00).

Der Bestand des Werterhalts beläuft sich auf CHF 3'038'984.60 (Konto: 29302.00).

SF Abfall

Die Abfallentsorgung (Funktion 7301) schliesst mit einem Ertragsüberschuss von CHF 17'330.50 ab. Budgetiert wurde ein Aufwandüberschuss von CHF 18'180. Die Besserstellung gegenüber dem Budget beträgt CHF 35'510.50.

Das Eigenkapital (Rechnungsausgleich) der SF Abfall beträgt CHF 416'806.72 (Konto: 29003.00).

1.1.3 Übrige Spezialfinanzierungen (SF) mit Gemeindereglement

SF Regionaler Naturpark Diemtigtal

Mit der Entnahme des Aufwandüberschusses aus der SF Regionaler Naturpark Diemtigtal von CHF 30'977.64 aus der Funktion 7500 beträgt das Guthaben, respektive die nicht benötigten Gelder, CHF 12'682.53 (Konto: 29005.00). Nach den Bestimmungen vom Amt für Gemeinden und Raumordnung können nicht ausgeschöpfte Subventionsbeiträge (Guthaben) zurückgefordert oder mit dem Staatsbeitrag vom Folgejahr verrechnet werden.

1.1.4 Investitionsrechnung

Es wurden Nettoinvestitionen von CHF 1'304'529.08 getätigt. Budgetiert waren Nettoinvestitionen von CHF 1'619'400.



1.1.5 Bilanz

Die Bilanzsumme beträgt per 31.12.2019 CHF 27'153'015.28 (Vorjahr: CHF 27'660'101.94). Gegenüber dem Vorjahr entspricht dies einer Abnahme von CHF 507'086.66.

Das Finanzvermögen beläuft sich auf CHF 13'101'872.28 (Vorjahr: CHF 13'890'404.02).

Das Verwaltungsvermögen beträgt per 31.12.2019 CHF 14'051'143.00 (Vorjahr: CHF 13'769'697.92) was einer Zunahme von CHF 281'445.08 entspricht.

Das Fremdkapital weist einen Saldo von CHF 8'866'715.91 (Vorjahr: CHF 9'739'349.03) aus. Die Fremdfinanzierung konnte um CHF 872'633.12 reduziert werden.

Das Eigenkapital (SG 29) beträgt per 31.12.2019 CHF 18'286'299.37 (Vorjahr: CHF 17'920'752.91). Das massgebende Eigenkapital (299) beläuft sich mit dem Eigenkapital der übernommenen Unterabteilung Zwischenflüh und dem Bilanzüberschuss auf CHF 4'992'553.04.

1.1.6 Nachkredite

Es werden nur Nachkredite grösser CHF 5'000.00 aufgeführt.

Total:	CHF	2'276'311.74
davon:		
gebunden	CHF	1'928'242.00
GR Kompetenz	CHF	278'322.39
zu beschliessen	CHF	69'747.35



1.2 Spezialfinanzierungen

(Gebührenfinanzierte Bereiche gemäss Art. 30 Bst. b FHDV)

SF Abwasserentsorgung

	Rechnungsjahr 2019 CHF	Budget 2019 CHF	Rechnungsjahr 2018 CHF
Erfolg	458'441.54	161'700.00	257'410.89
Verwaltungsvermögen per 31.12	148'704.22		275'605.80
Bestand Werterhalt per 31.12.	3'038'984.60		2'803'670.05
Eigenkapital SF per 31.12.	1'610'140.52		1'151'698.98

SF Abfallentsorgung

	Rechnungsjahr 2019 CHF	Budget 2019 CHF	Rechnungsjahr 2018 CHF
Erfolg	17'330.50	-18'180.00	17'215.84
Verwaltungsvermögen per 31.12	-		-
Eigenkapital SF per 31.12.	416'806.72		399'476.22



(Übrige Spezialfinanzierungen)

SF Feuerwehr Diemtigtal (einseitig)

	Rechnungsjahr 2019 CHF	Budget 2019 CHF	Rechnungsjahr 2018 CHF
Erfolg	-571.09		52'810.41
Verwaltungsvermögen per 31.12	518'126.55		-
Eigenkapital SF per 31.12.	52'239.32		52'810.41

SF Regionaler Naturpark Diemtigtal

	Rechnungsjahr 2019 CHF	Budget 2019 CHF	Rechnungsjahr 2018 CHF
Erfolg	-30'977.64	-	27'578.38
Verwaltungsvermögen per 31.12	-		-
Eigenkapital SF per 31.12.	12'682.53		43'660.17



2 Eckdaten

2.1 Übersicht

	Jahresrechnung 2019	Budget 2019	Jahresrechnung 2018
Jahresergebnis Erfolgsrechnung Gesamthaushalt	758'797.92	-96'120.00	355'015.52
Jahresergebnis Erfolgsrechnung Allgemeiner Haushalt	314'003.52	-239'640.00	-
Jahresergebnis gesetzliche Spezialfinanzierungen	444'794.40	143'520.00	355'015.52
Steuerertrag natürliche Personen	3'716'248.35	3'675'000.00	3'730'405.11
Steuerertrag juristische Personen	581'710.55	330'000.00	283'830.20
Liegenschaftssteuer	619'320.00	600'000.00	585'512.85
Nettoinvestitionen	1'304'529.08	1'619'400.00	1'584'565.00
Bestand Finanzvermögen	13'101'872.28		13'890'404.02
Bestand Verwaltungsvermögen Gesamthaushalt	14'051'143.00		13'769'697.92
Bestand Verwaltungsvermögen Allgemeiner Haushalt	13'902'438.78		13'608'332.12
Bestand Verwaltungsvermögen Spezialfinanzierungen	148'704.22		161'365.80
Fremdkapital	8'866'715.91		9'739'349.03
Eigenkapital	18'286'299.37		17'920'752.91
Reserven	2'304'904.20		2'090'706.64
Bilanzüberschuss/-fehlbetrag	4'992'553.04		4'024'857.47



2.2 Selbstfinanzierung / Finanzierungsergebnis

		Jahresrechnung 2019	Budget 2019	Jahresrechnung 2018
Ergebnis Gesamthaushalt	90	758'797.92	-96'120.00	355'015.52
Abschreibung Verwaltungsvermögen	33 +	1'057'592.40	1'049'500.00	975'036.05
Einlagen in Fonds und Spezialfinanzierungen	35 +	333'600.00	180'000.00	258'681.00
Entnahmen aus Fonds und Spezialfinanzierungen	45 -	98'856.54	-	7'262.90
Wertberichtigung Darlehen Verwaltungsvermögen	364 +	-	-	-
Wertberichtigung Beteiligungen Verwaltungsvermögen	365 +	-	-	-
Abschreibungen Investitionsbeiträge	366 +	22'112.50	34'000.00	15'965.35
Einlagen in das Eigenkapital	389 +	616'862.56	205'000.00	512'774.47
Entnahmen aus dem Eigenkapital	489 -	1'898'549.53	38'200.00	51'150.65
Aufwertung Verwaltungsvermögen	4490 -	-	-	-
Selbstfinanzierung		791'559.31	1'334'180.00	2'059'058.84
Nettoinvestitionen				
Investitionsausgaben	690 +	1'580'306.88	1'719'400.00	3'073'559.05
Investitionseinnahmen	590 -	275'777.80	100'000.00	1'488'994.05
Nettoinvestitionen		1'304'529.08	1'619'400.00	1'584'565.00
Finanzierungsergebnis		-512'969.77	-285'220.00	474'493.84



2.3 Gestufte Erfolgsausweise

2.3.1 Gesamthaushalt

	Jahresrechnung 2019	Budget 2019	Jahresrechnung 2018
Betrieblicher Aufwand			
30 Personalaufwand	2'799'762.60	2'899'380.00	2'867'870.45
31 Sach- und übriger Betriebsaufwand	2'721'733.16	3'007'300.00	2'590'925.43
33 Abschreibungen Verwaltungsvermögen	1'057'592.40	1'049'500.00	975'036.05
35 Einlagen in Fonds und Spezialfinanzierungen	333'600.00	180'000.00	258'681.00
36 Transferaufwand	3'778'461.51	3'862'050.00	3'610'647.97
37 Durchlaufende Beiträge	-	-	1'904.00
Total betrieblicher Aufwand	10'691'149.67	10'998'230.00	10'305'064.90
Betrieblicher Ertrag			
40 Fiskalertrag	5'043'396.15	4'775'500.00	4'898'828.96
41 Regalien und Konzessionen	80'089.00	75'000.00	94'155.00
42 Entgelte	1'802'977.83	1'370'300.00	1'598'418.96
43 Verschiedene Erträge	1'195.10	1'000.00	617.60
45 Entnahmen aus Fonds und Spezialfinanzierungen	98'856.54	-	7'262.90
46 Transferertrag	4'431'306.21	4'762'650.00	4'573'978.47
47 Durchlaufende Beiträge	-	-	1'904.00
Total betrieblicher Ertrag	11'457'820.83	10'984'450.00	11'175'165.89
ERGEBNIS AUS BETRIEBLICHER TÄTIGKEIT	766'671.16	-13'780.00	870'100.99
34 Finanzaufwand	1'815'741.11	194'050.00	350'802.63
44 Finanzertrag	526'180.90	278'510.00	370'133.25
ERGEBNIS AUS FINANZIERUNG	-1'289'560.21	84'460.00	19'330.62
OPERATIVES ERGEBNIS	-522'889.05	70'680.00	889'431.61
38 Ausserordentlicher Aufwand	616'862.56	205'000.00	631'976.77
48 Ausserordentlicher Ertrag	1'898'549.53	38'200.00	97'560.68
AUSSERORDENTLICHES ERGEBNIS	1'281'686.97	-166'800.00	-534'416.09
GESAMTERGEBNIS ERFOLGSRECHNUNG	758'797.92	-96'120.00	355'015.52



2.3.2 Allgemeiner Haushalt

	Jahresrechnung 2019	Budget 2019	Jahresrechnung 2018
Betrieblicher Aufwand			
30 Personalaufwand	2'310'942.50	2'495'750.00	2'381'358.70
31 Sach- und übriger Betriebsaufwand	1'477'824.70	1'649'400.00	1'429'583.79
33 Abschreibungen Verwaltungsvermögen	1'032'759.05	1'049'500.00	971'940.35
35 Einlagen in Fonds und Spezialfinanzierungen	-	-	-
36 Transferaufwand	3'598'967.54	3'654'250.00	3'409'043.70
37 Durchlaufende Beiträge	-	-	-
Total betrieblicher Aufwand	8'420'493.79	8'848'900.00	8'191'926.54
Betrieblicher Ertrag			
40 Fiskalertrag	5'043'396.15	4'775'500.00	4'898'828.96
41 Regalien und Konzessionen	80'089.00	75'000.00	94'155.00
42 Entgelte	545'309.30	594'300.00	489'394.05
43 Verschiedene Erträge	1'195.10	1'000.00	617.60
45 Entnahmen aus Fonds und Spezialfinanzierungen	-	-	-
46 Transferertrag	3'078'148.00	3'250'100.00	3'228'926.40
47 Durchlaufende Beiträge	-	-	-
Total betrieblicher Ertrag	8'748'137.55	8'695'900.00	8'711'922.01
ERGEBNIS AUS BETRIEBLICHER TÄTIGKEIT	327'643.76	-153'000.00	519'995.47
34 Finanzaufwand	1'815'741.11	194'000.00	350'802.63
44 Finanzertrag	520'413.90	274'160.00	365'223.25
ERGEBNIS AUS FINANZIERUNG	-1'295'327.21	80'160.00	14'420.62
OPERATIVES ERGEBNIS	-967'683.45	-72'840.00	534'416.09
38 Ausserordentlicher Aufwand	616'862.56	205'000.00	631'976.77
48 Ausserordentlicher Ertrag	1'898'549.53	38'200.00	97'560.68
AUSSERORDENTLICHES ERGEBNIS	1'281'686.97	-166'800.00	-534'416.09
GESAMTERGEBNIS ERFOLGSRECHNUNG	314'003.52	-239'640.00	-



2.3.3 Spezialfinanzierung Feuerwehr (einseitig)

	Jahresrechnung 2019	Budget 2019	Jahresrechnung 2018
Betrieblicher Aufwand			
30 Personalaufwand	60'824.95	74'800.00	68'247.25
31 Sach- und übriger Betriebsaufwand	108'126.34	92'500.00	78'346.74
33 Abschreibungen Verwaltungsvermögen	21'588.60	12'500.00	-
35 Einlagen in Fonds und Spezialfinanzierungen	-	-	-
36 Transferaufwand	-	-	-
37 Durchlaufende Beiträge	-	-	1'904.00
Total betrieblicher Aufwand	190'539.89	179'800.00	148'497.99
Betrieblicher Ertrag			
40 Fiskalertrag	-	-	-
41 Regalien und Konzessionen	-	-	-
42 Entgelte	152'194.80	137'600.00	162'767.40
43 Verschiedene Erträge	-	-	-
45 Entnahmen aus Fonds und Spezialfinanzierungen	571.09	-	-
46 Transferertrag	37'774.00	35'000.00	36'637.00
47 Durchlaufende Beiträge	-	-	1'904.00
Total betrieblicher Ertrag	190'539.89	172'600.00	201'308.40
ERGEBNIS AUS BETRIEBLICHER TÄTIGKEIT	-	-7'200.00	52'810.41
34 Finanzaufwand	-	-	-
44 Finanzertrag	-	-	-
ERGEBNIS AUS FINANZIERUNG	-	-	-
OPERATIVES ERGEBNIS	-	-7'200.00	52'810.41
38 Ausserordentlicher Aufwand	-	-	-
48 Ausserordentlicher Ertrag	-	-	-
AUSSERORDENTLICHES ERGEBNIS	-	-	-
GESAMTERGEBNIS ERFOLGSRECHNUNG	-	-7'200.00	52'810.41



2.3.4 Spezialfinanzierung Abwasser

	Jahresrechnung 2019	Budget 2019	Jahresrechnung 2018
Betrieblicher Aufwand			
30 Personalaufwand	-	-	-
31 Sach- und übriger Betriebsaufwand	20'744.05	32'200.00	23'696.01
33 Abschreibungen Verwaltungsvermögen	3'244.75	-	3'095.70
35 Einlagen in Fonds und Spezialfinanzierungen	333'600.00	180'000.00	258'681.00
36 Transferaufwand	156'412.11	180'000.00	181'797.20
37 Durchlaufende Beiträge	-	-	-
Total betrieblicher Aufwand	514'000.91	392'200.00	467'269.91
Betrieblicher Ertrag			
40 Fiskalertrag	-	-	-
41 Regalien und Konzessionen	-	-	-
42 Entgelte	869'217.00	550'000.00	713'107.90
43 Verschiedene Erträge	-	-	-
45 Entnahmen aus Fonds und Spezialfinanzierungen	98'285.45	-	7'262.90
46 Transferertrag	-	-	-
47 Durchlaufende Beiträge	-	-	-
Total betrieblicher Ertrag	967'502.45	550'000.00	720'370.80
ERGEBNIS AUS BETRIEBLICHER TÄTIGKEIT	453'501.54	157'800.00	253'100.89
34 Finanzaufwand	-	-	-
44 Finanzertrag	4'940.00	3'900.00	4'310.00
ERGEBNIS AUS FINANZIERUNG	4'940.00	3'900.00	4'310.00
OPERATIVES ERGEBNIS	458'441.54	161'700.00	257'410.89
38 Ausserordentlicher Aufwand	-	-	-
48 Ausserordentlicher Ertrag	-	-	-
AUSSERORDENTLICHES ERGEBNIS	-	-	-
GESAMTERGEBNIS ERFOLGSRECHNUNG	458'441.54	161'700.00	257'410.89



2.3.5 Spezialfinanzierung Abfall

	Jahresrechnung 2019	Budget 2019	Jahresrechnung 2018
Betrieblicher Aufwand			
30 Personalaufwand	452.90	1'130.00	438.00
31 Sach- und übriger Betriebsaufwand	265'845.98	301'700.00	257'519.02
33 Abschreibungen Verwaltungsvermögen	-	-	-
35 Einlagen in Fonds und Spezialfinanzierungen	-	-	-
36 Transferaufwand	23'081.86	27'800.00	19'807.07
37 Durchlaufende Beiträge	-	-	-
Total betrieblicher Aufwand	289'380.74	330'630.00	277'764.09
Betrieblicher Ertrag			
40 Fiskalertrag	-	-	-
41 Regalien und Konzessionen	-	-	-
42 Entgelte	235'014.83	226'000.00	233'025.66
43 Verschiedene Erträge	-	-	-
45 Entnahmen aus Fonds und Spezialfinanzierungen	-	-	-
46 Transferertrag	71'196.41	86'000.00	61'474.27
47 Durchlaufende Beiträge	-	-	-
Total betrieblicher Ertrag	306'211.24	312'000.00	294'499.93
ERGEBNIS AUS BETRIEBLICHER TÄTIGKEIT	16'830.50	-18'630.00	16'735.84
34 Finanzaufwand	-	-	-
44 Finanzertrag	500.00	450.00	480.00
ERGEBNIS AUS FINANZIERUNG	500.00	450.00	480.00
OPERATIVES ERGEBNIS	17'330.50	-18'180.00	17'215.84
38 Ausserordentlicher Aufwand	-	-	-
48 Ausserordentlicher Ertrag	-	-	-
AUSSERORDENTLICHES ERGEBNIS	-	-	-
GESAMTERGEBNIS ERFOLGSRECHNUNG	17'330.50	-18'180.00	17'215.84



2.3.6 Spezialfinanzierung Regionaler Naturpark Diemtigtal

	Jahresrechnung 2019	Budget 2019	Jahresrechnung 2018
Betrieblicher Aufwand			
30 Personalaufwand	427'542.25	402'500.00	417'826.50
31 Sach- und übriger Betriebsaufwand	849'192.09	1'024'000.00	801'779.87
33 Abschreibungen Verwaltungsvermögen	-	-	-
35 Einlagen in Fonds und Spezialfinanzierungen	-	-	-
36 Transferaufwand	-	-	-
37 Durchlaufende Beiträge	-	-	-
Total betrieblicher Aufwand	1'276'734.34	1'426'500.00	1'219'606.37
Betrieblicher Ertrag			
40 Fiskalertrag	-	-	-
41 Regalien und Konzessionen	-	-	-
42 Entgelte	1'241.90	-	123.95
43 Verschiedene Erträge	-	-	-
45 Entnahmen aus Fonds und Spezialfinanzierungen	-	-	-
46 Transferertrag	1'244'187.80	1'426'550.00	1'246'940.80
47 Durchlaufende Beiträge	-	-	-
Total betrieblicher Ertrag	1'245'429.70	1'426'550.00	1'247'064.75
ERGEBNIS AUS BETRIEBLICHER TÄTIGKEIT	-31'304.64	50.00	27'458.38
34 Finanzaufwand	-	50.00	-
44 Finanzertrag	327.00	-	120.00
ERGEBNIS AUS FINANZIERUNG	327.00	-50.00	120.00
OPERATIVES ERGEBNIS	-30'977.64	-	27'578.38
38 Ausserordentlicher Aufwand	-	-	-
48 Ausserordentlicher Ertrag	-	-	-
AUSSERORDENTLICHES ERGEBNIS	-	-	-
GESAMTERGEBNIS ERFOLGSRECHNUNG	-30'977.64	-	27'578.38



3 Bilanz

AKTIVEN

	Jahresrechnung 2019	Jahresrechnung 2018
FINANZVERMÖGEN		
100 Flüssige Mittel und kurzfristige Geldanlagen	3'655'691.44	2'279'309.70
101 Forderungen	3'213'491.75	3'011'129.76
102 Kurzfristige Finanzanlagen	-	-
104 Aktive Rechnungsabgrenzungen	12'712.75	5'530.30
106 Vorräte und angefangene Arbeiten	8'698.64	5'754.56
107 Finanzanlagen	172'750.00	173'750.00
108 Sachanlagen Finanzanlagen	6'038'527.70	8'414'929.70
109 Forderungen gegenüber Spezialfinanzierungen und Fonds im Fremdkapital	-	-
TOTAL FINANZVERMÖGEN	13'101'872.28	13'890'404.02
VERWALTUNGSVERMÖGEN		
140 Sachanlagen Verwaltungsvermögen	13'571'708.13	13'399'779.32
142 Immaterielle Anlagen	3'166.40	4'221.85
144 Darlehen	24'598.75	29'598.75
145 Beteiligungen, Grundkapitalien	6'210.00	3'110.00
146 Investitionsbeiträge	445'459.72	332'988.00
TOTAL VERWALTUNGSVERMÖGEN	14'051'143.00	13'769'697.92
AKTIVEN	27'153'015.28	27'660'101.94



PASSIVEN

	Jahresrechnung 2019	Jahresrechnung 2018
FREMDKAPITAL		
Kurzfristiges Fremdkapital		
200 Laufende Verbindlichkeiten	1'068'536.08	1'573'661.48
201 Kurzfristige Finanzverbindlichkeiten	2'047'700.00	-
204 Passive Rechnungsabgrenzungen	188'183.10	397'630.50
205 Kurzfristige Rückstellungen	-	-
Total kurzfristiges Fremdkapital	3'304'419.18	1'971'291.98
Langfristiges Fremdkapital		
206 Langfristige Finanzverbindlichkeiten	5'015'000.00	7'110'800.00
208 Langfristige Rückstellungen	450'216.20	430'655.75
209 Verbindlichkeiten gegenüber Spezialfinanzierungen und Fonds im Fremdkapital	97'080.53	226'601.30
Total langfristiges Fremdkapital	5'562'296.73	7'768'057.05
TOTAL FREMDKAPITAL	8'866'715.91	9'739'349.03
EIGENKAPITAL		
290 Verpflichtungen/Vorschüsse gegenüber Spezialfinanzierungen	2'091'869.09	1'647'645.78
292 Rücklagen der Globalbudgetbereiche	-	-
293 Vorfinanzierungen	4'324'499.94	3'764'462.97
294 Reserven	2'304'904.20	2'090'706.64
296 Neubewertungsreserve Finanzvermögen	4'572'473.10	6'393'080.05
299 Bilanzüberschuss/-fehlbetrag	4'992'553.04	4'024'857.47
TOTAL EIGENKAPITAL	18'286'299.37	17'920'752.91
PASSIVEN	27'153'015.28	27'660'101.94



4 Funktionen

4.1 Erfolgsrechnung

	Jahresrechnung 2019		Budget 2019		Jahresrechnung 2018	
	Aufwand	Ertrag	Aufwand	Ertrag	Aufwand	Ertrag
0 Allgemeine Verwaltung	1'248'945.91	53'927.30	1'352'900.00	39'450.00	1'287'486.58	44'549.65
Nettoergebnis		1'195'018.61		1'313'450.00		1'242'936.93
1 Öffentliche Ordnung und Sicherheit	287'715.31	277'113.09	283'500.00	249'300.00	288'730.65	256'013.80
Nettoergebnis		10'602.22		34'200.00		32'716.85
2 Bildung	2'520'121.30	403'518.75	2'496'650.00	345'400.00	2'240'758.86	383'687.20
Nettoergebnis		2'116'602.55		2'151'250.00		1'857'071.66
3 Kultur, Sport, Freizeit, Kirche	81'420.00	9'883.95	95'750.00	-	87'983.95	-
Nettoergebnis		71'536.05		95'750.00		87'983.95
4 Gesundheit	16'645.90	-	23'700.00	-	18'569.99	-
Nettoergebnis		16'645.90		23'700.00		18'569.99
5 Soziale Sicherheit	1'749'133.14	101'219.30	1'883'450.00	98'400.00	1'808'747.50	111'168.80
Nettoergebnis		1'647'913.84		1'785'050.00		1'697'578.70
6 Verkehr	1'008'789.40	75'592.10	1'036'750.00	47'300.00	1'128'223.90	55'440.00
Nettoergebnis		933'197.30		989'450.00		1'072'783.90
7 Umweltschutz und Raumordnung	2'718'643.78	2'563'943.03	2'503'080.00	2'320'380.00	2'409'278.98	2'274'940.48
Nettoergebnis		154'700.75		182'700.00		134'338.50
8 Volkswirtschaft	346'537.75	358'814.80	351'000.00	352'150.00	354'321.40	363'801.75
Nettoergebnis		12'277.05		1'150.00		9'480.35
9 Finanzen und Steuern	3'638'452.89	9'772'393.06	1'548'500.00	7'883'260.00	2'035'618.01	8'170'118.14
Nettoergebnis		6'133'940.17		6'334'760.00		6'134'500.13



4.1.1 Kommentar

0 Allgemeine Verwaltung

	Jahresrechnung 2019		Budget 2019		Jahresrechnung 2018	
	Aufwand	Ertrag	Aufwand	Ertrag	Aufwand	Ertrag
Nettoergebnis	1'248'945.91	53'927.30 1'195'018.61	1'352'900.00	39'450.00 1'313'450.00	1'287'486.58	44'549.65 1'242'936.93

Das Nettoergebnis in der Funktion 0 Allgemeine Verwaltung schliesst dank dem Kostenbewusstsein gegenüber dem Budget um 9,0 % besser ab.

0220 Allgemeine Dienste: Eine befrist angestellte Person half während sieben Monaten in der Bauverwaltung Pendenzen abbauen.

1 Öffentliche Ordnung und Sicherheit

	Jahresrechnung 2019		Budget 2019		Jahresrechnung 2018	
	Aufwand	Ertrag	Aufwand	Ertrag	Aufwand	Ertrag
Nettoergebnis	287'715.31	277'113.09 10'602.22	283'500.00	249'300.00 34'200.00	288'730.65	256'013.80 32'716.85

Das Nettoergebnis in der Funktion 1 Öffentliche Ordnung und Sicherheit, Verteidigung schliesst gegenüber dem Budget um CHF 23'597.78 besser ab.

1400 Allgemeines Rechtswesen: Die Nachführung des Vermessungswerk musste nicht ausschöpft werden. Nicht vorhersehbare Bauvorhaben bewirken höhere Einnahmen von Baupolizeigebühren.

1500 Feuerwehr: Erstmals wurde in der Jahresrechnung 2019 der Neubau vom Feuerwehrmagazin Schwenden abgeschrieben. Der Anteil, der die Feuerwehr zu tragen hat ist gegenüber dem Budget um knapp CHF 12'000 höher als budgetiert. Der Bereich Feuerwehr hat einen Ausgabenüberschuss von CHF 571.09. Dieser Ausgabenüberschuss konnte der einseitigen Spezialfinanzierung entnommen werden.

1610 Militärische Verteidigung: An die Teilsanierung des Scheibenstandes Horboden der Feldschützen Diemtigen-Horboden wurde ein nicht budgetierter Beitrag von knapp CHF 7'000 vergütet.



2 Bildung

	Jahresrechnung 2019		Budget 2019		Jahresrechnung 2018	
	Aufwand	Ertrag	Aufwand	Ertrag	Aufwand	Ertrag
Nettoergebnis	2'520'121.30	403'518.75 2'116'602.55	2'496'650.00	345'400.00 2'151'250.00	2'240'758.86	383'687.20 1'857'071.66

Das Nettoergebnis in der Funktion 2 *Bildung* schliesst gegenüber dem Budget fast ausgeglichen ab (Abweichung 1,6 %).

In der Nacht vom 22. auf den 23. September 2019 wurde in die Schulanlage Oey eingebrochen. Nebst einem grossen Sachschaden an der Infrastruktur wurden elektronische Geräte entwendet. Das Ereignis konnte im Jahr 2020 dank dem grossen Wohlwollen der Versicherung abgeschlossen werden.

Lastenverteilung Lehrbesoldungen: Kindergarten / Primarstufe / Sekundarstufe; gegenüber dem Budget war der Anteil um CHF 8'318.00 höher.

2130 Sekundarstufe I: Im Schulkostenbeitrag an den Gemeindeverband Sekundarschule Erlenbach sind neben den ordentlichen Betriebskosten auch die Erneuerungskosten für die IT-Infrastruktur enthalten. Wir hatten diese IT-Erneuerung anstatt in der Erfolgsrechnung im Investitionsbudget vorgesehen.

2170 Schulliegenschaften: Dank konsequenter Budgetdisziplin konnte die Aufwandseite gegenüber dem Voranschlag um knapp CHF 35'000.00 besser abgeschlossen werden, dies trotz den entstanden Kosten vom Einbruch in die Schulanlage Oey. Auf der Ertragsseite sind vom Einbruch Rückerstattungen vom erwähnten Einbruchereignis enthalten.

2180 Tagesbetreuung: Die Tagesschule schliesst gegenüber dem Budget um CHF 31'000 besser ab.

2190 Schulleitung und Schulverwaltung: Mit dem unerwarteten Wechsel des Schulleiters hat der Gemeinderat das Arbeitspensum des Schulsekretariats befristet erhöht. Die Lohnkosten sind entsprechend höher als im Budget vorgesehen.

2195 Schülertransporte: Der Kantonsbeitrag an die Schülertransportkosten wurde im gleichen Masse wie im Vorjahr vergütet.



3 Kultur, Sport, Freizeit, Kirche

	Jahresrechnung 2019		Budget 2019		Jahresrechnung 2018	
	Aufwand	Ertrag	Aufwand	Ertrag	Aufwand	Ertrag
Nettoergebnis	81'420.00	9'883.95 71'536.05	95'750.00	- 95'750.00	87'983.95	- 87'983.95

Das Nettoergebnis in der Funktion 3 *Kultur, Sport und Freizeit, Kirche* schliesst gegenüber dem Budget um 25,3 % besser ab.

3420 Freizeit: Am 6. August 2019 hat ein Sturmwind das Dach der Brätlistelle Anger, Zwischenflüh, beschädigt. Die Versicherung hat den Schaden übernommen. Der Ambassador Club Thun hat nebst unentgeltlichem Arbeitseinsatz für Wanderbänkli einen Betrag von CHF 5'000.00 gespendet.

4 Gesundheit

	Jahresrechnung 2019		Budget 2019		Jahresrechnung 2018	
	Aufwand	Ertrag	Aufwand	Ertrag	Aufwand	Ertrag
Nettoergebnis	16'645.90	- 16'645.90	23'700.00	- 23'700.00	18'569.99	- 18'569.99

Das Nettoergebnis in der Funktion 4 *Gesundheit* schliesst gegenüber dem Budget mit nicht nennenswerten Abweichungen ab.

5 Soziale Sicherheit

	Jahresrechnung 2019		Budget 2019		Jahresrechnung 2018	
	Aufwand	Ertrag	Aufwand	Ertrag	Aufwand	Ertrag
Nettoergebnis	1'749'133.14	101'219.30 1'647'913.84	1'883'450.00	98'400.00 1'785'050.00	1'808'747.50	111'168.80 1'697'578.70

Das Nettoergebnis in der Funktion 5 *Soziale Sicherheit* schliesst gegenüber dem Budget um 7,7 % besser ab.

5799 Lastenausgleich Sozialhilfe: Der Beitrag an den kantonalen Lastenausgleich Sozialhilfe ist tiefer als budgetiert.



6 Verkehr

	Jahresrechnung 2019		Budget 2019		Jahresrechnung 2018	
	Aufwand	Ertrag	Aufwand	Ertrag	Aufwand	Ertrag
Nettoergebnis	1'008'789.40	75'592.10 933'197.30	1'036'750.00	47'300.00 989'450.00	1'128'223.90	55'440.00 1'072'783.90

Das Nettoergebnis in der Funktion *6 Verkehr und Nachrichtenübermittlung* schliesst gegenüber dem Budget um 5,7 % besser ab.

6150 Gemeindestrassen: Diese Kontogruppe schliesst gegenüber dem Budget um CHF 30'009.90 besser ab.

6291 Gemeindeanteil Öffentlicher Verkehr: Der Lastenanteil an den öffentlichen Verkehr ist um knapp CHF 13'000 tiefer als budgetiert.

7 Umweltschutz und Raumordnung

	Jahresrechnung 2019		Budget 2019		Jahresrechnung 2018	
	Aufwand	Ertrag	Aufwand	Ertrag	Aufwand	Ertrag
Nettoergebnis	2'718'643.78	2'563'943.03 154'700.75	2'503'080.00	2'320'380.00 182'700.00	2'409'278.98	2'274'940.48 134'338.50

Das Nettoergebnis in der Funktion *7 Umweltschutz und Raumordnung* schliesst gegenüber dem Budget um 15 % besser ab.

7201 Abwasserentsorgung: Die Summe der verrechneten ARA-Anschlussgebühren wurde nach der Rechnungslegung ins Eigenkapital Vorfinanzierung Werterhalt SF Abwasser zugewiesen. Der Einnahmeüberschuss von CHF 458'441.54 konnte ins Eigenkapital Spezialfinanzierung eingelegt werden.

7301 Abfall: Das Rechnungsergebnis ist praktisch identisch wie im Vorjahr 2018. CHF 17'330.50 konnten ins Eigenkapital Spezialfinanzierung einglegt werden.

7500 Arten- und Landschaftsschutz: Der Regionale Naturpark Diemtigtal schloss mit einem Aufwandüberschuss von CHF 30'977.64 ab. Dieser Aufwandüberschuss konnte der bestehenden Spezialfinanzierung (Eigenkapital) entnommen werden.



8 Volkswirtschaft

	Jahresrechnung 2019		Budget 2019		Jahresrechnung 2018	
	Aufwand	Ertrag	Aufwand	Ertrag	Aufwand	Ertrag
Nettoergebnis	346'537.75	358'814.80	351'000.00	352'150.00	354'321.40	363'801.75
	12'277.05		1'150.00		9'480.35	

Das Nettoergebnis der Funktion 8 *Volkswirtschaft* schliesst gegenüber dem Budget um CHF 11'100 besser ab.

8130 Produktionsverbesserungen Vieh: Mit dem steten Rückgang der gehandelten Tiere am Schlachtviehmarkt sinken die Kosten und Entschädigungen.

9 Finanzen und Steuern

	Jahresrechnung 2019		Budget 2019		Jahresrechnung 2018	
	Aufwand	Ertrag	Aufwand	Ertrag	Aufwand	Ertrag
Nettoergebnis	3'638'452.89	9'772'393.06	1'548'500.00	7'883'260.00	2'035'618.01	8'170'118.14
	6'133'940.17		6'334'760.00		6'134'500.13	

Das Nettoergebnis der Funktion 9 *Finanzen und Steuern* schliesst mit einer Budgetabweichung zu unseren Gunsten der Gemeinde von CHF 116'000 ab.

9100 Allgemeine Gemeindesteuern: Der Steuerertrag von den natürlichen Personen ist gegenüber dem Budget um knapp CHF 39'400 höher. Bei den juristischen Personen ist der Steuerertrag rund CHF 250'000 höher als budgetiert.

9101 Sondersteuern: Die nicht vorhersehbaren Steuereinnahmen der Grundstückgewinnsteuern und Sonderveranlagungen sind tiefer als im Budget (- CHF 46'600) und dem Vorjahr (- CHF 185'800).

9102 Liegenschaftssteuern: Mit der Bautätigkeit konnte ein höherer Ertrag aus Liegenschaftssteuern verbucht werden.

9300 Finanz- und Lastenausgleich: Die für die Gemeinde Diemtigen wichtigen Geldbewegungen an / aus dem Finanz- und Lastenausgleich sind gegenüber dem Budget saldiert um CHF 168'725.00 tiefer. Bei den Finanzausgleichen Mindestausstattung (für ausserordentliche finanzschwache Gemeinden) und Disparitätenabbau (Ausgleich für finanzschwache Gemeinden von finanzstarken Gemeinden) wurde vom Regierungsrat korrekterweise eine Kürzung nach Art. 19 Abs. 3 FILAV vorgenommen.



9630 Liegenschaften des Finanzvermögens: Mit dem Verkauf von Liegenschaften (StWE Schulhaus Bächlen, Bauland Bächlen, Schulhaus Entschwil) konnte ein Gewinn von knapp CHF 445'000 realisiert werden. Mit dem Verkaufserlös dieser nicht zur Aufgabenerfüllung notwendigen Liegenschaften erlaubt es der Gemeinde die reglementarische Einlage von CHF 402'665.00 in die Spezialfinanzierung Werterhalt Liegenschaften Finanzvermögen vorzunehmen.

9900 Systembedinge zusätzliche Abschreibungen: Nach Art. 84 + 85 der Gemeindeverordnung mussten systembedinge zusätzliche Abschreibungen von CHF 214'197.56 vorgenommen werden.



4.2 Investitionsrechnung

	Jahresrechnung 2019		Budget 2019		Jahresrechnung 2018	
	Ausgaben	Einnahmen	Ausgaben	Einnahmen	Ausgaben	Einnahmen
0 Allgemeine Verwaltung	15'687.25	-	-	-	33'417.15	-
Nettoausgaben/-einnahmen		15'687.25	-	-		33'417.15
1 Öffentliche Ordnung und Sicherheit	328'062.41	-	55'000.00	-	460'775.50	-
Nettoausgaben/-einnahmen		328'062.41		55'000.00		460'775.50
2 Bildung	198'027.90	164'065.10	184'400.00	-	339'579.80	606'808.00
Nettoausgaben/-einnahmen		33'962.80		184'400.00	267'228.20	
3 Kultur, Sport, Freizeit, Kirche	-	-	-	-	-	-
Nettoausgaben/-einnahmen	-	-	-	-	-	-
4 Gesundheit	3'100.00	-	-	-	-	-
Nettoausgaben/-einnahmen		3'100.00		-		-
5 Soziale Sicherheit	-	-	-	-	-	-
Nettoausgaben/-einnahmen	-	-	-	-	-	-
6 Verkehr	969'285.40	88'992.60	1'369'000.00	100'000.00	1'894'412.70	743'806.70
Nettoausgaben/-einnahmen		880'292.80		1'269'000.00		1'150'606.00
7 Umweltschutz und Raumordnung	66'143.92	17'720.10	71'000.00	-	345'373.90	133'379.35
Nettoausgaben/-einnahmen		48'423.82		71'000.00		211'994.55
8 Volkswirtschaft	-	5'000.00	-	-	-	5'000.00
Nettoausgaben/-einnahmen	5'000.00		-	-	5'000.00	
9 Finanzen und Steuern	275'777.80	1'580'306.88	40'000.00	-	1'488'994.05	3'073'559.05
Nettoausgaben/-einnahmen	1'304'529.08			40'000.00	1'584'565.00	



5 Sachgruppen

5.1 Erfolgsrechnung

	Jahresrechnung 2019		Budget 2019		Jahresrechnung 2018	
	Aufwand	Ertrag	Aufwand	Ertrag	Aufwand	Ertrag
AUFWAND						
30 Personalaufwand	2'799'762.60		2'899'380.00		2'867'870.45	
31 Sach- und übriger Aufwand	2'721'733.16		3'007'300.00		2'590'925.43	
33 Abschreibungen Verwaltungsvermögen	1'057'592.40		1'049'500.00		975'036.05	
34 Finanzaufwand	1'815'741.11		194'050.00		350'802.63	
35 Einlagen in Fonds und Spezialfinanzierungen	333'600.00		180'000.00		258'681.00	
36 Transferaufwand	3'778'461.51		3'862'050.00		3'610'647.97	
37 Durchlaufende Beiträge	-		-		1'904.00	
38 Ausserordentlicher Aufwand	616'862.56		205'000.00		631'976.77	
39 Interne Verrechnungen	16'880.00		16'300.00		16'860.00	
3 TOTAL AUFWAND	13'140'633.34	-	11'413'580.00	-	11'304'704.30	-
ERTRAG						
40 Fiskalertrag		5'043'396.15		4'775'500.00		4'898'828.96
41 Regalien und Konzessionen		80'089.00		75'000.00		94'155.00
42 Entgelte		1'802'977.83		1'370'300.00		1'598'418.96
43 Verschiedene Erträge		1'195.10		1'000.00		617.60
44 Finanzertrag		526'180.90		278'510.00		370'133.25
45 Entnahmen aus Fonds und Spezialfinanzierungen		98'856.54		-		7'262.90
46 Transferertrag		4'431'306.21		4'762'650.00		4'573'978.47
47 Durchlaufende Beiträge		-		-		1'904.00
48 Ausserordentlicher Ertrag		1'898'549.53		38'200.00		97'560.68
49 Interne Verrechnungen		16'880.00		16'300.00		16'860.00
4 TOTAL ERTRAG	-	13'899'431.26	-	11'317'460.00	-	11'659'719.82
ABSCHLUSS						
90 Abschluss Erfolgsrechnung	758'797.92		143'520.00		355'015.52	
9 ABSCHLUSS GESAMTHAUSHALT	758'797.92	-	143'520.00	-	355'015.52	-
	13'899'431.26	13'899'431.26	11'557'100.00	11'317'460.00	11'659'719.82	11'659'719.82



5.2 Investitionsrechnung

	Jahresrechnung 2019		Budget 2019		Jahresrechnung 2018	
	Ausgaben	Einnahmen	Ausgaben	Einnahmen	Ausgaben	Einnahmen
AUSGABEN						
50 Sachanlagen	1'436'121.56		1'359'000.00		2'662'975.10	
51 Investitionen auf Rechnung Dritter	8'786.10		50'000.00		79'252.05	
52 Immaterielle Anlagen	6'501.10		55'000.00		35'305.65	
54 Darlehen	-		-		-	
55 Beteiligungen und Grundkapitalien	3'100.00		-		-	
56 Eigene Investitionsbeiträge	125'798.12		255'400.00		296'026.25	
57 Durchlaufende Investitionsbeiträge	-				-	
5 TOTAL AUSGABEN	1'580'306.88	-	1'719'400.00	-	3'073'559.05	-
EINNAHMEN						
60 Übertrag von Sachanlagen in das Finanzvermögen		4'017.60		-		-
61 Rückerstattungen		-		-		80'012.75
62 Abgang immaterielle Anlagen		-		-		-
63 Investitionsbeiträge für eigene Rechnung		266'760.20		100'000.00		1'403'981.30
64 Rückstellung von Darlehen		5'000.00		-		5'000.00
65 Übertrag von Beteiligung		-		-		-
66 Rückzahlung eigener Investitionsbeiträge		-		-		-
67 Durchlaufende Investitionsbeiträge		-		-		-
6 TOTAL EINNAHMEN	-	275'777.80	-	100'000.00	-	1'488'994.05
59 Übertrag an Bilanz	275'777.80		100'000.00		1'488'994.05	
69 Übertrag an Bilanz		1'580'306.88		1'719'400.00		3'073'559.05
Nettoinvestitionen	1'304'529.08		1'619'400.00		1'584'565.00	



6 Geldflussrechnung

Bezeichnung	2019	2018
Geldfluss aus betrieblicher Tätigkeit		
Ertragsüberschuss / (-) Aufwandüberschuss	314'003.52	0.00
Abschreibungen Verwaltungsvermögen	1'054'347.65	971'940.35
Abschreibungen Investitionsbeiträge	18'052.80	11'798.15
Einlagen in das Eigenkapital	616'862.56	512'774.47
(-) Entnahmen aus dem Eigenkapital	-1'898'549.53	-51'150.65
Verluste aus Verkauf Finanzanlagen FV und Übertragung Finanzanlagen FV ins VV / (-) Gewinne aus Verkauf Finanzanlagen FV	822.61	0.00
Verluste aus Verkauf Sachanlagen FV und Übertragung Sachanlagen FV ins VV / (-) Gewinne aus Verkauf Sachanlagen FV	1'375'702.00	0.00
(-) Wertberichtigungen Anlagen FV / Wertberichtigungen Anlagen FV	-24'982.40	75'544.00
(-) Zunahme/Abnahme Forderungen	-253'084.34	-348'518.51
Abnahme/(-) Zunahme Vorräte	0.00	0.00
(-) Zunahme/Abnahme aktive Rechnungsabgrenzungen	-7'182.45	37'079.70
Zunahme/(-) Abnahme Laufende Verbindlichkeiten	62'237.05	-188'348.43
(-) Abnahme/Zunahme passive Rechnungsabgrenzungen	-209'447.40	199'956.65
Zunahme/(-) Abnahme langfr. Rückstellungen	19'560.45	11'906.65
(-) Abnahme/Zunahme übrige Spezialfinanzierungen	-571.09	0.00
Geldfluss aus betrieblicher Tätigkeit Einwohnergemeinde (allg. Haushalt)	1'067'771.43	1'232'982.38



Bezeichnung	2019	2018
Geldfluss Abwasserentsorgung		
Ertragsüberschuss / (-) Aufwandüberschuss	458'441.54	257'410.89
Abschreibungen Verwaltungsvermögen	3'244.75	3'095.70
Abschreibungen Investitionsbeiträge	4'059.70	4'167.20
(-) Zunahme/Abnahme Forderungen	-30'581.69	-17'610.62
Zunahme/(-) Abnahme Laufende Verbindlichkeiten	7'660.70	9'700.30
Zunahme/(-) Abnahme Vorfinanzierung Werterhalt	235'314.55	251'418.10
Geldfluss aus betrieblicher Tätigkeit Abwasserentsorgung	678'139.55	508'181.57
Geldfluss Abfall		
Ertragsüberschuss / (-) Aufwandüberschuss	17'330.50	17'215.84
Abnahme/(-) Zunahme Forderungen	1'553.34	-51.23
(-) Zunahme/Abnahme Vorräte	-2'944.08	-2'568.06
(-) Abnahme/Zunahme Laufende Verbindlichkeiten	-1'105.90	-1'415.60
Geldfluss aus betrieblicher Tätigkeit Abfall	14'833.86	13'180.95



Bezeichnung	2019	2018
Geldfluss Naturpark		
(-) Aufwandüberschuss / Ertragsüberschuss	-30'977.64	27'578.38
Geldfluss aus betrieblicher Tätigkeit Naturpark	-30'977.64	27'578.38
Geldfluss Feuerwehr		
Ertragsüberschuss / (-) Aufwandüberschuss	0.00	52'810.41
Geldfluss aus betrieblicher Tätigkeit Feuerwehr	0.00	52'810.41
Geldfluss aus betrieblicher Tätigkeit Gemeindebetriebe	661'995.77	601'751.31
Total Geldfluss aus betrieblicher Tätigkeit	1'729'767.20	1'834'733.69



Bezeichnung	2019	2018
Geldfluss aus Investitionstätigkeit		
Zahlungen für Nettoinv. Sachanlagen + Immat. Anlagen+ Investitionsbeiträge VV	-700'875.97	-1'104'212.45
(-) Auszahlungen für Darlehen/Beteiligungen VV	-3'100.00	0.00
Einzahlung für Darlehen/Beteiligungen VV	5'000.00	5'000.00
Verkauf Sachanlagen FV	1'019'700.00	0.00
Verkauf langfristige Finanzanlagen FV	1'000.00	0.00
Geldfluss aus Investitionstätigkeit Einwohnergemeinde (allg. Haushalt)	321'724.03	-1'099'212.45
Geldfluss Abwasserentsorgung		
Zahlungen für Nettoinvestitionen VV Abwasserentsorgung	-3'322.17	-80'577.05
Geldfluss aus Investitionstätigkeit Abwasserentsorgung	-3'322.17	-80'577.05
Geldfluss Feuerwehr		
Zahlungen für Nettoinvestitionen VV Feuerwehr	0.00	-404'775.50
Geldfluss aus Investitionstätigkeit Feuerwehr	0.00	-404'775.50
Geldfluss aus Investitionstätigkeit Gemeindebetriebe	-3'322.17	-485'352.55
Total Geldfluss aus Investitionstätigkeit	318'401.86	-1'584'565.00



Bezeichnung	2019	2018
Geldfluss aus Finanzierungstätigkeit		
(-) Abnahme/ Zunahme Kontokorrente mit Dritten	-494'166.55	508'929.10
Aufnahme kurzfristige Finanzverbindlichkeiten	5'095'800.00	2'048'100.00
(-) Rückzahlung kurzfristige Finanzverbindlichkeiten	-3'048'100.00	-10'793'100.00
Aufnahme langfristige Finanzverbindlichkeiten	0.00	4'000'000.00
(-) Rückzahlung langfristige Finanzverbindlichkeiten	-2'095'800.00	-48'100.00
(-) Abnahme/Zunahme Stiftungen, Legate, Zuwendungen im FK sowie Fonds im FK	-129'520.77	-5'357.00
Geldfluss aus Finanzierungstätigkeit Einwohnergemeinde (allg. Haushalt)	-671'787.32	-4'289'527.90
Total Geldfluss (alle)	1'376'381.74	-4'039'359.21
Bestand Flüssige Mittel und kurzfristige Geldanlagen 1.1.	2'279'309.70	6'318'668.91
Bestand Flüssige Mittel und kurzfristige Geldanlagen 31.12.	3'655'691.44	2'279'309.70

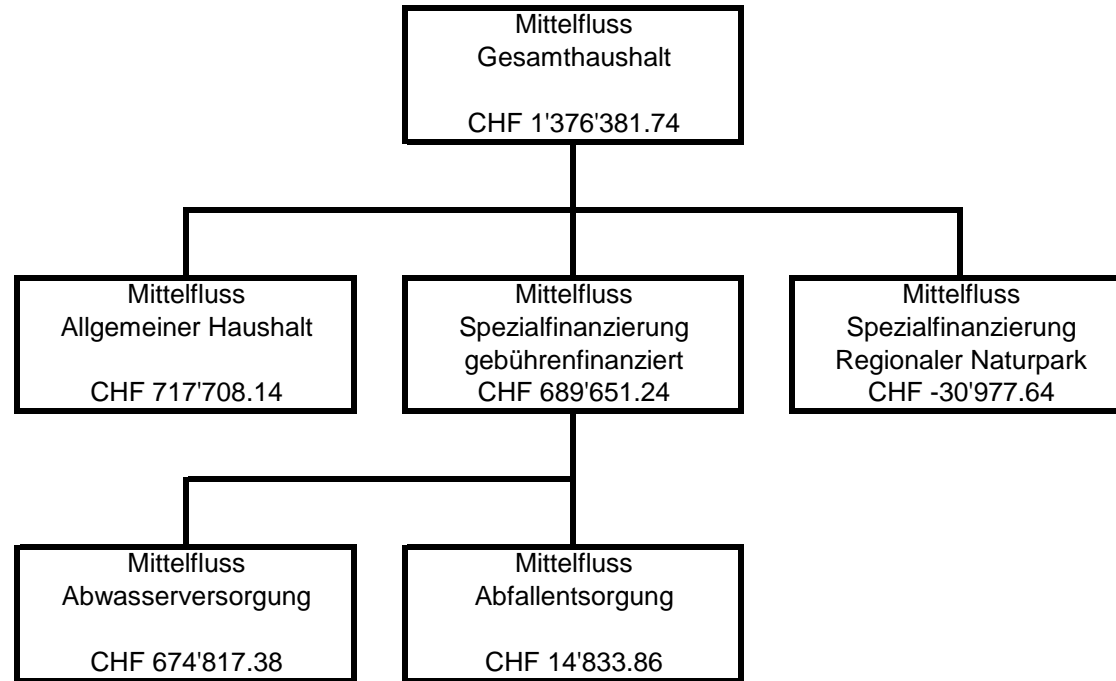



7 Finanzkennzahlen

7.1 Gesamthaushalt

Kennzahl	Jahresrechnung 2019 Wert	Ø 4 Jahre Wert	Kommentar / Interpretation
Nettoverschuldungsquotient (NVQ)	-61.2%	-29.2%	Der Nettoverschuldungsquotient gibt an, welcher Anteil der direkten Steuern der natürlichen und juristischen Personen +/- Finanzausgleich erforderliche wäre, um die Nettoschulden zu tilgen.
Selbstfinanzierungsgrad (SFG)	60.7%	113.3%	Der Selbstfinanzierungsgrad gibt an, in welchem Ausmass Neuinvestitionen durch selbsterwirtschaftete Mittel finanziert werden können. (Wert > 100 % Investitionen sind finanzierbar resp. Schulden können abgebaut werden.)
Zinsbelastungsanteil (ZBA)	-0.1%	0.1%	Der Zinsbelastungsanteil sagt aus, welcher Anteil des laufenden Ertrags durch den Nettozinsaufwand gebunden ist. (Je tiefer der Wert, desto grösser der finanzielle Handlungsspielraum.)
Bruttoverschuldungsanteil (BVA)	58.9%	77.2%	Der Bruttoverschuldungsanteil zeigt die Verschuldungssituation der Gemeinde und beantwortet die Frage, ob die Verschuldung in einem angemessenen Verhältnis zu den erwirtschafteten Erträgen steht. (Tiefer Wert ist anzustreben.)
Investitionsanteil (INA)	12.5%	24.7%	Diese Kennzahl zeigt die Aktivität im Bereich der Investitionen im Verhältnis zum jährlichen Gesamtaufwand. (Keine Aussage über die finanzielle Situation.)
Kapitaldienstanteil (KDA)	7.7%	7.0%	Der Kapitaldienstanteil ist die Messgrösse für die Belastung des Haushaltes durch Kapitalkosten.
Nettoschuld in Franken pro Einwohner (N/EW)	CHF -1'971.67	CHF -942.50	Die Nettoschuld je Einwohner wird als Gradmesser für die Verschuldung verwendet. (Negativer Wert = Nettovermögen)
Selbstfinanzierungsanteil (SFA)	5.7%	21.4%	Der Selbstfinanzierungsanteil spiegelt die Finanzkraft und den finanziellen Spielraum einer Gemeinde wieder und gibt an, welcher Anteil des Ertrags zur Finanzierung der Investitionen oder zum Abbau von Schulden aufgewendet werden kann (finanzielle Leistungsfähigkeit). (Je höher der Wert, desto grösser der Spielraum.)
Nettozinsbelastungsanteil (NZB)	26.1%	-36.0%	Diese Kennzahl gibt an, welcher Anteil des Steuerertrags der Gemeinde für die Verzinsung der Schulden aufgewendet werden muss.
Massgebliches Eigenkapital pro Einwohner (MEK/EW)	CHF 6'124.51	CHF 4'931.48	Diese Kennzahl ist eine Vergleichsgrösse und wird im Zusammenhang mit dem Finanzausgleich verwendet.



7.2 Allgemeiner Haushalt

Kennzahl	Jahresrechnung 2019 Wert	Ø 4 Jahre Wert	Kommentar / Interpretation
Selbstfinanzierungsgrad (SFG)	8.1%	97.2%	Der Selbstfinanzierungsgrad gibt an, in welchem Ausmass Neuinvestitionen durch selbsterwirtschaftete Mittel finanziert werden können. (Richtwert: ideal > 100 % = ideal)
Bilanzüberschussquotient (BÜQ)	72.1%	53.9%	Der Bilanzüberschuss wird im Verhältnis zum Steuerertrag +/- Finanzausgleich definiert. Eine gesunde Eigenkapitalbasis ist notwendig, um eine gute Eigenfinanzierung sicherzustellen. Der Bilanzüberschussquotient wird nur für den allgemeinen Haushalt berechnet.

7.3 Spezialfinanzierung Abwasser

Kennzahl	Jahresrechnung 2019 Wert	Ø 4 Jahre Wert	Kommentar / Interpretation
Selbstfinanzierungsgrad (SFG)	21134.3%	5565.2%	Der Selbstfinanzierungsgrad gibt an, in welchem Ausmass Neuinvestitionen durch selbsterwirtschaftete Mittel finanziert werden können. (Richtwert: ideal > 100 % = ideal)
Kostendeckungsgrad (KDG)	189.2%	147.4%	Der Kostendeckungsgrad misst das Verhältnis vom Ertrag zum Aufwand da sowohl für Wasser, Abwasser, Abfall etc. die Gebühren kostendeckend anzusetzen sind. (Richtwert: > 100 % = Ertragsüberschuss)
Werthaltungsquote (WEQ)	10.3%	9.7%	Diese Kennzahl gibt das Verhältnis von Werterhalt zu Wiederbeschaffungswerten bei Wasser und Abwasser an, da die Gesetzgebung die Möglichkeit vorsieht, die Einlagen in den Werterhalt zu reduzieren bzw. ganz auszusetzen, sobald der Bestand Werterhalt 25 % der Wiederbeschaffungswerte erreicht oder überschritten hat.



7.4 Spezialfinanzierung Abfall

Kennzahl	Jahresrechnung 2019 Wert	Ø 4 Jahre Wert	Kommentar / Interpretation
Selbstfinanzierungsgrad (SFG)	100.0%	100.0%	Der Selbstfinanzierungsgrad gibt an, in welchem Ausmass Neuinvestitionen durch selbsterwirtschaftete Mittel finanziert werden können. (Richtwert: ideal > 100 % = ideal)
Kostendeckungsgrad (KDG)	108.1%	108.1%	Der Kostendeckungsgrad misst das Verhältnis vom Ertrag zum Aufwand da sowohl für Wasser, Abwasser, Abfall etc. die Gebühren kostendeckend anzusetzen sind. (Richtwert: > 100 % = Ertragsüberschuss)

7.5 Spezialfinanzierung Regionaler Naturpark Diemtigtal

Kennzahl	Jahresrechnung 2019 Wert	Ø 4 Jahre Wert	Kommentar / Interpretation
Selbstfinanzierungsgrad (SFG)	-1.0%	74.8%	Der Selbstfinanzierungsgrad gibt an, in welchem Ausmass Neuinvestitionen durch selbsterwirtschaftete Mittel finanziert werden können. (Richtwert: ideal > 100 % = ideal)
Kostendeckungsgrad (KDG)	97.6%	101.5%	Der Kostendeckungsgrad misst das Verhältnis vom Ertrag zum Aufwand da für den Naturpark die öffentlichen Beiträge kostendeckend anzusetzen sind. (Richtwert: > 100 % = Ertragsüberschuss)



8 Antrag der Exekutive

Der Gemeinderat Diemtigen hat die vorliegende Jahresrechnung 2019 mit allen Bestandteilen an seiner Sitzung vom 18. Mai 2020 beschlossen und beantragt der Gemeindeversammlung:

- Kenntnisnahme der Einlage in die finanzpolitische Reserve (zusätzliche Abschreibung nach GV Art. 84 + Art. 85) von CHF 214'197.56.
- Kenntnisnahme der Erfolgs- und Investitionsrechnung, bestehend aus:

ERFOLGSRECHNUNG

Aufwand Gesamthaushalt	CHF	13'140'633.34
Ertrag Gesamthaushalt	CHF	13'899'431.26
Aufwand-/Ertragsüberschuss Gesamthaushalt	CHF	758'797.92

davon:

Aufwand Allgemeiner Haushalt	CHF	11'060'517.35
Ertrag Allgemeiner Haushalt	CHF	11'374'520.87
Aufwand-/Ertragsüberschuss Allgemeiner Haushalt	CHF	314'003.52

Aufwand Abwasserentsorgung	CHF	514'000.91
Ertrag Abwasserentsorgung	CHF	972'442.45
Aufwand-/Ertragsüberschuss Abwasserentsorgung	CHF	458'441.54

Aufwand Abfall	CHF	289'380.74
Ertrag Abfall	CHF	306'711.24
Aufwand-/Ertragsüberschuss Abfall	CHF	17'330.50

Aufwand Regionaler Naturpark Diemtigtal	CHF	1'276'734.34
Ertrag Regionaler Naturpark Diemtigtal	CHF	1'245'756.70
Aufwand-/Ertragsüberschuss Regionaler Naturpark Diemtigtal	CHF	-30'977.64



INVESTITIONSRECHNUNG

Ausgaben	CHF	1'580'306.88
Einnahmen	CHF	<u>275'777.80</u>
Nettoinvestitionen	CHF	1'304'529.08

NACHKREDITE

gemäss Ziffer 1.1.6		
davon gebunden	CHF	1'928'242.00
davon GR Kompetenz	CHF	278'322.39
davon zu beschliessen durch die Gemeindeversammlung	CHF	<u>69'747.35</u>
Total	CHF	2'276'311.74

Diemtigen, 18. Mai 2020

Finanzverwaltung Diemtigen

Gemeinderat Diemtigen

sig. Olivia Küng, Gemeinderätin
Ressortvorsteherin Finanzen

sig. Beat Reber
Finanzverwalter

sig. Marcel Klossner
Gemeinderatspräsident

sig. David Abrecht
Gemeindeschreiber



9 Bestätigungsbericht



LENK Gutenbrunnenstr. 17b CH-3775 Lenk T +41 33 736 88 88	GSTAAD Kirchstrasse 7 CH-3780 Gstaad T +41 33 748 78 88	SPIEZ Oberlandstrasse 10 CH-3700 Spiez T +41 33 655 80 80	info@troag.ch www.troag.ch
---	---	---	-------------------------------

Bericht der verwaltungsunabhängigen externen Revisionsstelle zur Jahresrechnung 2019

An die Gemeindeversammlung der **Einwohnergemeinde Diemtigen**

Als verwaltungsunabhängige externe Revisionsstelle haben wir die Jahresrechnung der Einwohnergemeinde Diemtigen, bestehend aus Berichterstattung, Bilanz, Erfolgsrechnung, Investitionsrechnung, Geldflussrechnung und Anhang für das am 31. Dezember 2019 abgeschlossene Rechnungsjahr geprüft.

Verantwortung des Gemeinderates

Der Gemeinderat ist für die Aufstellung der Jahresrechnung in Übereinstimmung mit den kantonalen und kommunalen gesetzlichen Vorschriften verantwortlich. Diese Verantwortung beinhaltet die Ausgestaltung, Implementierung und Aufrechterhaltung eines internen Kontrollsystems mit Bezug auf die Aufstellung der Jahresrechnung, die frei von wesentlichen falschen Angaben als Folge von Verstössen oder Irrtümern ist. Darüber hinaus ist der Gemeinderat für die Anwendung sachgemässer Rechnungslegungsmethoden sowie die Vorname angemessener Schätzungen verantwortlich.

Verantwortung der verwaltungsunabhängigen externen Revisionsstelle

Unsere Verantwortung ist es, aufgrund unserer Prüfung ein Prüfungsurteil über die Jahresrechnung abzugeben. Wir haben unsere Prüfung in Übereinstimmung mit den gesetzlichen Vorschriften und der Arbeitshilfe für Rechnungsprüfungsorgane (AH RPO, Ausgabe 2016) vorgenommen. Die Prüfung haben wir so zu planen und durchzuführen, dass wir hinreichende Sicherheit gewinnen, ob die Jahresrechnung frei von wesentlichen falschen Angaben ist.

Eine Prüfung beinhaltet die Durchführung von Prüfungshandlungen zur Erlangung von Prüfungsnachweisen für die in der Jahresrechnung enthaltenen Wertansätze und sonstigen Angaben. Die Auswahl der Prüfungshandlungen liegt im pflichtgemässen Ermessen des Prüfers. Dies schliesst eine Beurteilung der Risiken wesentlicher falscher Angaben in der Jahresrechnung als Folge von Verstössen oder Irrtümern ein. Bei der Beurteilung dieser Risiken berücksichtigt der Prüfer das interne Kontrollsystem, soweit es für die Aufstellung der Jahresrechnung von Bedeutung ist, um die den Umständen entsprechenden Prüfungshandlungen festzulegen, nicht aber um ein Prüfungsurteil über die Wirksamkeit des internen Kontrollsystems abzugeben. Die Prüfung umfasst zudem die Beurteilung der Angemessenheit der angewandten Rechnungslegungsmethoden, der Plausibilität der vorgenommenen Schätzungen sowie eine Würdigung der Gesamtdarstellung der Jahresrechnung. Wir sind der Auffassung, dass die von uns erlangten Prüfungsnachweise eine ausreichende und angemessene Grundlage für unser Prüfungsurteil bilden.

Prüfungsurteil

Nach unserer Beurteilung entspricht die Jahresrechnung für das am 31. Dezember 2019 abgeschlossene Rechnungsjahr den kantonalen und kommunalen gesetzlichen Vorschriften.

Wir bestätigen, dass wir die Anforderungen an die Befähigung gemäss Art. 123 GV erfüllen und keine mit unserer Unabhängigkeit nicht vereinbare Sachverhalte vorliegen.

Wir beantragen, die Jahresrechnung per 31. Dezember 2019 mit Aktiven und Passiven von CHF 27'153'015.28 und einem Ertragsüberschuss von CHF 758'797.92 zu genehmigen.

Lenk, 28. Mai 2020

T&R Oberland AG
Treuhand & Revisionen

Marc Aellen
Revisionsexperte
Leitender Revisor

Marc von Felten
Revisionsexperte



10 Genehmigung der Jahresrechnung

Die Gemeindeversammlung Diemtigen hat die Jahresrechnung 2019 am 17. September 2020 gemäss dem vorstehenden Antrag des Gemeinderates vom 18. Mai 2020 genehmigt.

Diemtigen, 17. September 2020

EINWOHNERGEMEINDE DIEMTIGEN

sig. Jürg Stucki
Gemeindepräsident

sig. David Abrecht
Gemeindeschreiber



11 Anhang

11.1 Regelwerk

11.1.1 Angewendetes Regelwerk

Der Rechnungsabschluss der Gemeinde Diemtigen ist in Übereinstimmung mit den geltenden kantonalen gesetzlichen Grundlagen erstellt worden.

Gemeindegesezt (GG, BSG 170.11)

Gemeindeverordnung (GV, BSG 170.111)

Direktionsverordnung über den Finanzhaushalt der Gemeinden (FHDV, BSG 170.511)

Diese orientieren sich gemäss Art. 70 Absatz 1 GG am Harmonisierten Rechnungslegungsmodell (HRM2) für die Kantone und Gemeinden laut Handbuch der Konferenz der Kantonalen Finanzdirektoren. Die kantonalen Bestimmungen weichen in einzelnen Bereichen von den Empfehlungen des HRM2 ab. Das Amt für Gemeinden und Raumordnung stellt eine Auflistung dieser Ausnahmen zur Verfügung unter www.be.ch/gemeinden > Rubrik Gemeindefinanzen > HRM2 > Praxishilfen.

11.1.2 Bewertung Finanzvermögen

Vermögenswerte im Finanzvermögen werden bilanziert, wenn sie einen künftigen Nutzen erbringen und ihr Wert verlässlich ermittelt werden kann. Sie werden bei erstmaliger Bilanzierung zu Anschaffungs- bzw. Herstellungskosten bilanziert. Entstehen der Gemeinde keine Kosten, wird zum Verkehrswert zum Zeitpunkt des Zugangs bilanziert. Folgebewertungen erfolgen zum Verkehrswert am Bilanzstichtag, wobei eine systematische Neubewertung bei Liegenschaften mit Ausnahme von Baurechten mind. alle fünf Jahre oder bei Änderung des amtlichen Werts, bei allen anderen Vermögenswerten jährlich erfolgt. Die Bilanzwerte sind bei eingetretenen dauerhaften Wertminderungen oder Verlusten sofort zu berichtigen.

Neubewertung Finanzvermögen

Das Finanzvermögen wurde gemäss Anhang 1 der GV bewertet. Die Neubewertungsreserve beläuft sich per 31. Dezember 2019 auf CHF 4'572'473.10.



11.1.3 Bewertung Verwaltungsvermögen

Vermögenswerte im Verwaltungsvermögen werden bilanziert, wenn sie einen künftigen mehrjährigen öffentlichen Nutzen hervorbringen und ihr Wert verlässlich ermittelt werden kann. Sie werden zu Anschaffungs- bzw. Herstellkosten nach der Nettomethode bilanziert und nach der definierten Nutzungsdauer linear abgeschrieben. Entstehen der Gemeinde keine Kosten, wird zum Verkehrswert zum Zeitpunkt des Zugangs bilanziert. Die Bilanzwerte sind bei eingetretenen dauerhaften Wertminderungen oder Verlusten sofort zu berichtigen. Die geltenden Anlagekategorien und Nutzungsdauern sind in Anhang 2 GV umschrieben.

11.1.4 Aktivierungsgrenzen

Allgemeiner Haushalt CHF 10'000
 Spezialfinanzierung Wasserversorgung CHF 10'000
 Spezialfinanzierung Abwasserentsorgung CHF 10'000

11.1.5 Bestehendes Verwaltungsvermögen

Das bestehende Verwaltungsvermögen per 01.01.2016 bei Übergang auf HRM2 wird linear über 10 Jahre abgeschrieben. Ebenfalls werden die Verwaltungsvermögen der übernommenen Unterabteilungen (Unterabteilung Diemtigen ist noch nicht übernommen) linear über 10 Jahre abgeschrieben. Davon ausgenommen sind laut den Übergangsbestimmungen von Art. T2-4 der GV vom 16.12.1998 (BGS 170.111):

- Darlehen und Beteiligungen des Verwaltungsvermögens,
- Verwaltungsvermögen, das nach den Vorschriften der besonderen Gesetzgebung abzuschreiben ist,
- Investitionen für Anlagen im Bau und
- das Verwaltungsvermögen im Bereich Abwasser

11.2 Grundlagen der Jahresrechnung

Als Grundlage für die Jahresrechnung 2019 dienen das Budget 2019 und die Vorjahresrechnung 2018.

	Budget 2019	Rechnung 2018
Gemeinderat	29.10.2018	08.04.2019
Bestätigungsbericht Rechnungsprüfungsorgan		10.04.2019
Gemeindeversammlung	29.11.2018	21.05.2019



11.3 Eigenkapitalnachweis

Eigenkapital per 01.01.2019			Veränderungsnachweis				Eigenkapital per 31.12.2019			
SG		CHF	Erhöhung (+) durch		Reduktion (-) durch		SG		CHF	
			SG	CHF	SG	CHF				
29	Eigenkapital	17'921		2'394		2'029	29	Eigenkapital	18'286	
290	Verpflichtungen (+) bzw. Vorschüsse (-) gegenüber Spezialfinanzierungen	1'647		Einlagen in SF EK	476	Entnahmen aus SF EK	32	290	Verpflichtungen (+) bzw. Vorschüsse (-) gegenüber Spezialfinanzierungen	2'091
29000	SF Feuerwehr (einseitig)	53	3510.00	-	4510.00	1	29000		52	
29002	SF Abwasserentsorgung	1'152	9010.00	458	9011.00	-	29002	SF Abwasserentsorgung	1'610	
29003	SF Abfallbeseitigung	399	9010.30	18	9011.30	-	29003	SF Abfallbeseitigung	417	
29005	SF Reg. Naturpark D'tal	43	9010.00	-	9011.00	31	29005	SF Reg. Naturpark D'tal	12	
293	Vorfinanzierungen	3'765		Einlagen in Vorfinanzierungen EK	736	Entnahmen aus Vorfinanzierungen EK	176	293	Vorfinanzierungen	4'325
29300	Allgemeiner Haushalt	960	3893.00	403	4893.00	78	29300	Allgemeiner Haushalt	1'285	
29302	Abwasserentsorgung Werterhalt	2'805	3510.10/3510.50	333	4510.00	98	29302	Abwasserentsorgung Werterhalt	3'040	
294	Reserven	2'091		Einlagen	214	Entnahmen	-	294	Reserven	2'305
29400	Zusätz. Abschreibungen	2'091	3894.00	214	4894.00	-	29400	Zusätz. Abschreibungen	2'305	
296	Neubewertungsreserve Finanzvermögen	6'393		Einlagen	-	Entnahmen	1'821	296	Neubewertungsreserve Finanzvermögen	4'572
29600	Neubewertungsreserve FV	6'393	3896.00	-	4896.00	1'821	29600	Neubewertungsreserve FV	4'572	
29601	Schwankungsreserve	-	3896.00	-	4896.00	-	29601	Schwankungsreserve		
299	Bilanzüberschuss/-fehlbetrag	4'025	2990 Jahresergebnis Überschuss (+)/Defizit (-)		968	2990	-	299	Bilanzüberschuss/-fehlbetrag	4'993



11.4 Rückstellungsspiegel

205 Kurzfristige Rückstellungen

Konto	Bezeichnung	Buchwert 01.01.2019	Veränderung			Buchwert 31.12.2019	Kommentar
			Bildung	Verwendung	Auflösung		
						-	

208 Langfristige Rückstellungen

Konto	Bezeichnung	Buchwert 01.01.2019	Veränderung			Buchwert 31.12.2019	Kommentar
			Bildung	Verwendung	Auflösung		
20830.00	Unwetterrückstellung Horbodenbrücke	103'343.15				103'343.15	wird mit der Abrechnung Neubau Horbodenbrücke aufgelöst
20850.00	Rückstellung StWEG Gemeinde / Post	48'113.05	4'734.20			52'847.25	
20850.50	Erneuerungsfonds StWEG Entschwil	41'566.20	6'445.00	-14'958.75		33'052.45	
20850.52	Erneuerungsfonds StWEG Sporthalle	237'633.35	23'340.00			260'973.35	

Total kurzfristige Rückstellungen

- - - - -

Total langfristige Rückstellungen

430'655.75 34'519.20 -14'958.75 - 450'216.20

Total Rückstellungen

430'655.75 34'519.20 -14'958.75 - 450'216.20



11.5 Beteiligungsspiegel

Beteiligungen (im Sinne der öffentlichen Aufgabenerfüllung)											
Name, Sitz Rechtsform	Tätigkeitsgebiet	Nominalka- pital (100 %)	Eigentumsanteil	Stimmanteil - E: Exekutive - L: Legislative	Wesentliche Beteiligte	Buchwert per 31.12.	Anschaffungs- wert	Wesentliche Beteiligungen der Organisation	Rechnungslegungs- norm; Aussage zur Jahresrechnung	Zahlungsströme Berichtsjahr	Spezifische Risiken
Gemeindeeigene Unternehmen (Anstalten) gem. Art. 64 Abs. 1 Best. b GG											
Keine											
Öffentlich-rechtliche Organisationen der interkommunalen Zusammenarbeit (Gemeindeverbände, Anstalten, etc.)											
Keine											
Juristische Personen des Privatrechts											
AG für Abfallver- wertung, Thun, 125 Aktien	Kehrichtentsorgung	3'400'000.00	< 5.0%		Diverse	1.00			OR	gem. Anlage- buchhaltung	wertberichtigt auf CHF 1.00
Stiftung Wohn- und Pflegeheim Utzigen	Wohn- und Pflege- heim		< 5.0%		Diverse	1.00	100.00		OR	gem. Anlage- buchhaltung	wertberichtigt auf CHF 1.00
Gesundheit Simme Saane GSS AG, 310 Aktien	Gesundheits- versorgung	100'000.00	< 5.0%		Diverse	3'100.00	3'100.00		OR	gem. Anlage- buchhaltung	
Grimmialpberg- bahnen Diemtigtal AG, 23 Namen- aktien	Bergbahn	350'000.00	6.6%		Diverse	1.00	23'000.00		OR	gem. Anlage- buchhaltung	wertberichtigt auf CHF 1.00
Wiriehornbahnen AG, 1688 Namen- aktien	Bergbahn	941'000.00	8.9%		Diverse	1.00	1'688'000.00		OR	gem. Anlage- buchhaltung	wertberichtigt auf CHF 1.00
Stockhornbahn AG, 11 Namenaktien	Bergbahn	2'100'000.00	0.5%		Diverse	1.00	11'000.00		OR	gem. Anlage- buchhaltung	wertberichtigt auf CHF 1.00
Springenboden AG, 50 Namenaktien	Skilift	160'000.00	15.6%		Diverse	1.00	25'000.00		OR	gem. Anlage- buchhaltung	wertberichtigt auf CHF 1.00
Gen. Holzenergie- verbund, Oey, 2 Anteilscheine	Holzenergie- verbund		< 5.0%		Diverse	600.00	600.00		OR	gem. Anlage- buchhaltung	
Hallenbad AG, Aeschi, 50 Inhaber- aktien	Hallenbad	1'412'000.00	0.4%		Diverse	1.00	5'000.00		OR	gem. Anlage- buchhaltung	wertberichtigt auf CHF 1.00
Schlachthaus- genossenschaft Diemtigen und Umgebung, 5 Anteil- scheine	Schlachthaus		< 5.0%		Diverse	2'500.00	2'500.00		OR	gem. Anlage- buchhaltung	



Beteiligungen (im Sinne der öffentlichen Aufgabenerfüllung)											
Name, Sitz Rechtsform	Tätigkeitsgebiet	Nominalkapital (100 %)	Eigentumsanteil	Stimmanteil - E: Exekutive - L: Legislative	Wesentliche Beteiligte	Buchwert per 31.12.	Anschaffungs- wert	Wesentliche Beteiligungen der Organisation	Rechnungslegungs- norm; Aussage zur Jahresrechnung	Zahlungsströme Berichtsjahr	Spezifische Risiken
National Nord. Skizentrum Kandersteg, 2 Anteilscheine	Skisprunganlage		< 5.0%		Diverse	1.00	500.00		OR	gem. Anlage- buchhaltung	wertberichtigt auf CHF 1.00
Stiftung Schloss Blankenburg, 1 Anteilschein	Denkmalpflege		< 5.0%		Diverse	1.00			OR	gem. Anlage- buchhaltung	wertberichtigt auf CHF 1.00
Sonderschulheim Sunneschyn Steffisburg Genossenschaft	Sonderschulheim		< 5.0%		Diverse	1.00	1'000.00		OR	gem. Anlage- buchhaltung	wertberichtigt auf CHF 1.00
Mitgliedschaften in einfachen Gesellschaften, Kollektiv- und Kommanditgesellschaften											
Keine											
Vertragliche Beziehungen zur Erfüllung von Gemeindeaufgaben											
Regionaler Sozialdienst Frutigen	Führen des regionalen Sozialdienstes				Adelboden Aeschi b. Spiez Diemtigen Frutigen Kandergrund Kandersteg Krattigen Reichenbach			keine	HRM2	Betriebsbeitrag der nicht lastenaus- gleichberech- tigten Kosten	nach Einwohner- zahlen und nach Verursacher- prinzip
Jugendarbeit Region Niesen Frutigen	Führen der regionalen Jugendarbeit				Diemtigen Frutigen Kandergrund Kandersteg Reichenbach Wimmis			keine	HRM2	Betriebsbeitrag der nicht lastenaus- gleichberech- tigten Kosten	nach Einwohnerzahlen
Sekundarschul- verband Erlenbach	Betrieb Sekundar- schule Erlenbach				Därstetten Diemtigen Erlenbach Oberwil			keine	HRM2	Betriebsbeitrag der nicht lastenaus- gleichberech- tigten Kosten	nach Reglement
Gemeindeverband Abwasseranlagen Simmental	Betrieb Abwasserleitungen Niedersimmental				Därstetten Diemtigen Erlenbach Oberwil			keine	HRM2	Betriebs- und Investitions- beiträge	nach Kostenteiler



Beteiligungen (im Sinne der öffentlichen Aufgabenerfüllung)											
Name, Sitz Rechtsform	Tätigkeitsgebiet	Nominalkapital (100 %)	Eigentumsanteil	Stimmanteil - E: Exekutive - L: Legislative	Wesentliche Beteiligte	Buchwert per 31.12.	Anschaffungswert	Wesentliche Beteiligungen der Organisation	Rechnungslegungs- norm; Aussage zur Jahresrechnung	Zahlungsströme Berichtsjahr	Spezifische Risiken
ARA Thunersee Gemeindeverband Uetendorf	Abwasser- reinigung				gem. Einzugs- gebiet			keine	HRM2	Betriebs- und Investitions- beiträge	nach Kostenteiler
Gemeindeverband Kulturförderung Frutigen-Nieder- simmental	Kulturförderung				Gemeinden Verwaltungs- kreis Frutigen- Niedersimmental			keine	HRM2	Betriebskosten- beitrag	nach Einwohnerzahlen
Regionale Tierkörper- sammelstelle Burg- holz, Oey	Tierkörpersammel- stelle				Diemtigen Erlenbach Oberstocken Reutigen Spiez Wimmis Zwieselberg			keine	HRM2	Betriebskosten- beitrag	nach Verteilschlüssel
Mani Trans	Abfallentsorgung										
Kunz + Mani	Grüngutentsorgung										



11.6 Gewährleistungsspiegel

Name, Sitz, Rechtsform	Eigentümer wesentliche Miteigentümer	Angaben zu den gesicherten Leistungen (Art, Betrag, Verfall, Zinsangaben, usw.)	Zahlungsströme im Berichtsjahr	Spezifische zusätzliche Angaben
Privatrechtliche Unternehmen (nach OR/ZGB)				
Previs Vorsorge, Köniz; Stiftung	Versicherte	Nachschusspflicht bei Unterdeckung Vorsorge- reglement	Prämien	
Schlachthausgenossen- schaft Diemtigen und Umgebung, Oey, Genossenschaft		Zinsloses Darlehen	Amortisation	Jährliche Amortisation - Laufzeit bis Jahr 2020
Grimmialpbergbahnen Diemtigtal AG	EWG 6.6 % Diverse 93.4 %	Bürgschaft zur Sicherstellung IH-Darlehen vom 24.05.2005	-	Saldo per 30.06.2019 = CHF 87'500.00
Öffentlich-rechtliche Unternehmen (nach Gemeindegesetz)				
keine				
Öffentlich-rechtliche Verträge				
keine				
Weitere Verpflichtungen (Altlasten, Leasing, usw.)				
Gemeindeanteil Lastenverteilung Sozialhilfe	BSIG-Nr. 1/170.511/7.1	Anteil 2018 CHF 1'078'853.00	996'171.00	Periodengerechte Abgrenzung nicht notwendig



Anlagespiegel

			107 Finanzanlagen / 108 Finanzvermögen				Total
			107 Finanzanlagen Finanzvermögen	1080 Grundstücke Finanzvermögen	1084 Gebäude Finanzvermögen	1086 Mobilien Finanzvermögen	
Anschaffungskosten	Anlagewert	01.01.2019	173'750.00	59'968.00	8'354'961.70	-	8'588'679.70
	Zuwachs / Zugänge		-	142'800.00	11'600.00	25'500.00	179'900.00
	Abgänge		-1'000.00	-193'942.00	-2'336'860.00	-25'500.00	-2'557'302.00
	Umgliederungen		-	-	-	-	-
	Anlagewert	31.12.2019	172'750.00	8'826.00	6'029'701.70	-	6'211'277.70
kumulierte Wertberichtigungen	Stand per	01.01.2019	-	-	-	-	-
	Wertminderungen		-	-	-	-	-
	Aufwertungen		-	-	-	-	-
	Umgliederungen		-	-	-	-	-
	Stand per	31.12.2019	-	-	-	-	-
Buchwerte	Buchwert netto	31.12.2019	172'750.00	8'826.00	6'029'701.70	-	6'211'277.70
	davon Anlagen in Leasing	31.12.2019					
	Versicherungswerte	31.12.2019					



Anlagespiegel

			140 Verwaltungsvermögen Sachanlagen							Total
			1401 Strassen Verkehrswege	1403 Übrige Tiefbauten	1404 Hochbauten	1406 Mobilien	1407 Anlagen im Bau	1409 Übrige Sach- anlagen HRM1	1420 Informatik	
Anschaffungskosten	Anlagewert	01.01.2019	2'119'284.80	1'071'729.85	5'787'631.95	213'180.02	442'758.35	6'301'318.30	5'277.30	15'941'180.57
	Zuwachs / Zugänge		725'700.05	131'566.50	238'999.45	69'817.10	9'779.36	56'620.90	-	1'232'483.36
	Abgänge		-	-	-	-	-	-5'022.00	-	-5'022.00
	Umgliederungen		-	-	54'512.60	352'439.50	-406'952.10	-	-	-
	Anlagewert	31.12.2019	2'844'984.85	1'203'296.35	6'081'144.00	635'436.62	45'585.61	6'352'917.20	5'277.30	17'168'641.93
kumulierte Wertberichtigungen	Stand per	01.01.2019	63'491.05	35'271.05	475'550.50	73'032.35	-	1'888'779.00	1'055.45	2'537'179.40
	Wertminderungen		71'124.60	29'131.55	240'639.50	80'349.55	-	635'291.75	1'055.45	1'057'592.40
	Aufwertungen		-	-	-	-	-	-1'004.40	-	-1'004.40
	Umgliederungen		-	-	-	-	-	-	-	-
	Stand per	31.12.2019	134'615.65	64'402.60	716'190.00	153'381.90	-	2'523'066.35	2'110.90	3'593'767.40
Buchwerte	Buchwert netto	31.12.2019	2'710'369.20	1'138'893.75	5'364'954.00	482'054.72	45'585.61	3'829'850.85	3'166.40	13'574'874.53
	davon Anlagen in Leasing	31.12.2019								
	Versicherungswerte	31.12.2019								



Anlagespiegel

			14x Darlehen, Beteiligungen, Invest.beiträge VV			Total
			144 Darlehen	145 Beteiligungen	146 Investitions- beiträge	
Anschaffungskosten	Anlagewert	01.01.2019	29'598.75	3'110.00	361'052.10	393'760.85
	Zuwachs / Zugänge		-	3'100.00	134'584.22	137'684.22
	Abgänge		-5'000.00	-	-	-5'000.00
	Umgliederungen		-	-	-	-
	Anlagewert	31.12.2019	24'598.75	6'210.00	495'636.32	526'445.07
kumulierte Wertberichtigungen	Stand per	01.01.2019	-	-	28'064.10	28'064.10
	Wertminderungen		-	-	22'112.50	22'112.50
	Aufwertungen		-	-	-	-
	Umgliederungen		-	-	-	-
	Stand per	31.12.2019	-	-	50'176.60	50'176.60
Buchwerte	Buchwert netto	31.12.2019	24'598.75	6'210.00	445'459.72	476'268.47
	davon Anlagen in Leasing	31.12.2019				
	Versicherungswerte	31.12.2019				



11.8 Kreditkontrolle

11.8.1 Verpflichtungskreditkontrolle für Investitionen

Konto-Nr.	Kreditbeschluss			Objektbezeichnung	Kreditkontrolle in CHF							
	Organ	Datum	Kreditsumme (brutto)		Kumulierte Ausgaben 01.01.2019	Investitionsausgaben	Kumulierte Ausgaben 31.12.2019	Kumulierte Einnahmen 01.01.2019	Investitions-einnahmen	Kumulierte Einnahmen 31.12.2019	Saldo	Abrechnungsdatum
0220.5060.01	GR	11.06.2018	24'000.00	Ersatz Server Gemeindeverwaltung	28'139.85		28'139.85			-	-4'139.85	
0220.5060.02	GR	17.06.2019	16'000.00	Neues Kopiergerät Gemeindeverwaltung		15'687.25	15'687.25			-	312.75	16.09.2019
0220.5200.02	GR	09.07.2018	10'000.00	Internetauftritt / Website	5'277.30		5'277.30			-	4'722.70	
1400.5290.00	GR	12.06.2017	152'000.00	Rest amtl. Vermessung Diemtigtal			-			-	152'000.00	
1500.5040.01	GV	18.07.2017	750'000.00	Neubau Feuerwehrmagazin / Werkhof, Schwenden	406'952.10	325'361.50	732'313.60			-	17'686.40	
1610.5660.01	GR	08.05.2017	56'000.00	Beitrag elektr. Trefferanzeige Schiessanl. Schönbühl	56'000.00		56'000.00			-	-	
1621.5040.01	GR	28.10.2019	43'000.00	Ausbau Kommandoposten Gemeindeführungsorgan		2'700.91	2'700.91			-	40'299.09	
217.500.01	GV	28.05.2015	700'000.00	Landerwerb Schulanlage Wiriehorn	703'525.55		703'525.55			-	-3'525.55	28.11.2019
2170.5040.02	GV	28.05.2015	5'200'000.00	Schulhausneubau Allmiried	5'900'853.32	63'627.90	5'964'481.22	923'108.00	164'065.10	1'087'173.10	-764'481.22	28.11.2019
2170.5060.02	GV	21.10.2015	750'000.00	Schutzraumbau Schulanlage Wiriehorn	-		-			-	750'000.00	28.11.2019
2170.5060.02	GR	24.04.2017	90'000.00	ICT Schulstandort Wiriehorn	91'901.55		91'901.55			-	-1'901.55	
2170.5620.10	GV	23.05.2017	623'200.00	Energetische Sanierung Sekundarschulhaus Erlenb.	119'000.00	134'400.00	253'400.00			-	369'800.00	
6150.5010.01	GV	19.10.2011	115'000.00	Strassen-Signalisation	98'890.75	577.35	99'468.10			-	15'531.90	
6150.5010.02	GR	08.05.2017	71'600.00	Planung Bahnübergang Burgholz	375'498.05	307'597.30	683'095.35			-	-611'495.35	
6150.5010.02	GR	16.03.2015	96'000.00	Landerwerb Parz. 2616	92'230.00		92'230.00			-	3'770.00	
6150.5010.02	GR	16.03.2015	7'000.00	Landerwerb Parz. 3199			-			-	7'000.00	
6150.5010.02	GV	23.05.2017	1'200'000.00	Bahnübergang Port-Burgholz	567'735.30		567'735.30	78'749.50		78'749.50	632'264.70	
6150.5010.09	GR	19.01.2015	27'000.00	Proj.kredit Wasserbrücke Zwischenflüh			-			-	27'000.00	
6150.5010.06	GV	18.07.2017	640'000.00	Sanierung Strassen Stalden-Hohniesen-Allmiried, Ew	573'819.80		573'819.80		84'975.00	84'975.00	66'180.20	
6150.5010.07	GR	07.12.2015	150'000.00	Industriezone Burgholz, Strassenentwässerung	179'441.60		179'441.60	8'248.10		8'248.10	-29'441.60	
6150.5010.08	GV	03.12.2016	540'000.00	Sanierung Strasse Horboden-Talweid	400'698.00	230'526.25	631'224.25	183'000.00		183'000.00	-91'224.25	
6150.5010.11	GR	23.05.2016	80'000.00	San. Güterweg Riedweidli, Zwischenflüh	42'185.15		42'185.15			-	37'814.85	
6150.5010.12	GR	23.05.2016	163'193.00	San. Güterweg Oeyen-Züflüh	121'066.95		121'066.95	35'763.00		35'763.00	42'126.05	
6150.5010.18	GV	21.05.2019	230'000.00	Oey, Sanierung Strasse Hasli-Zäunegg		189'812.45	189'812.45			-	40'187.55	
6150.5010.20	GV	29.05.2018	390'000.00	Deckbelag Kirelstrasse, Entschwil, erneuern	342'599.45	24'177.10	366'776.55	294'294.20		294'294.20	23'223.45	
6150.5010.31	GR	17.06.2019	40'000.00	Diemtigen; Strassenentwässer. / Belagsan. Wilerau		42'698.20	42'698.20			-	-2'698.20	
6150.5010.21	GR	28.12.2017	65'000.00	Übernahme Strassenbeleuchtung	56'017.45		56'017.45			-	8'982.55	
6150.5030.01/04	GV	03.12.2016	1'100'000.00	Neubau Horbodenbrücke	727'513.20	80'512.00	808'025.20	272'000.00		272'000.00	291'974.80	
6150.5030.02	GV	26.05.2016	225'000.00	San. Fildrichbrücke, Schwenden	267'310.60	529.90	267'840.50	13'075.65		13'075.65	-42'840.50	
6150.5060.01	GR	18.03.2019	42'600.00	Fahrzeug Wegmeister Toyota Hilux		54'129.85	54'129.85		4'017.60	4'017.60	-11'529.85	
6180.5110.001	GV	23.09.1993	506'015.00	10 %-Beitr. Weggen. Zäunegg-Bruchgeeren	340'000.00		340'000.00			-	166'015.00	
6180.5110.002	GR	24.08.2015	26'300.00	10 %-Beitr. WG Kiley-Galm, Oberberg-Galm	16'921.35		16'921.35			-	9'378.65	14.11.2016
6180.5110.008	GR	07.03.2016	9'900.00	10 %-Beitr. Weggen. Würzi-Alpetti-Grimmi-Nidegg	6'554.90		6'554.90			-	3'345.10	15.10.2018
6180.5110.013	GR	10.07.2017	19'762.00	10 %-Beitr. Weggen. Rütli-Neuenstift-Halten-Meienf.	17'123.25		17'123.25			-	2'638.75	27.12.2018
6180.5110.014	GR	07.08.2017	3'800.00	10 %-Beitr. Zufahrtstr. Schiessp. Kirel, Ramsenwald	2'671.30		2'671.30			-	1'128.70	19.02.2018
6180.5110.015	GR	11.12.2017	1'386.00	10 %-Beitr. Strassensanierung Tschuggen	1'251.15		1'251.15			-	134.85	09.07.2018
6180.5110.016	GR	13.11.2017	2'262.85	10 %-Beitr. Weggen. Enetkirel-Schwarzenberg	4'518.20		4'518.20			-	-2'255.35	21.01.2019
6180.5110.017	GR	26.11.2018	960.00	10 %-Beitr. Waldgemeinde Wattfluh; Maschinenweg		1'018.75	1'018.75			-	-58.75	28.10.2019
6180.5110.019	GR	13.11.2017	9'061.00	10 %-Beitr. Witterungsallmender. Enetkirel; Heitern		7'797.35	7'797.35			-	1'263.65	13.01.2020
620.501.08	GV	24.11.2012	300'000.00	Strassensanierung Lusstutz-Pletschen	220'109.85		220'109.85	123'000.00		123'000.00	79'890.15	
6290.5040.00	SchK	05.11.2019	15'000.00	Buswartehäuschen Sporthalle Wiriehorn (Parz.2667)		14'075.15	14'075.15			-	924.85	
720.503.01	GR	09.02.2015	10'000.00	Wertstoffsammelstelle	2'677.50		2'677.50			-	7'322.50	
7201.5032.01	GR	21.03.2016	85'000.00	Kanalisations-Verlängerung Burgholz	102'688.10		102'688.10	1'263.25		1'263.25	-17'688.10	
7201.5032.02	GR	04.09.2017	99'500.00	Ersatz Kanalisation Ansmatte,	99'098.05		99'098.05			-	401.95	
7201.5130.00	GR	05.10.2015	50'000.00	Neubau Kanalisationsleitung Zelgli	47'133.25		47'133.25			-	2'866.75	
7450.5030.01	GV/GR	27.11.2010	773'000.00	Proj. Steinschlagschutz rote Zone	723'453.80	56'320.65	779'774.45	551'295.90		551'295.90	-6'774.45	
760.589.04	GR	24.06.2013	42'000.00	Schutzdamm Oeyen, Sofortmassnahmen	71'560.65		71'560.65			-	-29'560.65	
7900.5290.00	GR	02.03.2020	47'000.00	Ortsplanungs-Revision Ausscheidung Gewässerraum	30'028.35	6'501.10	36'529.45			-	10'470.55	
10840.00	GR	30.03.2015	42'000.00	Einzonung Ansmatte	20'208.40		20'208.40			-	21'791.60	



11.8.2 Nachkredite

Konto	Erfolgsrechnung	Rechnung 2019	Budget 2019	Abweichung in CHF	Nachkredit				Begründung > CHF 5'000.00
					gebunden	Kompetenz Gemeinderat	Kompetenz Gmdevers.	Datum	
0	Allgemeine Verwaltung								
0220.3010.00	Löhne Verwaltungs-Personal inkl. Bau/G'deweibel	687'968.50	664'500.00	23'468.50		23'468.50			Aushilfe Bauverwaltung
1	Öffentliche Ordnung und Sicherheit, Verteidigung								
1500.3144.00	Unterhalt Hochbauten (Gebäude)	6'818.90	900.00	5'918.90		5'918.90			Abbruch Feuerwehrmagazin Oeyen Zwischenflüh / Elektrosicherheitskontrollen
1500.3300.40	Planmässige Abschr. FW-Magazine	21'588.60	12'500.00	9'088.60			9'088.60		Höherer Investitionsanteil Fw-Magazin Schwenden
1610.3636.00	Beiträge an Schützengesellschaften	6'814.80		6'814.80		6'814.80		18.03.2019	Teilsanierung Scheibenstand Horboden, Feldschützen Diemtigen
2	Bildung								
2110.3611.00	Lehrergehälter Kindergarten	90'411.35	80'300.00	10'111.35	10'111.35				gemäss Lastenverteilung Lehrbesoldung
2120.3611.00	Lehrergehälter Primarstufe	259'522.15	220'000.00	39'522.15	39'522.15				gemäss Lastenverteilung Lehrbesoldung
2130.3612.00	Entschäd. an G'deverband (Sek.schulkosten-Beitr.)	506'900.00	383'000.00	123'900.00	123'900.00				gemäss Lastenverteilung Lehrbesoldung / IT-Erneuerung über Betriebsabrechnung
2170.3144.00	Gebäude-Unterhalt Oey	31'706.15	20'000.00	11'706.15		11'706.15			Einbruch Schulanlage Oey vom 22./23.09.2020
2170.3300.60	Planmässige Abschreibung Schulmobiliar	35'774.80	20'000.00	15'774.80			15'774.80		Schlussabrechnung Schulanlage Wiriehorn
2190.3010.00	Löhne Schulsekretariat	44'055.10	31'400.00	12'655.10		12'655.10			Erhöhung Arbeitspensum wegen unerwartem Austritt Schulleiter
2190.3091.00	Personalwerbung/Rekrutierung	5'621.15		5'621.15		5'621.15			Rekrutierungskosten Schulleiter/in
2190.3300.60	Planmässige Abschreibungen Mobilen, Fahrzeuge, Geräte	24'846.35		24'846.35			24'846.35		Abschreibungen Kopiergerät /ICT Schulanlagen
2195.3130.01	Dienstleist. Dritter (Eltern-Schülertransporte)	37'940.50	26'000.00	11'940.50		11'940.50			Kosten an Eltern: z.T. Kalenderjahr anstatt Schuljahr vergütet
2198.3113.00	IT-Anschaffungen	13'222.20	5'000.00	8'222.20		8'222.20			Einbruch Schulanlage Oey vom 22./23.09.2020
2198.3151.00	Unterhalt App., Geräte, Werkzeuge alle Schulstufen	16'597.35	10'500.00	6'097.35		6'097.35			Unterhalt Nähmaschinen, Werkzeugaufwand, Fotokopierkosten
5	Soziale Sicherheit								
5310.4611.00	AKB Verwalt.kostenrückerstatt.	-17'850.80	-27'000.00	9'149.20		9'149.20			Kantonszahlungen: Wegfall Abgeltung, tiefere Vergütung Verwaltungskostenanteil
6	Verkehr und Nachrichtenübermittlung								
6150.3101.00	Streusalz- / Splitter-Einkauf	36'404.70	26'000.00	10'404.70		10'404.70			Witterungsbedingte Kosten
6150.3141.00	Strassenunterhalt	123'663.70	112'000.00	11'663.70		11'663.70			a.o. Unterhaltsarbeiten
6150.3170.00	Reisekosten und Spesen	9'987.70	1'500.00	8'487.70		8'487.70			Maschinenentschädigungen Hilfwegmeister nicht budgetiert
6150.3300.10	Planmässige Abschreibungen Strassen	71'124.60	56'500.00	14'624.60			14'624.60		Abschreibungen in Betrieb genommene Strassensanierungen
6150.3300.60	Planmässige Abschreibungen Mobilen, Fahrzeuge, Geräte	5'413.00		5'413.00			5'413.00		Abschreibungen nicht budgetiertes neues Fahrzeug Wegmeister
7	Umweltschutz und Raumordnung								
7201.3510.50	Einlage in Spez.fi. Werterhalt aus Anschl.gebühren	333'600.00	-40'000.00	373'600.00	373'600.00				Einlage Anschlussgebühren in Werterhalt Spezialfinanzierung
7201.3632.01	Betriebsbeitr. ARNI-Verband	56'718.76	50'000.00	6'718.76		6'718.76			Anteil Betriebsbeitrag ARNI (Gemeindeverband Abwasseranlagen Simmental)
7201.9010.00	Einlage in Spez.fi. EK	458'441.54	161'700.00	296'741.54	296'741.54				Einlage Einnahmenüberschuss in Eigenkapital Spezialfinanzierung
7301.3132.00	Honorare externe Berater, Gutachter, Fachexperten, etc.	7'902.75		7'902.75		7'902.75			Altlastuntersuchung ehemalige Deponie Ermitgraben
7301.9010.30	Einlagen in Spez.fi. EK	17'330.50		17'330.50	17'330.50				Einlage Einnahmenüberschuss in Eigenkapital Spezialfinanzierung
7450.3144.00	DL Dritter f. Steinschlagschutz	19'378.35	5'000.00	14'378.35		14'378.35			Schutzbauten Steinschlag / Kontrollen
7500.3010.00	Löhne Verwaltungs- u. Betriebspersonal	318'684.10	298'400.00	20'284.10		20'284.10			Anstellung Teilzeitarbeitnehmerin Naturpark



Konto	Erfolgsrechnung	Rechnung 2019	Budget 2019	Abweichung in CHF	Nachkredit				Begründung > CHF 5'000.00
					gebunden	Kompetenz Gemeinderat	Kompetenz Gmdevers.	Datum	
9	Finanzen und Steuern								
9100.3181.00	Forderungsverluste allg. G'desteuern	33'216.15	25'000.00	8'216.15	8'216.15				Nicht vorhersehbare Verluste; Inkasso durch Kant. Steuerverwaltung Bern
9300.4621.50	Fin.ausgl. Mindestausstattung	-279'365.00	-412'000.00	132'635.00	132'635.00				Finanzausgleich (für ausserord. finanzschwache Gemeinden) - Kürzung nach Art. 19 Abs 3 FILAV
9300.4622.70	Fin.ausgl. Disparitätenabbau	-660'504.00	-703'000.00	42'496.00	42'496.00				Finanzausgleich (Ausgleich für finanzschwache Gemeinden von finanzstarken Kommunen) - Folge Kürzung Mindestausstatt.
9630.3132.00	Honorare ext. Berater, Gutachter, Fachexperten etc.	33'845.05		33'845.05		33'845.05			Verkaufskosten Liegenschaften FV / Elektrosicherheitskontrollen
9630.3409.00	Intern verr. Zins/Finanzaufwand z.L. Spez.fi.	53'900.00	25'500.00	28'400.00	28'400.00				Verzinsung Spezialfinanzierung Werterhalt Liegenschaften des FV
9630.3431.00	Nicht baulicher Unterhalt LS Finanzvermögen	50'102.28	10'000.00	40'102.28		40'102.28			Nachholung Einlagen in Erneuerungsfonds StWEG / dringende Unterhaltsarbeiten
9630.3439.01	Versorgung: Heizung, Energie, Strom, Wasser	89'941.15	67'000.00	22'941.15		22'941.15			Heizkosten Sporthalle Wiriehorn
9690.3180.00	Wertberichtigungen auf Forderungen	5'800.00		5'800.00	5'800.00				Anpassung Wertberichtigung Forderungen ggü Dritten
9900.3894.00	Systembed. zusätzl. Abschreibungen	214'197.56		214'197.56	214'197.56				Art. 84 + 85 Gemeindeverordnung
9901.3300.90	Planmäss Abschreib. besteh. VV aus HRM1	628'515.30		628'515.30	628'515.30				Abschreibungen HRM1 Art. T2-4 Gemeindeverordnung auf Konto 9900.3300.90 budgetiert
9901.3300.91	Abschreib. besteh. VV HRM1 von Unterabteilungen	6'776.45		6'776.45	6'776.45				Abschreibungen HRM1 Art. T2-4 Gemeindeverordnung auf Konto 9900.3300.90 budgetiert
		3'407'011.74	1'130'700.00	2'276'311.74	1'928'242.00	278'322.39	69'747.35		



11.9 Weitere massgebende Angaben

11.9.1 Werterhaltungskosten und Einlage in die Spezialfinanzierung Wert

Wiederbeschaffungswert, Werterhaltungskosten und Einlage in die Spezialfinanzierung Werterhalt für die kommunalen Abwasseranlagen und gegebenenfalls den Gemeindeanteil an den regionalen Anlagen ¹

Rechnungsjahr: 2019

Gemeinde: Diemtigen Kontaktperson: Beat Reber

Telefon: 033 681 80 22
E-Mail: b.reber@diemtigen.ch

Datengrundlage: AWA Aktualisierungsjahr: 2018
Gemeinde: Anlagenbuchhaltung

	① Wiederbeschaffungswert (WW) in Fr.	② Nutzungsdauer in Jahren	③ Erneuerungsrate in % (100/②)	④ Walterhaltungskosten in Fr./a (①*③)	⑤ Einlegesatz ² %	⑥ Einlage in die Spezialfinanzierung in Fr./a
Datengrundlagen: <input type="checkbox"/> AWA	Wiederbeschaffungswert in Fr.					
Verband: <input type="checkbox"/> Anlagenbuchhaltung						

1. Gemeindeanlagen						
1.1 Kanalisationen	13'381'000	80	1.25%	167'263	60%	100'358
1.2 Spezialbauwerke		50	2.00%	-		-
1.3 Abwasserreinigungsanlagen		33	3.00%	-		-
Total 1 (1.1 - 1.3) bzw. mittlerer Einlegesatz (Spalte ⑤)	13'381'000			167'263	60%	100'358

2. Gemeindeanteil an regionalen Anlagen ³						
2.1 Kanalisationen	13'857'592	80	1.25%	173'220	60%	103'932
2.2 Spezialbauwerke	458'916	50	2.00%	9'178	60%	5'507
2.3 Abwasserreinigungsanlagen	1'823'481	33	3.00%	54'704	60%	32'823
Total 2 (2.1 - 2.3) bzw. mittlerer Einlegesatz (Spalte ⑤)	16'139'989			237'103	60%	142'262

Total 1 + 2 bzw. mittlerer Einlegesatz (Spalte ⑤)	29'520'989			404'365	60%	242'619
Einmalige Anschlussgebühren, an Einlage angerechnet ⁴						333'600
Entnahme Spezialfinanzierung abzüglich Anschlussgebühren						-90'981

⑦ Stand Verwaltungsvermögen		in Prozent von ①: (100*⑦/①)		Höchstens Fr. 200 / EW ⁵
⑧ Stand Spezialfinanzierung Werterhalt	2'803'670	in Prozent von ①: (100*⑧/①)	9.5%	
				EW ⁶
				Fr./EW

Bemerkungen: Die EW entsprechen dem %-Anteil vom Kostenteil der ARA Thunersee

Datum: 10. März 2020 Unterschrift:

¹ Diese Blatt ist Bestandteil der Jahresrechnung. Eine Kopie senden Sie bitte an das AWA: ae.awa@bve.be.ch
² Die Einlage in die Spezialfinanzierung muss mindestens 60% betragen, solange der Bestand der SF Werterhalt nicht mehr als 25% des Wiederbeschaffungswertes beträgt.
³ Daten des Teils 2 nur dann angeben, wenn der Verband die Einlage in die Spezialfinanzierung nicht selber vornimmt. (Anteil gemäss Kostenverteiler Verband).
⁴ Die einmaligen Anschlussgebühren dürfen an die jährliche Einlage in die Spezialfinanzierung Werterhalt angerechnet werden.
⁵ Gemäss Artikel 32, Absatz 4 KGV ist die Einlage in die Spezialfinanzierung auf jährlich Fr. 200 (Gemeinde und Region) pro Einwohnerwert beschränkt.
⁶ Einwohnerwert (EW): Gemäss Artikel 36g KGV.



Konto	Bilanz Bilanzgliederung HRM2 Einwohnergemeinde	Bestand per		Veränderungen		Bestand per 31.12.2019
		01.01.2019		Zuwachs	Abgang	
1	Aktiven	27'660'101.94		42'803'296.38	43'310'383.04	27'153'015.28
10	Finanzvermögen	13'890'404.02		40'402'872.60	41'191'404.34	13'101'872.28
100	Flüssige Mittel und kurzfristige Geldanlagen	2'279'309.70		23'083'758.73	21'707'376.99	3'655'691.44
1000	Kasse	2'217.90		214'331.50	212'979.70	3'569.70
10000	Kasse	2'217.90		214'331.50	212'979.70	3'569.70
10000.00	Hauptkasse (FIV)	1'076.90		120'261.30	120'016.70	1'321.50
10000.01	Registrier-Kasse Gde.schreiberei	841.00		94'070.20	92'963.00	1'948.20
10000.02	Kasse Sporthalle Wiriehorn	300.00				300.00
1001	Post	760'192.17		7'493'455.28	7'580'328.65	673'318.80
10010	Post	760'192.17		7'493'455.28	7'580'328.65	673'318.80
10010.00	Postcheck	760'192.17		7'493'455.28	7'580'328.65	673'318.80
1002	Bank	1'516'899.63		15'375'971.95	13'914'068.64	2'978'802.94
10020	Bank	1'516'899.63		15'375'971.95	13'914'068.64	2'978'802.94
10020.00	Raiff.bank Diemtigen KK-Kto. Nr. 1427.01	914'840.52		15'349'469.35	13'913'904.15	2'350'405.72
10020.01	AEK Thun, Spend.-Kto-Nr. 10700.74.170	11'237.25			1.35	11'235.90
10020.02	Berner Kantonalbank, KK-Nr. 16 256.714.8.05	3'957.00			20.20	3'936.80
10020.04	Raiff.bank Diemtigen KK-Kto. Nr. 1 4274.4/Flüssige Mittel Bäueren	586'864.86		26'502.60	142.94	613'224.52
101	Forderungen	3'011'129.76		17'123'557.04	16'921'195.05	3'213'491.75
1010	Forderungen aus Lieferungen und Leistungen gegenüber Dritten	643'632.06		3'165'232.15	2'974'463.66	834'400.55
10100	Forderungen aus Lieferungen und Leistungen gegenüber Dritten	643'632.06		3'165'232.15	2'974'463.66	834'400.55
10100.00	VESR-Debitoren allg. Haushalt	399'561.25		631'243.60	912'394.80	118'410.05
10100.02	VESR-Debitoren ARA (für jede SF sep. Unterkto.)	63'469.69		937'162.79	906'581.10	94'051.38
10100.03	VESR-Debitoren Abfall (für jede SF sep. Unterkto.)	10'238.56		84'398.46	85'951.80	8'685.22
10100.04	Abrechn.kto. GR-Reise	0.00		11'499.00	11'499.00	0.00
10100.05	Debitor Wasserversorg. f. GWP	14'294.95				14'294.95
10100.10	Offenposten-Debitoren allg. HH	161'367.61		1'500'928.30	1'052'236.96	610'058.95
10100.99	WB auf Lieferungs-/Leistungs-Ford.	-5'300.00			5'800.00	-1'100.00
1011	Kontokorrente mit Dritten	189'553.85		139'840.15	219'590.85	109'803.15



Konto	Bilanz Bilanzgliederung HRM2 Einwohnergemeinde	Bestand per		Veränderungen		Bestand per 31.12.2019
		01.01.2019		Zuwachs	Abgang	
10110	Kontokorrente mit Dritten	189'553.85		139'840.15	219'590.85	109'803.15
10110.00	KK AVAG-Betriebs AG	0.00		1'987.55		1'987.55
10110.01	KK Schlachthausgen. Diemtigen	0.00		1'268.45		0.00
10110.02	KK ARA Region Thun	106'406.05		88'455.60		60'037.05
10110.03	KK Überbauung Zelgli (Regez)	30'907.75				30'907.75
10110.04	KK Ungelartes UA	0.00		3'624.35		0.00
10110.50	Stockwerkeigentümergeinschaft MZG Entschwil	26'234.60		17'782.35		14'530.10
10110.51	Stockwerkeigentümergeinschaft Schulhaus Bächlen	2'911.70				0.00
10110.52	Stockwerkeigentümergeinschaft Sporthalle Wirihorn	1'232.50		5'213.15		0.00
10110.53	Stockwerkeigentümergeinschaft Gemeindehaus Diemtigenstrasse 15, Oey	21'861.25		21'508.70		2'340.70
1012	Steuerforderungen	1'411'829.45		10'076'986.71	10'002'489.96	1'486'326.20
10120	Forderungen allgemeine Gemeindesteuern	1'411'829.45		10'076'986.71	10'002'489.96	1'486'326.20
10120.00	Steuer Guthaben NESKO	1'486'139.45		5'077'701.73		1'564'556.20
10120.10	Girokonto Kanton (NESKO)	0.00		4'999'284.98		0.00
10120.99	WB auf allgem. Steuerforderungen	-74'310.00			3'920.00	-78'230.00
1013	Anzahlungen an Dritte			800.00	800.00	
10130	Anzahlungen an Dritte			800.00	800.00	
10130.00	Anzahlungen an Dritte (Vorauszahlungen, Lohnvorschüsse, etc.)	0.00		800.00		0.00
1014	Transferforderungen	759'154.00		1'147'339.84	1'128'493.84	778'000.00
10140	Transferforderungen	759'154.00		1'147'339.84	1'128'493.84	778'000.00
10140.00	Transferforderungen (Bund, Kt., G'den)	1'154.00			1'154.00	0.00
10140.01	Transferford. Lastenverteilung Fürsorge	739'000.00		1'033'853.00		694'000.00
10140.02	Transferford. Lastenverteilung Diemtiighuus Erläbnis Kita	19'000.00		112'872.74		84'000.00
10140.10	Transferforderungen Birnel-Aktion	0.00		614.10		0.00
1015	Interne Kontokorrente			2'549'341.59	2'549'341.59	
10150	Interne Kontokorrente			2'549'341.59	2'549'341.59	
10150.00	Durchgangskto. VESR-Zahlg.	0.00		1'863'590.55		0.00
10150.10	Durchgangskto. Debitoren-Zahlungen	0.00		22'436.54		0.00
10150.28	Durchgangskto. Schul- und Weggemeinde Zwischenfluh	0.00		661'610.00		0.00
10150.97	Debitoren Durchgangskonto Gebühren	0.00		1'704.50		0.00
1016	Vorschüsse für vorläufige Verwaltungsausgaben	1'587.85		8'077.05	7'400.70	2'264.20



Konto	Bilanz Bilanzgliederung HRM2 Einwohnergemeinde	Bestand per		Veränderungen		Bestand per 31.12.2019
		01.01.2019	Zuwachs	Abgang	Abgang	
10160	Vorschüsse für vorläufige Verwaltungsausgaben	1'587.85	8'077.05	7'400.70		2'264.20
10160.01	Vorschuss Tagesschul-Küche	700.00				700.00
10160.02	Vorschuss RNPD-Spesenkasse	887.85				1'564.20
1019	Übrige Forderungen	5'372.55	35'939.55	38'614.45		2'697.65
10190	Übrige Forderungen	5'372.55	2'697.65	5'372.55		2'697.65
10190.01	Debitor Verrechn.steuer	5'372.55	2'697.65	5'372.55		2'697.65
10192	MWST Vorsteuerguthaben		33'241.90	33'241.90		
10192.20	MwSt-Vorst. Abwasser LR	0.00	7'916.00	7'916.00		0.00
10192.22	MwSt-Vorst. Abwasser IR	0.00	918.15	918.15		0.00
10192.30	MwSt-Vorst. Abfall LR	0.00	24'407.75	24'407.75		0.00
104	Aktive Rechnungsabgrenzungen	5'530.30	12'712.75	5'530.30		12'712.75
1041	Sach- und übriger Betriebsaufwand	4'600.30	3'694.70	4'600.30		3'694.70
10410	Sach- und übriger Betriebsaufwand	4'600.30	3'694.70	4'600.30		3'694.70
10410.00	TA Sachgruppe 31 (Sachaufw.)	4'600.30	3'694.70	4'600.30		3'694.70
1043	Transfers der Erfolgsrechnung		6'666.00			6'666.00
10430	Transfers der Erfolgsrechnung		6'666.00			6'666.00
10430.00	TA Sachgruppe 36-37/46-47 (Erfolgsrechn.)	0.00	6'666.00			6'666.00
1044	Finanzaufwand / Finanzertrag	180.00	572.05	180.00		572.05
10440	Finanzaufwand / Finanzertrag	180.00	572.05	180.00		572.05
10440.00	TA Sachgruppe 34/44 (Aktiv-/Passivzinsen)	180.00	572.05	180.00		572.05
1045	Übriger betrieblicher Ertrag	750.00	1'780.00	750.00		1'780.00
10450	Übriger betrieblicher Ertrag	750.00	1'780.00	750.00		1'780.00
10450.00	TA Sachgruppe 41/42/43	750.00	1'780.00	750.00		1'780.00
106	Vorräte und angefangene Arbeiten	5'754.56	2'944.08	2'944.08		8'698.64
1060	Handelswaren	5'754.56	2'944.08	2'944.08		8'698.64
10603	Abfall	5'754.56	2'944.08	2'944.08		8'698.64



Konto	Bilanz	Bestand per 01.01.2019	Veränderungen		Bestand per 31.12.2019
			Zuwachs	Abgang	
10603.00	Bilanzgliederung HRM2 Einwohnergemeinde				
	Vorrat Abfall-Säcke/Plomben	5'754.56	2'944.08		8'698.64
107	Finanzanlagen	173'750.00		1'000.00	172'750.00
1070	Aktien und Anteilscheine	172'750.00			172'750.00
10700	Aktien und Anteilscheine	172'750.00			172'750.00
10700.00	SKW-Aktien, 203 Stk.	172'550.00			172'550.00
10700.01	Raiff.bank NST, 1 Anteilschein	200.00			200.00
1071	Verzinsliche Anlagen	1'000.00		1'000.00	
10710	Verzinsliche Anlagen	1'000.00		1'000.00	
10710.00	Raiffeisenbank Niedersimmental: Termingeld 2 % 17.11.2013 - 17.11.2019 1427.31/1531	1'000.00		1'000.00	0.00
108	Sachanlagen FV	8'414'929.70	179'900.00	2'556'302.00	6'038'527.70
1080	Grundstücke FV	59'968.00	142'800.00	193'942.00	8'826.00
10800	Grundstücke FV	59'968.00	142'800.00	193'942.00	8'826.00
10800.00	Bächlen, Land - Parz. 113	0.00	142'800.00	142'800.00	0.00
10800.01	Horben, Land - Parz. 3236	2'940.00			2'940.00
10800.02	Entschwil, Land - Parz. 129	2'436.00			2'436.00
10800.03	Entschwil, Land - Parz. 2713	84.00			84.00
10800.04	Schwenden, Land - Parz. 1686	686.00			686.00
10800.05	Sporthalle, Wald - Parz. 2741	98.00			98.00
10800.06	Sporthalle, Wald - Parz. 2742	168.00			168.00
10800.07	Riedern, Land - Parz. 2575	924.00			924.00
10800.08	Bächlen, Wald/Land - Parz. 26	51'142.00		51'142.00	0.00
10800.80	Horben: 8 Füsse Allmend (9 Füsse = 1 Kuh)	880.00			880.00
10800.81	Riedern: 7 Füsse Allmend (9 Füsse = 1 Kuh)	610.00			610.00
1084	Gebäude FV	8'354'961.70	11'600.00	2'336'860.00	6'029'701.70
10840	Gebäude FV	8'354'961.70	11'600.00	2'336'860.00	6'029'701.70
10840.00	Oey, LW-Betrieb und Wohnhaus Ansmatte/Burgholz - Parz. 374	284'054.10			284'054.10
10840.01	Oey, Gemeindehaus - Wohnungen und Praxis - Parz. 3021	966'243.60			966'243.60
10840.02	Pochtenstutz, Splitterschopf	4'760.00			4'760.00
10840.03	Oey, Altes Schulhaus - Parz. 3197	566'720.00			566'720.00
10840.04	Bächlen, Schul- und Bäuerträume - Parz. 2782-001	781'760.00		781'760.00	0.00
10840.05	Bächlen, Wohnung OG/DG Süd/Ost - Parz. 2782-004	375'060.00		375'060.00	0.00



Konto	Bilanz	Bestand per		Veränderungen		Bestand per
		01.01.2019	31.12.2019	Zuwachs	Abgang	
	Bilanzgliederung HRM2 Einwohnergemeinde					
10840.06	Bächlen, Wohnung OG/DG Süd/West - Parz. 2782-005	346'500.00	0.00		346'500.00	0.00
10840.07	Riedern, Wohnhaus/Land - Parz. 134	664'986.00	664'986.00			664'986.00
10840.08	Entschwil, MZG Kindergarten UG/EG - Parz. 3025-005	407'498.00	407'498.00			407'498.00
10840.09	Entschwil, Schulhaus - Parz. 1211	821'940.00	821'940.00		821'940.00	0.00
10840.10	Schwenden, Schul- und Wohnhaus - Parz. 1686	1'122'940.00	1'122'940.00			1'122'940.00
10840.11	Sporthalle, STWE-Tennishalle - Parz. 3003-001	1'661'100.00	1'661'100.00			1'661'100.00
10840.12	Sporthalle, STWE-Personalzimmer EG - Parz. 3003-003	139'860.00	139'860.00			139'860.00
10840.13	Sporthalle, STWE-Personalzimmer 1. OG - Parz. 3003-004	211'540.00	211'540.00			211'540.00
10840.14	Geissboden Schwenden altes FW-Magazin, Parz. 1334	0.00	0.00	10'200.00	10'200.00	0.00
10840.15	Egg Schwenden altes FW-Magazin	0.00	0.00	1'400.00	1'400.00	0.00
1086	Mobilien FV			25'500.00	25'500.00	
10860	Mobilien FV			25'500.00	25'500.00	
10860.00	Mobilien, Maschinen, Fahrzeuge - FV	0.00	0.00	25'500.00	25'500.00	0.00
14	Verwaltungsvermögen			2'400'423.78	2'118'978.70	14'051'143.00
140	Sachanlagen VV			2'259'639.56	2'087'710.75	13'571'708.13
1401	Strassen / Verkehrswege			810'675.05	156'099.60	2'710'369.20
14010	Allgemeiner Haushalt			810'675.05	156'099.60	2'710'369.20
14010.00	Strassen und Verkehrswege	2'119'284.80	2'119'284.80	810'675.05	84'975.00	2'844'984.85
14010.99	WB Strassen und Verkehrswege	-63'491.05	-63'491.05		71'124.60	-134'615.65
1403	Übrige Tiefbauten			149'286.60	46'851.65	1'138'893.75
14030	Allgemeiner Haushalt			149'286.60	46'851.65	1'138'893.75
14030.00	Übrige Tiefbauten (Steinschlagschutz, Brücken, etc.)	1'071'729.85	1'071'729.85	149'286.60	17'720.10	1'203'296.35
14030.99	WB übrige Tiefbauten	-35'271.05	-35'271.05		29'131.55	-64'402.60
1404	Hochbauten			810'016.65	757'144.10	5'364'954.00
14040	Allgemeiner Haushalt			810'016.65	757'144.10	5'364'954.00
14040.00	Hochbauten VV allgemeiner Haushalt	5'787'631.95	5'787'631.95	810'016.65	516'504.60	6'081'144.00
14040.99	WB Hochbauten VV allgemeiner Haushalt	-475'550.50	-475'550.50		240'639.50	-716'190.00
1406	Mobilien VV			422'256.60	80'349.55	482'054.72
14060	Allgemeiner Haushalt			422'256.60	80'349.55	482'054.72
14060.00	Mobilien, Maschinen, Fahrzeuge - allgemeiner Haushalt	213'180.02	213'180.02	422'256.60		635'436.62



Konto	Bilanz	Bestand per 01.01.2019	Veränderungen		Bestand per 31.12.2019
			Zuwachs	Abgang	
14060.99	Bilanzgliederung HRM2 Einwohnergemeinde				
	WB Mobilien, Maschinen, Fahrzeuge - allgemeiner Haushalt	-73'032.35		80'349.55	-153'381.90
1407	Anlagen im Bau VV	442'758.35	9'779.36	406'952.10	45'585.61
14070	Allgemeiner Haushalt	442'758.35	9'779.36	406'952.10	45'585.61
14070.00	Anlagen im Bau allgemeiner Haushalt	442'758.35	9'779.36	406'952.10	45'585.61
1409	Übrige Sachanlagen	4'412'539.30	57'625.30	640'313.75	3'829'850.85
14099	Sammelkonto bestehendes Verwaltungsvermögen beim Übergang auf HRM2	4'412'539.30	57'625.30	640'313.75	3'829'850.85
14099.00	Best. VV allg. HH b. Überg. zu HRM2	6'285'152.90			6'285'152.90
14099.01	Best. VV Unterabteilungen allg. HH b. Überg. zu HRM2	16'165.40	56'620.90	5'022.00	67'764.30
14099.99	WB best. VV allg. HH b. Überg. zu HRM2	-1'888'779.00	1'004.40	635'291.75	-2'523'066.35
142	Immaterielle Anlagen	4'221.85		1'055.45	3'166.40
1420	Software	4'221.85		1'055.45	3'166.40
14200	Allgemeiner Haushalt	4'221.85		1'055.45	3'166.40
14200.00	Informatik / ITC	5'277.30			5'277.30
14200.99	WB Software	-1'055.45		1'055.45	-2'110.90
144	Darlehen	29'598.75		5'000.00	24'598.75
1445	Darlehen an private Unternehmungen	29'598.75		5'000.00	24'598.75
14450	Allgemeiner Haushalt	29'598.75		5'000.00	24'598.75
14450.00	Darlehen an Schlachth.gen. DT (Darl. VV)	10'000.00		5'000.00	5'000.00
14450.01	Darlehen Genossenschaft Wasserversorgung vorderes Diemtigen (WVD)	19'598.75			19'598.75
145	Beteiligungen, Grundkapitalien	3'110.00	6'200.00	3'100.00	6'210.00
1454	Beteiligungen an öffentlichen Unternehmungen	2.00	6'200.00	3'100.00	3'102.00
14540	Allgemeiner Haushalt	2.00	6'200.00	3'100.00	3'102.00
14540.00	AVAG, 125 Aktien	1.00			1.00
14540.01	Alters- u. Pfl.heim Utzigen, 1 Anteilsschein	1.00			1.00
14540.02	Gesundheit Simme Saane GSS AG, 310 Aktien	0.00	6'200.00	3'100.00	3'100.00
1455	Beteiligungen an privaten Unternehmungen	3'105.00			3'105.00
14550	Allgemeiner Haushalt	3'105.00			3'105.00



Konto	Bilanz Bilanzgliederung HRM2 Einwohnergemeinde	Veränderungen		Bestand per 01.01.2019	Bestand per 31.12.2019
		Zuwachs	Abgang		
14550.00	Grimmialpbahnen AG, 23 Aktien			1.00	1.00
14550.01	Wiriehornbahnen AG, 1688 Aktien			1.00	1.00
14550.02	Stockhornbahn AG, 11 Aktien			1.00	1.00
14550.03	Skilift Springenboden AG, 50 Aktien			1.00	1.00
14550.04	Gen. Holzenergieverbund Oey, 2 Anteilscheine			600.00	600.00
14550.05	Hallenbad Aeschi, 50 Aktien			1.00	1.00
14550.06	Schlachthausgenossenschaft Diemtigen und Umgebung			2'500.00	2'500.00
1456	Beteiligungen an private Organisationen ohne Erwerbszweck			3.00	3.00
14560	Allgemeiner Haushalt			3.00	3.00
14560.00	Nord. Skizentrum Kandersteg, 2 Anteilscheine			1.00	1.00
14560.01	Stiftung Schloss Blankenburg, Anteil Stiftungskapital			1.00	1.00
14560.03	Sonderschulheim Sunneschyn Steffisburg, 2 Anteilscheine			1.00	1.00
146	Investitionsbeiträge	134'584.22	22'112.50	332'988.00	445'459.72
1462	Investitionsbeiträge an Gemeinden und Gemeindeverbände	125'798.12	14'195.70	275'605.80	387'208.22
14620	Allgemeiner Haushalt	134'400.00	10'136.00	114'240.00	238'504.00
14620.00	Investitionsbeiträge Gemeindeverbände	134'400.00	10'136.00	119'000.00	253'400.00
14620.99	WB Investitionsbeiträge Gemeindeverbände			-4'760.00	-14'896.00
14622	Abwasserentsorgung	-8'601.88	4'059.70	161'365.80	148'704.22
14622.00	Invest.beiträge ARA Thunersee			115'502.85	115'502.85
14622.01	Invest.beiträge ARNI-Verband			56'168.60	47'566.72
14622.99	WB ARA-Invest.beitr.			-10'305.65	-14'365.35
1466	Investitionsbeiträge an private Organisationen ohne Erwerbszweck	8'786.10	7'916.80	57'382.20	58'251.50
14660	Allgemeiner Haushalt	8'786.10	7'916.80	57'382.20	58'251.50
14660.00	10%-Str.beiträge an Weggenossenschaften	8'786.10	7'916.80	70'380.65	79'166.75
14660.99	WB 10%-Str.beiträge			-12'998.45	-20'915.25
2	Passiven	31'578'716.77	32'085'803.43	27'660'101.94	27'153'015.28
20	Fremdkapital	28'656'585.52	29'529'218.64	9'739'349.03	8'866'715.91
200	Laufende Verbindlichkeiten	23'306'252.59	23'811'377.99	1'573'661.48	1'068'536.08
2000	Laufende Verbindlichkeiten aus Lieferungen und Leistungen von Dritten	20'417'485.24	20'351'598.59	892'814.73	958'701.38



Konto	Bilanz Bilanzgliederung HRM2 Einwohnergemeinde	Veränderungen		Bestand per 01.01.2019	Abgang	Bestand per 31.12.2019
		Zuwachs	Abgang			
20000	Kreditoren	19'722'308.79	19'656'422.14	892'814.73		958'701.38
20000.00	Kreditorensammel-Kto.	11'464'114.07	11'619'855.11	747'884.25		592'143.21
20000.02	div. durchlaufende Beiträge	8'229'099.72	8'005'692.03	137'230.48		360'638.17
20000.21	Fischereipatente	2'320.00		400.00		0.00
20000.22	Fahrkarten Strassen für Auswärtige	4'810.00	4'780.00	4'780.00		4'810.00
20000.25	Parkkarten Winter Einheimische Zwischenflüh, Kiley, Senggi	218.00	198.00	40.00		60.00
20000.26	Parkkarten Winter Auswärtige Zwischenflüh, Kiley, Senggi	6'016.00	7'476.00	2'480.00		1'020.00
20000.27	Parkkarten Winter Auswärtige Zwischenflüh, Meniggrund	15'731.00	15'701.00	0.00		30.00
20001	Kreditoren Sozial- und Personalversicherungen	695'176.45	695'176.45			
20001.00	Kreditor AHV	330'076.30	330'076.30	0.00		0.00
20001.01	Kreditor Personalversicherungen	228'565.50	228'565.50	0.00		0.00
20001.02	Kreditor FAK	34'583.15	34'583.15	0.00		0.00
20001.03	Kreditor UV u. UVZ	101'951.50	101'951.50	0.00		0.00
2001	Kontokorrente mit Dritten	210'674.40	784'591.65	584'982.25		11'065.00
20012	Kontokorrente mit andern Dritten	210'674.40	784'591.65	584'982.25		11'065.00
20012.00	KK AVAG Betriebs AG	109'496.05	110'438.10	942.05		0.00
20012.01	KK Auflösung UA	88'268.35	668'178.55	579'910.20		0.00
20012.10	Gastro Gutscheine Diemtigal	12'910.00	5'975.00	4'130.00		11'065.00
2002	Steuern	75'202.40	68'647.60	47'131.45		53'686.25
20022	Steuerschulden MWST	75'202.40	68'647.60	47'131.45		53'686.25
20022.02	Kreditor MWST Abwasserentsorg.	69'079.25	61'418.55	43'686.45		51'347.15
20022.03	Kreditor MWST Abfallentsorgung	6'123.15	7'229.05	3'445.00		2'339.10
2005	Interne Kontokorrente	2'584'890.55	2'606'540.15	39'248.80		17'599.20
20050	Kontokorrente mit zu konsolidierenden Einheiten	315'404.00	321'144.25	5'740.25		0.00
20050.00	LBG-Abz.kto. Jan. - Juli	170'730.75	170'730.75	0.00		0.00
20050.01	LBG-Abz.kto. Aug. - Dez.	144'673.25	144'673.25	0.00		0.00
20050.02	Durchgangskto. VESR-Zanlg.	5'740.25	5'740.25	5'740.25		0.00
20052	Abrechnungskonten übrige Steuern	90'290.05	90'290.05	0.00		0.00
20052.02	MW-Umsatz-Steuer SF Abwasser	66'923.95	66'923.95	0.00		0.00
20052.03	MW-Umsatz-Steuer SF Abfall	23'366.10	23'366.10	0.00		0.00
20053	Abrechnungskonten Löhne	2'179'196.50	2'195'105.85	33'508.55		17'599.20



Konto	Bilanz Bilanzgliederung HRM2 Einwohnergemeinde	Veränderungen		Bestand per 01.01.2019	Abgang	Bestand per 31.12.2019
		Zuwachs				
20053.00	Lohnkontroll-Kto.	2'179'196.50	2'195'105.85	33'508.55		17'599.20
2006	Depotgelder und Kautionen			9'484.25		9'484.25
20060	Depotgelder und Kautionen			9'484.25		9'484.25
20060.00	Bühnenbild-Rücklage			4'084.25		4'084.25
20060.01	Schlüsseld-Depot SH Oey			5'400.00		5'400.00
2009	Übrige laufende Verpflichtungen	18'000.00				18'000.00
20090	Übrige laufende Verpflichtungen	18'000.00				18'000.00
20090.02	Energieplus-Areal Burgholz	18'000.00		0.00		18'000.00
201	Kurzfristige Finanzverbindlichkeiten	5'095'800.00	3'048'100.00			2'047'700.00
2010	Verbindlichkeiten gegenüber Finanzintermediären	5'000'000.00	3'000'000.00			2'000'000.00
20103	Kurzfristige Verbindlichkeiten gegenüber anderen Geldinstituten	5'000'000.00	3'000'000.00			2'000'000.00
20103.07	Stiftung Auffangeinrichtung BVG, Zürich; 14.06.19 - 14.11.19; -0.25%	3'000'000.00	3'000'000.00	0.00		0.00
20103.09	Stiftung Auffangeinrichtung BVG; Nr. 100151 29.06.2018 - 29.06.2020; 0 %	2'000'000.00	2'000'000.00	0.00		2'000'000.00
2014	Kurzfristiger Anteil langfristiger Verbindlichkeiten	95'800.00	48'100.00			47'700.00
20144	Kurzfristiger Anteil von langfristigen Darlehen	95'800.00	48'100.00			47'700.00
20144.10	IH-Darlehen ARA-Kan.sanierung 25050402 - jährlich Amortisation	13'000.00	6'500.00	0.00		6'500.00
20144.30	IH-Darlehen Schulanlage Oey 25030214 - jährliche Amortisation	82'800.00	41'600.00	0.00		41'200.00
204	Passive Rechnungsabgrenzung	199'586.20	409'033.60	397'630.50		188'183.10
2040	Personalaufwand	99'100.00	97'200.00	97'200.00		99'100.00
20400	Personalaufwand	99'100.00	97'200.00	97'200.00		99'100.00
20400.00	TP Sachgruppe 30 (Pers.aufw.)	99'100.00	97'200.00	97'200.00		99'100.00
2041	Sach- und übriger Betriebsaufwand	27'816.75	55'588.80	54'185.70		26'413.65
20410	Sach- und übriger Betriebsaufwand	27'816.75	55'588.80	54'185.70		26'413.65
20410.00	TP Sachgruppe 31	27'816.75	55'588.80	54'185.70		26'413.65
2043	Transfers der Erfolgsrechnung	46'869.95	79'281.30	79'281.30		46'869.95



Konto	Bilanz Bilanzgliederung HRM2 Einwohnergemeinde	Veränderungen		Bestand per 01.01.2019	Bestand per 31.12.2019
		Zuwachs	Abgang		
20430	Transfers der Erfolgsrechnung	46'869.95	79'281.30	79'281.30	46'869.95
20430.00	TP Sachgruppe 36,37 u. 46,47	46'869.95	79'281.30	79'281.30	46'869.95
2044	Finanzaufwand / Finanzertrag	25'799.50	176'963.50	166'963.50	15'799.50
20440	Finanzaufwand / Finanzertrag	25'799.50	176'963.50	166'963.50	15'799.50
20440.00	Finanzaufwand/Finanzertrag (TP SG 34 + 44)	25'799.50	176'963.50	166'963.50	15'799.50
206	Langfristige Finanzverbindlichkeiten		2'095'800.00	7'110'800.00	5'015'000.00
2064	Darlehen, Schuldscheine		2'095'800.00	7'110'800.00	5'015'000.00
20640	Darlehen, Schuldscheine		2'095'800.00	7'110'800.00	5'015'000.00
20640.06	SUVA, Kto. 40002524			2'500'000.00	2'500'000.00
	22.06.17-22.06.21; 0.22 %				
20640.07	Raiff.bank NST, Kto. 1427.39			450'000.00	450'000.00
	31.12.16-31.01.22; 1.37%				
20640.09	Stiftung Auffangrichtung BVG; Nr. 100151			2'000'000.00	0.00
20640.10	IH-Darlehen ARA-Kan.sanierungen 25050402 - 31.12.30			78'000.00	65'000.00
20640.11	SUVA, Kto. 40002818			2'000'000.00	2'000'000.00
	28.06.18 - 28.06.22; 0.23 %				
20640.30	IH-Darlehen Schulanlage Oey 25030214 - 31.12.20			82'800.00	0.00
208	Langfristige Rückstellungen	34'519.20	14'958.75	430'655.75	450'216.20
2083	Langfristige Rückstellungen für nicht versicherte Schäden			103'343.15	103'343.15
20830	Langfristige Rückstellungen für nicht versicherte Schäden			103'343.15	103'343.15
20830.00	Unwetterrückstellung Horbodenbrücke				
2085	Langfristige Rückstellungen aus übriger betrieblicher Tätigkeit	34'519.20	14'958.75	327'312.60	346'873.05
20850	Langfristige Rückstellungen aus übriger betrieblicher Tätigkeit	34'519.20	14'958.75	327'312.60	346'873.05
20850.00	Rückstell. StWEG G'de/Post	4'734.20		48'113.05	52'847.25
20850.50	Erneuerungsfonds STWEG MZG Entschwil	6'445.00		41'566.20	33'052.45
20850.52	Erneuerungsfonds STWEG Sporthalle Wierhorn	23'340.00		237'633.35	260'973.35
209	Verbindlichkeiten gegenüber Spezialfinanzierungen und Fonds im Fremdkapital	20'427.53	149'948.30	226'601.30	97'080.53
2091	Verbindlichkeiten gegenüber Fonds im FK		126'992.00	126'992.00	
20910	Schutzraumsatzabgaben		126'992.00	126'992.00	



Konto	Bilanz Bilanzgliederung HRM2 Einwohnergemeinde	Veränderungen		Bestand per 31.12.2019
		Zuwachs	Abgang	
20910.00	FK-Fonds Schutzraumsatzabgaben	126'992.00	126'992.00	0.00
2092	Verbindlichkeiten gegenüber Legaten und Stiftungen ohne eigene Rechtspersönlichkeit im FK	99'609.30	20'427.53	97'080.53
20920	Verbindlichkeiten gegenüber Legaten und Stiftungen ohne eigene Rechtspersönlichkeit im FK	99'609.30	20'427.53	97'080.53
20920.00	Legat Rosa Maria Rieder	70'212.50	100.00	65'312.50
20920.02	Schul-Event-Fonds	29'396.80	20'327.53	31'768.03
29	Eigenkapital	17'920'752.91	2'922'131.25	18'286'299.37
290	Verpflichtungen (+) bzw. Vorschüsse (-) gegenüber Spezialfinanzierungen	1'647'645.78	475'772.04	2'091'869.09
2900	Spezialfinanzierungen im EK	1'647'645.78	475'772.04	2'091'869.09
29000	SF Feuerwehr Diemtigen	52'810.41	571.09	52'239.32
29000.00	Spezialfinanzierung Feuerwehr einseitig	52'810.41	571.09	52'239.32
29002	Spezialfinanzierung Abwasserentsorgung	1'151'698.98	458'441.54	1'610'140.52
29002.00	EK SF Abwasserentsorg.	1'151'698.98	458'441.54	1'610'140.52
29003	Spezialfinanzierung Abfall	399'476.22	17'330.50	416'806.72
29003.00	EK SF Abfallbeseitigung	399'476.22	17'330.50	416'806.72
29005	Spezialfinanzierung RNP	43'660.17	30'977.64	12'682.53
29005.00	Spezialfinanzierung RNP	43'660.17	30'977.64	12'682.53
293	Vorfinanzierungen	3'764'462.97	176'228.03	4'324'499.94
2930	Vorfinanzierungen	3'764'462.97	176'228.03	4'324'499.94
29300	Allgemeiner Haushalt	960'792.92	77'942.58	1'285'515.34
29300.00	EK SF FV-Liegenschaften	960'792.92	77'942.58	1'285'515.34
29302	Abwasserentsorgung Werterhalt	2'803'670.05	98'285.45	3'038'984.60
29302.00	Vorfinanz. Werterhalt. SF Abwasser	2'803'670.05	98'285.45	3'038'984.60
294	Reserven	2'090'706.64	211'097.56	2'304'904.20
29400	Zusätzliche Abschreibungen	2'090'706.64	211'097.56	2'304'904.20



Konto	Bilanz Bilanzgliederung HRM2 Einwohnergemeinde	Veränderungen		Bestand per 01.01.2019	Bestand per 31.12.2019
		Zuwachs	Abgang		
29400.00	Zusätzliche Abschreibungen	425'295.12	211'097.56	2'090'706.64	2'304'904.20
296	Neubewertungsreserve Finanzvermögen		1'820'606.95	6'393'080.05	4'572'473.10
2960	Neubewertungsreserve Finanzvermögen		1'820'606.95	6'393'080.05	4'572'473.10
29600	Neubewertungsreserve Finanzvermögen		1'820'606.95	6'393'080.05	4'572'473.10
29600.00	FV-Neubewert.-Reserve		1'820'606.95	6'393'080.05	4'572'473.10
299	Bilanzüberschuss/-fehlbetrag	1'284'799.09	317'103.52	4'024'857.47	4'992'553.04
2990	Jahresergebnis	631'107.04	317'103.52		314'003.52
29900	Jahresergebnis	631'107.04	317'103.52		314'003.52
29900.00	Jahresergebnis Bilanzüberschuss/Fehlbetrag	631'107.04	317'103.52	0.00	314'003.52
2999	Kumulierte Ergebnisse der Vorjahre	653'692.05		4'024'857.47	4'678'549.52
29990	Kumulierte Ergebnisse der Vorjahre	653'692.05		4'024'857.47	4'678'549.52
29990.00	Kumulierte Ergebnisse der Vorjahre	653'692.05		4'024'857.47	4'678'549.52



Konto	Erfolgsrechnung Funktionale Gliederung ER HRM2 Einwohnergemeinde	Rechnung 2019		Budget 2019		Rechnung 2018	
		Aufwand	Ertrag	Aufwand	Ertrag	Aufwand	Ertrag
0	Total	13'616'405.38	13'616'405.38	11'575'280.00	11'335'640.00	11'659'719.82	11'659'719.82
01	Allgemeine Verwaltung	1'248'945.91	53'927.30	1'352'900.00	39'450.00	1'287'486.58	44'549.65
011	Legislative und Exekutive	185'721.30		238'000.00		215'447.30	951.45
011	Legislative	31'711.20		33'000.00		34'528.75	496.45
0110	Legislative	31'711.20		33'000.00		34'528.75	496.45
0110.3000.00	Löhne, Tag- u. Sitz.gelder Behörden/Komm.	8'064.70		6'500.00		6'925.90	
0110.3000.01	Sitz.gelder, Entschäd. G'depräts.	3'741.90		7'500.00		8'178.80	
0110.3050.00	AG-Beitr. AHV, IV, EO, ALV	544.75		600.00		795.95	
0110.3053.00	AG-Beitr. an Unfall- u. KTG-Versich.	104.20		300.00		131.60	
0110.3102.00	Stimmmaterial, Drucksachen	2'571.15		2'700.00		3'560.85	
0110.3130.00	Porti, Gebühren, Dienstleist. Dritter	6'262.95		5'000.00		5'365.15	
0110.3132.00	Honorare ext. Experten (RPK)	6'462.00		6'600.00		5'601.50	
0110.3170.00	Verpfleg. Wahlausschuss, Spesen	3'959.55		3'800.00		3'969.00	496.45
0110.4611.00	Kantonsbeiträge an Abstimmungen						
012	Exekutive	154'010.10		205'000.00		180'918.55	455.00
0120	Exekutive	154'010.10		205'000.00		180'918.55	455.00
0120.3000.00	Löhne, Tag- u. Sitz.gelder G'derat	86'574.95		110'000.00		106'425.40	
0120.3000.01	Löhne, Tag- u. Sitz.gelder Behörd./Kommis.	3'600.00		8'500.00		3'500.00	
0120.3010.00	Löhne Exekutive					3'929.90	
0120.3050.00	AG-Beitr. AHV, IV, EO, ALV	5'001.75		7'800.00		7'312.05	
0120.3053.00	AG-Beitr. an Unfall- u. KTG-Versich.	548.65		3'300.00		2'012.15	
0120.3090.00	Aus- u. Weiterbildung des Personals	770.00		1'200.00		500.00	
0120.3170.00	Reisekosten u. Spesen	37'459.15		44'200.00		40'133.30	
0120.3199.00	Gemeinderatskredit	20'055.60		30'000.00		17'105.75	
0120.4260.00	Rückstellungen Dritter						455.00
02	Allgemeine Dienste	1'063'224.61	53'927.30	1'114'900.00	39'450.00	1'072'039.28	43'598.20
022	Allgemeine Dienste	1'014'876.13	48'827.30	1'053'900.00	33'650.00	1'026'967.50	38'498.20
0220	Allgemeine Dienste	1'014'876.13	48'827.30	1'053'900.00	33'650.00	1'026'967.50	38'498.20
0220.3000.00	Tag- u. Sitz.gelder u. Entschäd.	11'132.70		13'200.00		9'974.00	



Konto	Erfolgsrechnung Funktionale Gliederung ER HRM2 Einwohnergemeinde	Rechnung 2019		Budget 2019		Rechnung 2018	
		Aufwand	Ertrag	Aufwand	Ertrag	Aufwand	Ertrag
0220.3010.00	Löhne Verwaltungs-Personal inkl. Bau/G'deweibel	687'968.50		664'500.00		696'991.65	
0220.3010.50	Abgrenz. Ferien / Überzeit Verwaltungspersonal	-1'200.00				-14'000.00	
0220.3050.00	AG-Beitr. AHV, IV, EO, ALV, FAK	48'143.65		54'000.00		55'400.40	
0220.3052.00	AG-Beitr. an Pensionskassen	47'225.90		58'000.00		50'190.60	
0220.3053.00	AG-Beitr. an Unfall- u. KTG-Versich.	31'806.90		31'000.00		32'444.20	
0220.3090.00	Aus- u. Weiterbildung des Personals	12'570.00		13'600.00		15'225.00	
0220.3091.00	Personalwerbung/Rekrutierung	2'979.25				5'065.75	
0220.3099.00	Pers.Anlässe	1'070.00		1'500.00			
0220.3100.00	Büromaterial	13'559.73		15'000.00		12'247.17	
0220.3101.00	Betriebs- u. Verbrauchsmaterial	543.50		600.00		568.25	
0220.3102.00	Drucksachen u. Publikationen	806.60		600.00		876.45	
0220.3110.00	Büromöbel u. Geräte	407.10		2'000.00		2'175.90	
0220.3113.00	Anschaff. IT-Hardware	3'151.20		8'000.00		2'012.55	
0220.3118.00	Anschaff. immat. Anlagen (Software, Lizenzen)	1'280.45		3'300.00		4'005.35	
0220.3130.00	DL Dritter (Telefon, Porti, Geb., Verbandsbeiträge)	20'289.20		21'700.00		18'946.58	
0220.3130.01	DL Dritter (Honorare EDV-Support)	14'957.30		14'000.00		13'907.40	
0220.3130.03	DL Dritter f. Einwohnerkontroll-Wesen	7'095.80		4'000.00		5'530.80	
0220.3132.00	Honorare externe Berater, Experten	12'468.60		45'000.00		14'670.45	
0220.3134.00	Sachversicherungsprämien	4'510.15		4'600.00		4'510.15	
0220.3139.00	Lehringsprüfungen	80.00		1'000.00		580.00	
0220.3150.00	Unterhalt Büromöbel u. Geräte			1'000.00			
0220.3153.00	Unterhalt Hardware			1'000.00			
0220.3158.00	Unterhalt von Software	33'741.25		30'400.00		31'075.70	
0220.3162.00	Kopierer- und Frankiermasch.-Leasing	5'433.90		7'500.00		7'770.95	
0220.3170.00	Reisekosten u. Spesen	3'232.05		6'000.00		5'533.95	
0220.3181.00	Abschreibungen nicht einbringlicher Forderungen aus Lieferungen und Leistungen	122.00					
0220.3300.10	Planmässige Abschreibung Software			2'000.00			
0220.3300.60	Planmässige Abschreibung Mobilien, Fahrzeuge, Geräte	8'765.40		8'100.00		8'728.15	
0220.3320.00	Planmässige Abschreibung Informatik	1'055.45				1'055.45	
0220.3611.00	Entschäd. an Kt. (Servicegebühren)	37'762.55		38'000.00		36'776.15	
0220.3636.00	Beiträge an private Organisationen/Hilfswerke	3'917.00	727.05	4'300.00	200.00	4'704.50	2'226.35
0220.4240.00	Dienstleist.-Gebühren (die keine Amtshandl. sind)		1'242.90		2'300.00		1'046.15
0220.4250.00	Verkaufs-Erlöse (Kopien, Laminieren, etc.)		366.00		500.00		493.00
0220.4250.01	Verkauf Drucksachen, Bücher		2'568.00		1'850.00		2'420.00
0220.4250.02	Strassenkleber Einwohner		18'164.75		2'700.00		5'590.40
0220.4260.00	Rückersatz Dritter (Versich.leist. Betreib.kosten)		688.60				53.30
0220.4290.00	Übrige Entgelte (abgeschr. Forderungen)						1'800.00
0220.4610.00	Entschäd. Bauverwalter-DL z.G. (andere G'den)		3'190.00		4'800.00		3'009.00
0220.4611.00	Entschäd. vom Kt. (KIST-Registerführung)		5'000.00		5'000.00		5'000.00
0220.4612.00	Interne Verrechn. von Dienstleist. z.L. Spez.fi.		2'000.00		2'000.00		2'000.00
0220.4900.00	Interne Verrechnung Büromaterial						



Konto	Erfolgsrechnung Funktionale Gliederung ER HRM2 Einwohnergemeinde	Rechnung 2019		Budget 2019		Rechnung 2018	
		Aufwand	Ertrag	Aufwand	Ertrag	Aufwand	Ertrag
0220.4910.00	Interne Verrechn. von Dienstleist. (ohne Spez.fi)		14'880.00		14'300.00		14'860.00
029	Verwaltungliegenschaften	48'348.48	5'100.00	61'000.00	5'800.00	45'071.78	5'100.00
0290	Verwaltungliegenschaften	48'348.48	5'100.00	61'000.00	5'800.00	45'071.78	5'100.00
0290.3010.00	Löhne Hauswart u. Reing.personal	9'100.30		12'000.00		12'441.65	
0290.3050.00	AG-Beitr. AHV, IV, EO, ALV	639.85		1'000.00		1'036.60	
0290.3053.00	AG-Beitr. an Unfallversich.	326.35		400.00		459.70	
0290.3101.00	Reinigungs- u. Verbrauchsmaterial	680.50		1'000.00		571.30	
0290.3110.00	Maschinen, Geräte u. Fahrzeuge	241.20		1'000.00		170.10	
0290.3120.00	Heizung, Strom, Wasser, Abwasser	13'499.08		15'500.00		17'263.08	
0290.3130.00	Dienstleist. Dritter (Tel., Porti, Gebühren)	1'603.80		2'000.00		1'295.00	
0290.3134.00	Sachversicherungsprämien	4'204.35		5'000.00		1'662.45	
0290.3137.01	Steuern und Abgaben	2'454.10				2'454.10	
0290.3144.00	Gebäude-Unterhalt	9'537.75		14'000.00		1'134.10	
0290.3151.00	Unterhalt App., Masch., Geräte, Werkzeuge			2'000.00		294.95	
0290.3151.01	Einlage in SWVE-Gemein. G'de/Post	4'061.95		5'000.00		4'061.95	
0290.3160.00	Unterschreit. Grenzabstand A. Kunz, Hotel Rössli	1'675.45		1'700.00		1'675.45	
0290.3170.00	Reisekosten und Spesen			100.00		54.10	
0290.3431.00	Nicht baulicher Unterhalt Liegenschaften VV	323.80		300.00		497.25	
0290.4470.00	Mietertrag AHV-Zweigstelle		5'100.00		5'100.00		5'100.00
0290.4479.00	Post-Beitrag an Erneuerungsfonds		700.00		700.00		
1	Öffentliche Ordnung und Sicherheit, Verteidigung	287'715.31	277'113.09	283'500.00	249'300.00	288'730.65	256'013.80
14	Allgemeines Rechtswesen	44'013.85	80'573.20	60'500.00	73'000.00	42'730.85	53'705.40
140	Allgemeines Rechtswesen	44'013.85	80'573.20	60'500.00	73'000.00	42'730.85	53'705.40
1400	Allgemeines Rechtswesen	44'013.85	80'573.20	60'500.00	73'000.00	42'730.85	53'705.40
1400.3130.02	DL Dritter f. Bauwesen (Kantonsgebühren)			30'000.00		27'689.25	
1400.3132.00	Nachführung Vermess.werk	33'356.00		30'500.00		15'041.60	
1400.4210.01	Baupolizegebühren	10'657.85					
1400.4210.02	Einwohnerkontrollgebühren		58'844.50		52'000.00		39'747.60
1400.4210.03	Vormundschaftsgebühren		10'828.70		10'000.00		11'657.80
1400.4260.00	Rückerstattung von Dritten		400.00		500.00		450.00
1400.4631.00	Kantonsbeitrag ÖREB-Kataster		10'500.00		10'500.00		1'850.00
15	Feuerwehr	190'539.89	190'539.89	179'800.00	172'600.00	201'308.40	201'308.40



Konto	Erfolgsrechnung Funktionale Gliederung ER HRM2 Einwohnergemeinde	Rechnung 2019		Budget 2019		Rechnung 2018	
		Aufwand	Ertrag	Aufwand	Ertrag	Aufwand	Ertrag
150	Feuerwehr	190'539.89	190'539.89	179'800.00	172'600.00	201'308.40	201'308.40
1500	Feuerwehr	190'539.89	190'539.89	179'800.00	172'600.00	201'308.40	201'308.40
1500.3000.00	Löhne, Tag- u. Sitz.gelder Behörd./Kommiss.	3'030.65		2'700.00		2'948.60	
1500.3010.00	FW-Einsatz-Sold	43'184.25		55'000.00		53'736.35	
1500.3010.01	Löhne FW-Funktionäre	814.00		3'000.00		153.10	
1500.3050.00	AG-Beitr. AHV, IV, EO, ALV	350.45		400.00		321.40	
1500.3053.00	AG-Beitr. an Unfallversich.	93.70		100.00		76.05	
1500.3090.00	Aus- und Weiterbildung des Personals	13'351.90		13'600.00		11'011.75	
1500.3101.00	Betriebs-, Verbr.mat. (Betr.stoff, Löschschaum, etc.)	3'550.12		2'200.00		6'220.75	
1500.3103.00	Fachliteratur, Zeitschriften	305.00		500.00		397.50	
1500.3111.00	Maschinen, Geräte u. Fahrzeuge	29'058.52		25'300.00		14'737.85	
1500.3112.00	FW-Bekleidung/pers. Ausrüstung	5'165.45		5'000.00		13'999.67	
1500.3113.00	Anschaffung IT-Hardware					612.50	
1500.3120.00	Heizung, Strom, Wasser, Abwasser VV-Lieg.	9'620.72		7'500.00		8'278.77	
1500.3130.00	Dienstleist. Dritter (Tel., Porti, Gebühren)	11'883.70		12'000.00		10'395.95	
1500.3130.01	Dienstleist. Dritter (Naturereignisse, Unterstützung anderer Wehren, etc.)	1'752.50		500.00		3'352.15	
1500.3130.02	Beitrag an Feuerwehrverbände	1'094.00		1'900.00		1'097.40	
1500.3134.00	Sachversicherungsprämien	9'663.90		8'700.00		9'406.60	
1500.3136.00	Dienstleist. Dritter (Atemschutz-Gesund.tests)	1'070.10		1'300.00		540.00	
1500.3137.00	Steuern und Abgaben	8.25				-2'035.80	
1500.3144.00	Unterhalt Hochbauten (Gebäude)	6'818.90		900.00		651.20	
1500.3151.00	Unterhalt App., Masch., Geräte, Fahrzeuge	22'968.78		22'500.00		3'001.45	
1500.3161.00	Mieten, Anlage-Benutz.kosten	117.00		200.00		1'394.00	
1500.3170.00	Reisekosten u. Spesen	1'576.80		2'500.00		1'301.60	
1500.3181.00	Förderungsverluste (FW-Dienstpf.ersatzabg.)	3'472.60		1'500.00		4'995.15	
1500.3300.40	Planmässige Abschr. FW-Magazine	21'588.60		12'500.00		1'904.00	
1500.3702.00	Durchlaufende Beiträge Gemeinden		148'634.80		130'000.00		148'152.30
1500.4200.00	FW-Dienstpflicht-Ersatzabgaben		1'020.00		7'000.00		10'375.10
1500.4240.00	Benütz.gebühren u. DL (verr. FW-Einsätze)		2'540.00		600.00		4'240.00
1500.4270.00	Bussen		571.09		35'000.00		36'637.00
1500.4510.00	Entnahme aus FW-Spez.fi.		37'774.00				1'904.00
1500.4634.00	Beiträge von öff. Unternehm. (GVB)						
1500.4702.00	Durchlaufende Beiträge von Gemeinden und Gemeindeverbänden						
1500.9010.00	Einlagen in Spezialfinanzierung Feuerwehr						
16	Verteidigung	53'161.57	6'000.00	43'200.00	3'700.00	44'691.40	1'000.00
161	Militärische Verteidigung	11'969.20		3'850.00		4'924.95	



Konto	Erfolgsrechnung Funktionale Gliederung ER HRM2 Einwohnergemeinde	Rechnung 2019		Budget 2019		Rechnung 2018	
		Aufwand	Ertrag	Aufwand	Ertrag	Aufwand	Ertrag
1610	Militärische Verteidigung	11'969.20	6'000.00	3'850.00		4'924.95	
1610.3130.00	Dienstleist. Dritter (Entlassungsfeier)	780.00		800.00		581.20	
1610.3134.00	Sachversicherungsprämien	30.65		50.00			
1610.3300.30	Planmäss.Abschr. Kugelfänge	4'343.75		3'000.00		4'343.75	
1610.3636.00	Beiträge an Schützengesellschaften	6'814.80					
162	Zivile Verteidigung	41'192.37	6'000.00	39'350.00	3'700.00	39'766.45	1'000.00
1620	Zivilschutz	3'019.17	6'000.00	4'450.00	3'700.00	4'034.70	1'000.00
1620.3120.00	Heizung, Strom, Wasser, Abwasser ZS-Anlagen	2'455.52		2'800.00		2'062.35	
1620.3130.00	Dienstleist. Dritter (Tel., Porti, Gebühren, etc.)	523.25		100.00		375.90	
1620.3144.00	Unterhalt Hochbauten (Gebäude)			550.00		515.00	
1620.3151.00	Unterhalt App., Masch., Geräte, Werkzeuge			1'000.00		1'081.45	
1620.3170.01	Reisekosten u. Spesen	40.40					
1620.4240.00	an Dritte weiter verrechn. ZS-DL		6'000.00		700.00		1'000.00
1620.4631.00	Kantonsbeiträge an ZS				3'000.00		
1621	Ziviler Gemeindeführungsstab	7'663.20		4'900.00		5'265.75	
1621.3000.00	Löhne, Tag- u. Sitz.gelder Behörd./Kommiss.	3'870.50		3'000.00		2'900.25	
1621.3050.00	AG-Beitr. AHV, IV, EO, ALV	92.10		50.00		70.75	
1621.3053.00	AG-Beitr. an Unfallvers.	5.10				3.55	
1621.3090.00	Aus- u. Weiterbildung des Personals	200.00				200.00	
1621.3100.00	Büromaterial / Verbrauchsmaterial			750.00		612.60	
1621.3110.00	Maschinen, Geräte u. Fahrzeuge			1'000.00		1'270.70	
1621.3130.00	Dienstleistungen Dritter (Telefon, Porti, Gebühren, etc.)	101.50					
1621.3131.00	Planungen und Projektierungen Dritter	2'393.65					
1621.3170.00	Reisekosten u. Spesen	1'000.35		100.00		207.90	
1626	Regionale Zivilschutzorganisation	30'510.00		30'000.00		30'466.00	
1626.3612.00	Kostenanteil reg. ZSO Niesen	30'510.00		30'000.00		30'466.00	
2	Bildung	2'520'121.30	403'518.75	2'496'650.00	345'400.00	2'240'758.86	383'687.20
21	Obligatorische Schule	2'339'333.00	403'518.75	2'310'750.00	345'400.00	2'062'741.86	383'687.20
211	Eingangsstufe	94'405.25		84'900.00		91'268.45	



Konto	Erfolgsrechnung Funktionale Gliederung ER HRM2 Einwohnergemeinde	Rechnung 2019		Budget 2019		Rechnung 2018	
		Aufwand	Ertrag	Aufwand	Ertrag	Aufwand	Ertrag
2110	Kindergarten	94'405.25		84'900.00		91'268.45	
2110.3104.00	Lehrmittel	3'993.90		4'200.00		5'085.20	
2110.3119.00	Übr. nicht aktivierbare Anlagen (Mobililar)			300.00			
2110.3170.00	Reisekosten u. Spesen KG			100.00			
2110.3611.00	Lehrergehälter Kindergarten	90'411.35		80'300.00		86'183.25	
212	Primarstufe	304'912.16		280'000.00		245'660.30	
2120	Primarstufe	304'912.16		280'000.00		245'660.30	
2120.3104.00	Lehrmittel f. Primarstufe	45'390.01		60'000.00		54'642.75	
2120.3611.00	Lehrergehälter Primarstufe	259'522.15		220'000.00		191'017.55	
213	Oberstufe	521'486.90	948.20	455'100.00		389'953.70	
2130	Sekundarstufe I	521'486.90	948.20	455'100.00		389'953.70	
2130.3104.00	Lehrmittel f. Sek.stufe I	12'581.85		14'000.00		10'062.85	
2130.3104.01	Lehrmittel HW-Unterricht	1'838.30		1'700.00		818.10	
2130.3105.00	Lebensmittel, Verbr.mat. (HW-Unterricht)	3'694.85		9'000.00		5'722.80	
2130.3111.00	Maschinen, Geräte, Werkzeuge (HW-Unterricht)	227.40		1'000.00			
2130.3132.00	Honorare ext. Experten (RPK)					861.60	
2130.3611.00	Lehrergehälter Sekundarstufe	-19'915.50		21'400.00		28'376.45	
2130.3612.00	Entschäd. an G'deverband (Sek.schulkosten-Beitr.)	506'900.00		383'000.00		331'000.00	
2130.3612.01	Quarta-Schulgelder	16'160.00		25'000.00		422.40	
2130.3612.02	Schulkostenbeiträge an andere Gemeinden		948.20			12'689.50	
2130.4260.00	Rückstellungen Dritter						
214	Musikschulen	20'041.15		29'000.00		29'101.20	
2140	Musikschulen	20'041.15		29'000.00		29'101.20	
2140.3636.00	Beitr. an priv. Unternehm. (Musikschulen)	20'041.15		29'000.00		29'101.20	
217	Schulliegenschaften	725'083.88	30'861.30	759'700.00		634'672.00	17'830.75
2170	Schulliegenschaften	725'083.88	30'861.30	759'700.00		634'672.00	17'830.75
2170.3010.00	Löhne Schulhauswart	233'373.35		244'000.00		236'016.85	



Konto	Erfolgsrechnung Funktionale Gliederung ER HRM2 Einwohnergemeinde	Rechnung 2019		Budget 2019		Rechnung 2018	
		Aufwand	Ertrag	Aufwand	Ertrag	Aufwand	Ertrag
2170.3010.01	Löhne Schulhaus-Hilfspersonal	8'221.35		8'000.00		8'422.40	
2170.3010.50	Abgrenz. Ferien / Überzeit Personal Schulhäuser	2'200.00				-4'800.00	
2170.3050.00	AG-Beitr. AHV, IV, EO, ALV, FAK	17'258.80		20'000.00		19'541.70	
2170.3052.00	AG-Beitr. an Pensionskassen	20'769.60		21'000.00		19'957.20	
2170.3053.00	AG-Beitr. an Unfall- u. KTG-Versich.	11'113.45		12'000.00		11'197.85	
2170.3090.00	Aus- u. Weiterbildung des Personals	1'865.30		3'000.00		2'059.30	
2170.3091.00	Personalwerbung /Rekrutierung	666.20		1'200.00		73.85	
2170.3101.00	Betriebs-/Verbrauchs-/Reinigungsmaterial Oey	15'262.53		13'000.00		8'951.97	
2170.3101.01	Betriebs-/Verbrauchs-/Reinigungsmaterial Wiriehorn	4'444.42		9'000.00		4'536.98	
2170.3111.00	Maschinen, Geräte, Werkzeuge Oey	8'924.70		5'000.00		6'299.00	
2170.3111.01	Maschinen, Geräte, Werkzeuge Wiriehorn	1'780.20		2'500.00		830.75	
2170.3120.00	Heizung, Strom, Wasser, Abwasser Oey	46'638.48		48'000.00		46'908.84	
2170.3120.01	Heizung, Strom, Wasser, Abw. Wiriehorn	21'639.70		31'000.00		5'175.85	
2170.3130.00	DL Dritter (Telefon, Porti, Geb., Verbandsbeiträge, etc.)	2'439.10				631.80	
2170.3132.00	Honorare externe Berater, Exp. (Arbeitsplatzber.)	193.85					
2170.3134.00	SH-Sachversicherungs-Prämien	17'647.25		20'000.00		18'385.90	
2170.3137.00	Steuern und Abgaben					-14'784.95	
2170.3144.00	Gebäude-Unterhalt Oey	31'706.15		20'000.00		13'550.60	
2170.3144.01	Gebäude-Unterhalt Wiriehorn	3'963.80		2'500.00		3'227.70	
2170.3151.00	Unterhalt App., Masch., Geräte, Werkzeuge, SA Oey	17'890.70		13'500.00		15'701.71	
2170.3151.01	Unterhalt App., Masch., Geräte, Werkzeuge, SA Wiriehorn	3'648.45		5'000.00		1'060.05	
2170.3161.00	Miete, Benützungsgebühren für Fahrzeuge, Geräte, Mobilien, übrige Sachanlagen - Oey	190.00					
2170.3170.00	Reisekosten u. Spesen	895.50		500.00		2'411.40	
2170.3170.01	Reisekosten u. Spesen Hilfspersonal			500.00			
2170.3300.40	Planmässige Abschreibungen Schulhäuser	206'440.20		251'000.00		224'555.25	
2170.3300.60	Planmässige Abschreibung Schulmobiliar	35'774.80		20'000.00			
2170.3660.20	Plan. Abschreibungen Invest.beiträge Gemeinden / Gemeindeverbände	10'136.00		9'000.00		4'760.00	
2170.4240.00	Schulhaus-Benützungsgebühren		13'689.25		12'000.00		13'800.75
2170.4260.00	Rückstellungen Dritter		12'042.05				
2170.4470.00	Mietzinse Liegenschaften VV Oey		5'130.00		3'900.00		4'030.00
218	Tagesbetreuung	157'079.65	73'818.45	168'800.00	54'500.00	164'116.55	65'568.60
2180	Tagesbetreuung	157'079.65	73'818.45	168'800.00	54'500.00	164'116.55	65'568.60
2180.3010.00	Löhne Tagesschulmitarbeiter	108'408.15		111'000.00		116'500.20	
2180.3010.01	Löhne Aufgabenhilfe	1'558.05		5'000.00		3'895.60	
2180.3010.50	Abgrenz. Ferien / Überzeit Personal Tagesbetreuung	-700.00				1'900.00	
2180.3050.00	AG-Beitr. AHV, IV, EO, ALV	7'100.35		9'400.00		8'546.85	
2180.3053.00	AG-Beitr. an Unfall- u. KTG-Versich.	4'348.65		5'400.00		4'640.05	
2180.3090.00	Personal- Aus- u. Weiterbildung (Tagesschule)	890.00		1'000.00		1'119.00	



Konto	Erfolgsrechnung Funktionale Gliederung ER HRM2 Einwohnergemeinde	Rechnung 2019		Budget 2019		Rechnung 2018	
		Aufwand	Ertrag	Aufwand	Ertrag	Aufwand	Ertrag
2180.3091.00	Personalwerbung/Rekrutierung	367.60		1'000.00		901.55	
2180.3101.00	Betriebs-, Verbr.mat.	1'798.60		2'500.00		23'135.75	
2180.3105.00	Lebensmittel	28'724.85		27'000.00		446.95	
2180.3111.00	Maschinen, Geräte, Werkzeuge (Tagesschule)	1'387.95		1'500.00		1'058.30	
2180.3130.00	Dienstleist. Dritter (Tel., Porti, Gebühren)	1'328.40		1'000.00		1'972.30	
2180.3170.00	Reisekosten u. Spesen	1'605.80		4'000.00			
2180.3181.00	Abschreibungen nicht einbringlicher Forderungen aus Lieferungen und Leistungen	261.25	12'122.70		12'000.00		11'122.80
2180.4240.00	Eltern- u. übrige Beiträge für Betreuung		38'892.00		30'000.00		36'943.80
2180.4240.01	Eltern- u. übrige Beiträge für Verpflegung				500.00		365.50
2180.4240.02	Eltern- u. übrige Beiträge für Aufgabenbetreuung						5'122.35
2180.4260.00	Rückersatz. Dritter (Versich.leist.)		22'803.75		12'000.00		12'014.15
2180.4631.00	Ki.beitr. an Tagesschule						
219	Obligatorische Schule	516'324.01	297'890.80	533'250.00	275'000.00	507'969.66	300'287.85
2190	Schulleitung und Schulverwaltung	103'397.40	950.00	62'500.00	5'000.00	79'319.35	1'730.00
2190.3000.00	Schuko-Tag- u. Sitz.gelder u. Entschäd.	8'779.90		10'500.00		8'786.25	
2190.3010.00	Löhne Schulsekretariat	44'055.10		31'400.00		35'335.35	
2190.3010.50	Abgrenz. Ferien / Löhne Schulsekretariat	-800.00				-5'500.00	
2190.3050.00	AG-Beitr. AHV, IV, EO, ALV	3'547.00		2'800.00		3'213.35	
2190.3052.00	AG-Beitr. an Pensionskassen	3'304.65		2'700.00		2'494.90	
2190.3053.00	AG-Beitr. an Unfall- u. KTG-Versich.	2'105.55		1'600.00		1'562.45	
2190.3090.00	Lehrkräfte Aus- u. Weiterbildung	4'079.50		6'000.00		3'442.70	
2190.3091.00	Personalanlässe	5'621.15				370.10	
2190.3099.00	Personalanlässe	1'737.50		1'500.00		1'276.10	
2190.3170.00	Schulbeh.u. Schulleitungs-Spesen/Schluss-Essen	6'120.70		6'000.00		6'061.15	
2190.3300.60	Planmässige Abschreibungen Mobilien, Fahrzeuge, Geräte	24'846.35	950.00		5'000.00	22'277.00	1'730.00
2190.4260.00	Rückersatzung Dritter						
2192	Schulbibliothek	9'542.55		10'800.00		9'538.30	
2192.3103.00	Fachliteratur, Zeitschriften (Bücher f. Schulbibl.)	3'247.55		4'500.00		3'243.30	
2192.3130.00	Bibl.vereine, Schulbibl.-Betreuung	6'295.00		6'300.00		6'295.00	
2195	Schülertransporte	305'110.99	284'002.30	343'100.00	270'000.00	334'801.26	296'557.85
2195.3010.00	Löhne Schulbusfahrer	162'552.70		180'000.00		188'787.30	
2195.3050.00	AG-Beitr. AHV, IV, EO, ALV	10'549.40		14'600.00		12'594.65	
2195.3052.00	AG-Beitr. an Pensionskassen	8'504.85		11'500.00		11'021.60	
2195.3053.00	AG-Beitr. an Unfall- u. KTG-Versich.	7'211.80		7'900.00		7'451.30	



Konto	Erfolgsrechnung Funktionale Gliederung ER HRM2 Einwohnergemeinde	Rechnung 2019		Budget 2019		Rechnung 2018	
		Aufwand	Ertrag	Aufwand	Ertrag	Aufwand	Ertrag
2195.3090.00	Personal- Aus- u. Weiterbildung (Schulbusfahrer)	4'954.20		5'200.00		3'550.40	
2195.3091.00	Personalwerbung / Rekrutierung	346.10		600.00			
2195.3101.00	Schulbus-Kraftstoff	15'030.72		17'000.00		16'283.21	
2195.3101.01	Betriebs-, Verbr.mat. (Schulbusse)			500.00			
2195.3111.00	Maschinen, Geräte und Werkzeuge	248.15					
2195.3130.00	Sekundarschulbus-Betrieb	12'439.40		15'000.00		12'665.55	
2195.3130.01	Dienstleist. Dritter (Eltern-Schülertransporte)	37'940.50		26'000.00		26'937.00	
2195.3134.00	Schulbus-Versich.prämien	8'797.55		13'000.00		10'017.05	
2195.3137.00	Schulbus-Fz.steuern	3'424.90		3'500.00		3'424.90	
2195.3151.00	Schulbus-Unterhalt	22'104.52		26'000.00		21'288.85	
2195.3160.00	Schulbus-Garagenmiete	3'640.00		3'000.00		3'300.00	
2195.3161.00	Schulbus, Miete von Fahrzeugen			1'000.00			
2195.3170.00	Schulbus-Spesen	1'075.95		3'300.00		2'999.60	
2195.3300.60	Planmässige Abschreib. Mobilien, Fahrzeuge, Geräte	5'550.00		6'000.00		5'550.00	
2195.3611.00	Schulleit.lohnrück. an ERZ (Schülertransporte)	740.25		9'000.00		8'929.85	
2195.4260.00	Rückerstattungen Dritter		1'593.65				
2195.4260.01	Rückerstattungen Dritter (Versicherungsleistungen)		2'913.65				20'770.85
2195.4631.00	Kantonsbeiträge an Schülertransport		274'495.00				270'787.00
2195.4636.00	Beitrag Rieder-Legat an Schülertransport		5'000.00				5'000.00
2198	Schulfonds	98'273.07	12'938.50	116'850.00	5'000.00	84'310.75	2'000.00
2198.3100.00	Büromaterial Schulsekretariat	244.00		500.00		192.85	
2198.3111.00	Maschinen, Geräte alle Schul-Stufen (ohne IT)	3'771.40		5'000.00		2'897.20	
2198.3113.00	IT-Anschaffungen	13'222.20		5'000.00		6'903.15	
2198.3116.00	Medizinisches Material (Schulapotheke)	256.85		500.00		541.45	
2198.3130.01	DL Dritter (Telefon, Porti, Geb. Verb.beiträge)	3'206.65		8'200.00		6'170.90	
2198.3151.00	Unterhalt App., Geräte, Werkzeuge alle Schulstufen	16'597.35		10'500.00		15'234.65	
2198.3153.00	IT-Unterhalt (Hardware) alle Schul-Stufen	3'636.95		3'000.00		2'662.80	
2198.3158.00	Software-Unterhalt alle Schul-Stufen	24'268.10		20'000.00		21'292.35	
2198.3170.00	Lehrer-(Reise)Spesen alle Stufen (ohne KG)			1'000.00			
2198.3171.01	Exkursionen, Schulreisen, Lager, Schulbaden	33'069.57		31'150.00		28'415.40	
2198.3300.60	Planmässige Abschreibung Mobilien, Fahrzeuge, Geräte			22'000.00			
2198.3660.20	Planmässige Abschreibungen Invest.beiträge Gemeindeverbände			10'000.00			
2198.4260.00	Rückerstatt. Dritter (keiner Schul-Stufe zuordn.bar)		12'938.50				2'000.00
22	Sonderschulen	179'908.30		185'000.00		177'147.00	
220	Sonderschulen	179'908.30		185'000.00		177'147.00	
2200	Sonderschulen	179'908.30		185'000.00		177'147.00	



Konto	Erfolgsrechnung Funktionale Gliederung ER HRM2 Einwohnergemeinde	Rechnung 2019		Budget 2019		Rechnung 2018	
		Aufwand	Ertrag	Aufwand	Ertrag	Aufwand	Ertrag
2200.3612.00	G'debeitr. an SpezJ u. IBEM	179'908.30		185'000.00		177'147.00	
29	Übriges Bildungswesen	880.00		900.00		870.00	
299	Bildung	880.00		900.00		870.00	
2991	Erwachsenenbildung	880.00		900.00		870.00	
2991.3635.00	Beitr. an priv. Unternehm. (Volkshochschule)	880.00		900.00		870.00	
3	Kultur, Sport und Freizeit, Kirche	81'420.00	9'883.95	95'750.00		87'983.95	
31	Kulturerbe	180.00		150.00		210.00	
312	Denkmalpflege und Heimatschutz	180.00		150.00		210.00	
3120	Denkmalpflege und Heimatschutz	180.00		150.00		210.00	
3120.3636.00	Beitr. an priv. Org. (Denkmalpf./Heimatschutz)	180.00		150.00		210.00	
32	Kultur, übrige	26'423.75		26'800.00		30'606.80	
321	Bibliotheken	7'000.00		7'000.00		9'000.00	
3210	Bibliotheken	7'000.00		7'000.00		9'000.00	
3210.3636.00	Beitr. an priv. Org. (Erwachsenenbibliothek)	7'000.00		7'000.00		9'000.00	
322	Konzert und Theater	3'600.00		4'000.00		4'575.00	
3220	Konzert und Theater	3'600.00		4'000.00		4'575.00	
3220.3636.00	Beitr. an Orts-Vereine	1'500.00		1'500.00		1'800.00	
3220.3636.01	Konzert-/Theater/Ausstell.-Beiträge	2'100.00		2'500.00		2'775.00	
329	Kultur	15'823.75		15'800.00		17'031.80	
3290	Übrige Kultur	15'823.75		15'800.00		17'031.80	
3290.3000.00	Löhne, Tag- u. Sitz.gelder Kulturkomm.	2'504.80		2'500.00		2'518.00	



Konto	Erfolgsrechnung Funktionale Gliederung ER HRM2 Einwohnergemeinde	Rechnung 2019		Budget 2019		Rechnung 2018	
		Aufwand	Ertrag	Aufwand	Ertrag	Aufwand	Ertrag
3290.3050.00	AG-Beitr. AHV,IV,EO,ALV			100.00		77.15	
3290.3053.00	AG-Beitr. an Unfall- u. KTG-Vers.					3.90	
3290.3102.00	Drucksachen (Bücher, Broschüren, etc.)	500.00					
3290.3130.00	DL Dritter (Jungbürger-/1.Aug.feier, Ehrungen)	6'711.50		7'800.00		7'571.75	
3290.3130.01	DL Dritter f. KuKo-Anlässe					2'000.00	
3290.3130.02	DL Dritter Dorfschmuck (Blumenkistchen, etc.)	426.50					
3290.3170.00	KuKo-Reisekosten u. Spesen	599.40		600.00		500.00	
3290.3632.00	Beitrag Gde-Verb. Kulturförderung	3'735.00		4'100.00		4'061.00	
3290.3636.00	Beiträge an private Organisationen ohne Erwerbszweck	1'275.00		700.00		300.00	
34	Sport und Freizeit	54'816.25	9'883.95	68'800.00		57'167.15	
341	Sport	7'380.00		9'000.00		7'790.00	
3410	Sport	7'380.00		9'000.00		7'790.00	
3410.3636.00	Sport-Jugendförderung	6'930.00		7'100.00		7'090.00	
3410.3636.01	Beiträge an Kinderturnen	350.00		1'500.00		700.00	
3410.3636.02	Beiträge an div. Vereine	100.00		400.00			
342	Freizeit	47'436.25	9'883.95	59'800.00		49'377.15	
3420	Freizeit	47'436.25	9'883.95	59'800.00		49'377.15	
3420.3010.00	Löhne Wanderwegmitarbeiter	23'724.85		30'000.00		32'702.60	
3420.3050.00	AG-Beitr. AHV,IV,EO,ALV	308.50		2'500.00		233.05	
3420.3053.00	AG-Beitr. an Unfall- u. KTG-Vers.	144.45		1'000.00		194.10	
3420.3101.00	Betriebs-, Verbrauchsmaterial	636.60		500.00		439.15	
3420.3134.00	Sachversicherungsprämien	449.00		600.00		447.15	
3420.3141.00	Unterhalt Wanderwege	15'614.90		14'500.00		3'893.50	
3420.3170.00	Reisekosten und Spesen	4'422.95		7'500.00		9'467.60	
3420.3635.00	Beitrag an Berner Wanderwege	440.00		500.00		440.00	
3420.3636.00	Beitrag Aktion Ferienpass / Vita Parcours	1'695.00	4'883.95	2'700.00		1'560.00	
3420.4479.00	Übrige Erträge Liegenschaften VV		5'000.00				
3420.4636.00	Beiträge von privaten Organisationen ohne Erwerbszweck						
4	Gesundheit	16'645.90		23'700.00		18'569.99	
42	Ambulante Krankenpflege	853.00		4'600.00		853.00	
421	Ambulante Krankenpflege	100.00		2'300.00		100.00	



Konto	Erfolgsrechnung Funktionale Gliederung ER HRM2 Einwohnergemeinde	Rechnung 2019		Budget 2019		Rechnung 2018	
		Aufwand	Ertrag	Aufwand	Ertrag	Aufwand	Ertrag
4210	Ambulante Krankenpflege						
4210.3636.00	Spitex/MeGS-S-Beitrag	100.00		2'300.00		100.00	
422	Rettungsdienste	753.00		2'300.00		753.00	
4220	Rettungsdienste	753.00		2'300.00		753.00	
4220.3636.00	SAC/Rettdienst/Samariter-Beiträge	753.00		2'300.00		753.00	
43	Gesundheit	14'510.60		18'900.00		15'035.25	
432	Krankheitsbekämpfung, übrige	1'661.00		2'000.00		1'653.00	
4320	Krankheitsbekämpfung, übrige	1'661.00		2'000.00		1'653.00	
4320.3636.00	Beiträge an Gesundheitsorg. (Cereb., Lungenliga. etc.)	1'661.00		2'000.00		1'653.00	
433	Schulgesundheitsdienst	12'849.60		16'900.00		13'382.25	
4330	Schulgesundheitsdienst	4'409.70		7'200.00		5'224.75	
4330.3010.00	Löhne Läusekontrollen	1'574.50		3'500.00		2'377.90	
4330.3050.00	AG-Beitr. AHV, IV, EO, ALV	113.50		300.00		192.45	
4330.3053.00	AG-Beitr. an Unfall- u. KTG-Versich.	56.90		100.00		85.90	
4330.3101.00	Betriebs-, Verbrauchsmaterial			100.00		9.70	
4330.3136.00	Schularzt-Honorare	2'585.00		3'000.00		2'465.00	
4330.3170.00	Reisekosten und Spesen	79.80		200.00		93.80	
4331	Schulzahnpflege	8'439.90		9'700.00		8'157.50	
4331.3010.00	Löhne Verwalt. u. Betr.personal	229.75		1'200.00		312.60	
4331.3050.00	AG-Beitr. AHV, IV, EO, ALV	16.60		100.00		25.40	
4331.3053.00	AG-Beitr. an Unfall- u. KTG-Versich.	8.30				14.70	
4331.3101.00	Betriebs-, Verbrauchsmat. (Zahnkarten etc.)	506.45		300.00		310.60	
4331.3136.00	Schulzahnarzt-Honorare	6'616.80		8'000.00		7'470.40	
4331.3170.00	Reisekosten und Spesen	12.00		100.00		23.80	
4331.3612.00	Entschädigungen an Gemeinden, Gemeindeverbände	1'050.00					
49	Gesundheitswesen	1'282.30		200.00		2'681.74	



Konto	Erfolgsrechnung Funktionale Gliederung ER HRM2 Einwohnergemeinde	Rechnung 2019		Budget 2019		Rechnung 2018	
		Aufwand	Ertrag	Aufwand	Ertrag	Aufwand	Ertrag
490	Gesundheitswesen	1'282.30		200.00		2'681.74	
4900	Gesundheitswesen	1'282.30		200.00		2'681.74	
4900.3116.00	Medizinische Geräte (öffentlich - Defibrillator, etc.)	1'282.30		200.00		2'681.74	
4900.3150.00	Unterhalt medizinische Geräte (öffentl. Defibrillator, etc.)						
5	Soziale Sicherheit	1'749'133.14	101'219.30	1'883'450.00	98'400.00	1'808'747.50	111'168.80
53	Alter + Hinterlassene	640'827.20	92'942.00	659'350.00	98'400.00	656'963.80	106'203.35
531	Alters- und Hinterlassenenversicherung AHV	157'460.40	92'942.00	160'850.00	98'400.00	181'034.00	106'203.35
5310	Alters- und Hinterlassenenversicherung AHV	157'460.40	92'942.00	160'850.00	98'400.00	181'034.00	106'203.35
5310.3010.00	Löhne AHV-Zweigstelle	120'791.85		119'000.00		138'067.85	
5310.3010.50	Abgrenz. Ferien / Überzeit Personal AHV-Zweigstelle	-2'400.00				-3'700.00	
5310.3050.00	AG-Beitr. AHV, IV, EO, ALV	8'706.05		9'700.00		10'018.80	
5310.3052.00	AG-Beitr. an Pensionskassen	10'492.80		10'100.00		13'512.70	
5310.3053.00	AG-Beitr. an Unfall- u. KTG-Versich.	5'698.60		5'600.00		6'574.65	
5310.3090.00	Aus- u. Weiterbildung des Personals	1'700.00		3'000.00		800.00	
5310.3091.00	Personalwerbung/Rekrutierung					1'926.00	
5310.3113.00	Anschaff. IT-Hardware			500.00		1'139.00	
5310.3118.00	Anschaff. immat. Anlagen (Software)						
5310.3130.00	DL Dritter (Telefon, Porti, Gebühren, Verbandsbeiträge)	159.80					
5310.3150.00	Unterhalt Büromöbel u. Geräte			500.00			
5310.3160.00	Miete AHV-Büro	5'100.00		5'100.00		5'100.00	
5310.3170.00	Reisekosten u. Spesen	281.30		1'000.00		685.00	
5310.3636.00	Mitgliederbeitr. bern. AHV-Zw.leiter	50.00		50.00		50.00	
5310.3900.00	Verrechn. Büromaterial-Aufwand	2'000.00		2'000.00		2'000.00	
5310.3910.00	Verr. Verwalt.aufw. (Lehrpersonal z.L. AHV)	4'880.00		4'300.00		4'860.00	
5310.4611.00	AKB Verwalt.kostenrückerstatt.		17'850.80		27'000.00		19'208.80
5310.4612.00	G'debeiträge an reg. AHV-Zw'stelle		75'091.20		71'400.00		86'994.55
532	Ergänzungsleistungen AHV / IV	480'466.00		497'000.00		473'049.00	
5320	Ergänzungsleistungen AHV / IV	480'466.00		497'000.00		473'049.00	
5320.3631.00	Lastenausgl.beitr. an Kt. (EL)	480'466.00		497'000.00		473'049.00	



Konto	Erfolgsrechnung Funktionale Gliederung ER HRM2 Einwohnergemeinde	Rechnung 2019		Budget 2019		Rechnung 2018	
		Aufwand	Ertrag	Aufwand	Ertrag	Aufwand	Ertrag
535	Leistungen an das Alter	2'900.80		1'500.00		2'880.80	
5350	Leistungen an das Alter	2'900.80		1'500.00		2'880.80	
5350.3636.00	Beitr. an Altersinstitut. (und Frauenver. f. Alten.Bescherung)	2'900.80		1'500.00		2'880.80	
54	Familie und Jugend	20'955.94		49'300.00		38'594.65	
541	Familienzulagen	12'877.00		8'600.00		9'248.00	
5410	Familienzulagen	12'877.00		8'600.00		9'248.00	
5410.3631.00	Lastenausgl.beitr. an Kt. (FAZU NE)	12'877.00		8'600.00		9'248.00	
544	Jugendschutz	2'191.50		16'200.00		14'123.95	
5440	Jugendschutz allgemein	2'191.50		16'200.00		14'123.95	
5440.3000.00	Löhne, Tag- und Sitzungsgelder Jugendkommission	1'664.70				884.70	
5440.3050.00	AG-Beitr. AHV, IV, EO, ALV	15.40					
5440.3053.00	AG-Beitr. an Unfall- u. KTG-Versich.	10.05					
5440.3110.00	Jugendraum-Mobiliar/Einrichtung	200.00		500.00			
5440.3120.00	Strom f. Jugendraum			200.00			
5440.3150.00	Jugendraum-Mobiliar-Unterhalt			500.00			
5440.3170.00	Reisekosten u. Spesen	403.50				247.90	
5440.3636.00	Off. Jugendarbeit Niesen	-102.15		15'000.00		12'991.35	
545	Leistungen an Familien	5'887.44		24'500.00		15'222.70	
5451	Kinderkrippen und Kinderhorte	5'887.44		24'500.00		15'222.70	
5451.3636.00	Beitr. an priv. Org. (KITA Wimmis)	2'093.60		4'500.00		222.70	
5451.3636.01	Beitr. an priv. Org. (KITA Diemtighuus)	3'793.84		20'000.00		15'000.00	
57	Sozialhilfe und Asylwesen	1'087'350.00	8'277.30	1'174'800.00		1'113'189.05	4'965.45
579	Sozialhilfe	1'087'350.00	8'277.30	1'174'800.00		1'113'189.05	4'965.45
5790	Sozialhilfe	7'570.90		8'400.00		974.40	
5790.3000.00	Löhne, Tag- und Sitzungsgelder Asylkommission			1'000.00			



Konto	Erfolgsrechnung Funktionale Gliederung ER HRM2 Einwohnergemeinde	Rechnung 2019		Budget 2019		Rechnung 2018	
		Aufwand	Ertrag	Aufwand	Ertrag	Aufwand	Ertrag
5790.3636.00	Beitr. an priv. soz. Org.	7'570.90		7'400.00		974.40	
5796	Regionaler Sozialdienst	926.10	8'277.30	37'400.00		4'337.65	4'965.45
5796.3130.00	DL Dritter	400.00		400.00		400.00	
5796.3612.00	Beitr. an reg. Soz.dienste	526.10		37'000.00		3'937.65	
5796.4260.00	Inkassoprovisionen (Sozialdienst / Allimenten)		8'277.30				4'965.45
5799	Lastenausgleich Sozialhilfe	1'078'853.00		1'129'000.00		1'107'877.00	
5799.3611.00	Lastenausgl.beitr. an Kt. (Soz.hilfe)	1'078'853.00		1'129'000.00		1'107'877.00	
6	Verkehr und Nachrichtenübermittlung	1'008'789.40	75'592.10	1'036'750.00	47'300.00	1'128'223.90	55'440.00
61	Strassenverkehr	688'898.80	44'008.65	703'600.00	16'700.00	719'057.50	27'580.55
615	Gemeindestrassen	680'982.00	44'008.65	693'600.00	16'700.00	712'019.35	27'580.55
6150	Gemeindestrassen	676'120.75	24'530.65	687'100.00	5'500.00	711'129.05	27'580.55
6150.3010.00	Löhne Wegmeister	80'647.65		82'700.00		54'490.65	
6150.3010.01	Löhne Wegmeister-Hilfspersonal	30'029.00		50'000.00		34'342.05	
6150.3050.00	AG-Beitr. AHV, IV, EO, ALV, FAK	6'976.80		10'800.00		5'944.75	
6150.3052.00	AG-Beitr. an Pensionskassen	7'141.20		7'000.00		4'796.00	
6150.3053.00	AG-Beitr. an Unfall u. KTG-Versich.	4'852.10		5'600.00		3'745.25	
6150.3090.00	Personal-Weiterbildung			1'000.00			
6150.3091.00	Personalwerbung / Rekrutierung						
6150.3101.00	Streusalz- / Splitter-Einkauf	36'404.70		26'000.00		984.80	
6150.3101.01	Betriebs- + Verbr.mat. f.Strassenunterhalt	5'352.80		10'000.00		34'121.85	
6150.3111.00	Masch., Mob., Fahrzeuge	12'333.20		30'000.00		3'290.20	
6150.3120.00	Strom f. Strassen-Beleuchtung	7'497.50		15'000.00		13'182.60	
6150.3120.01	Heizung, Strom, Wasser, Abwasser	728.20		700.00		9'028.60	
6150.3130.00	Dienstleistungen Dritter	3'769.95		10'500.00		8'931.25	
6150.3130.01	Dienstleistungen Dritter Strassenbeleuchtung (Wartung, etc.)	6'262.95		1'300.00			
6150.3132.00	DL Dritter (Ing.honorare, Fachexperten, etc.)			5'000.00		4'624.40	
6150.3134.00	Sachversicherungsprämien	4'269.55		3'700.00		3'676.85	
6150.3137.00	Steuern und Abgaben	1'568.40		1'200.00		1'354.50	
6150.3141.00	Strassenunterhalt	123'663.70		112'000.00		200'350.35	
6150.3141.01	DL Dritter f. Schneeräumung	223'697.70		220'000.00		232'755.00	
6150.3151.00	Masch.-, Geräte-, Fz-Unterhalt	1'414.55		6'000.00		2'844.00	
6150.3160.00	Miet- u. Pachtzinse Str.-Magazine	1'850.00				1'180.00	



Konto	Erfolgsrechnung Funktionale Gliederung ER HRM2 Einwohnergemeinde	Rechnung 2019		Budget 2019		Rechnung 2018	
		Aufwand	Ertrag	Aufwand	Ertrag	Aufwand	Ertrag
6150.3161.00	Salzsilo-Miete	3'661.80		3'000.00		3'861.80	
6150.3169.00	Übrige Mieten und Benützungsgebühren					125.00	
6150.3170.00	Reisekosten und Spesen	9'987.70		1'500.00		16'773.25	
6150.3300.10	Planmässige Abschreibungen Strassen	71'124.60		56'500.00		52'982.20	
6150.3300.30	Planmass. Abschreib. übr. Tiefbauten	19'769.75		21'100.00		17'743.70	
6150.3300.40	Planmässige Abschreibungen Gebäude (Werkhof, etc.)	7'703.95		6'500.00			11'990.00
6150.3300.60	Planmässige Abschreibungen Mobilien, Fahrzeuge, Geräte	5'413.00			1'500.00		1'250.00
6150.4120.00	Nutzungsentschädigung						2'430.00
6150.4240.00	Dienstleistungsertrag Wegwesen		2'692.50				565.00
6150.4472.00	Ertrag Parkplatzbewirtschaftung		6'568.55				4'960.05
6150.4479.00	Übrige Erträge Liegenschaften VV				4'000.00		5'044.00
6150.4630.00	Strassenunterhaltsbeiträge Militär (Bund)		3'946.00				1'341.50
6150.4631.00	Kantonsbeiträge für Strassenbeleuchtung		11'323.60				
6150.4635.00	Strassenunterhaltsbeiträge Dritte						
6155	Parkplätze	4'861.25	19'478.00	6'500.00	11'200.00	890.30	
6155.3120.00	Stromkosten Ticketautomat (etc.)	271.15				277.60	
6155.3130.00	Dienstleistungen Dritter	3'604.35		6'000.00			
6155.3137.00	Steuern und Abgaben	985.75		500.00		612.70	
6155.3141.00	Unterhalt Parkplätze						
6155.4240.00	Ertrag Winterparkkarten		19'478.00		11'200.00		
6155.4472.00	Ertrag Parkplatzbewirtschaftung						
618	Privatstrassen	7'916.80		10'000.00		7'038.15	
6180	Privatstrassen	7'916.80		10'000.00		7'038.15	
6180.3660.60	Planmass. Abschr. Str.inv.beiträge an Genoss.	7'916.80		10'000.00		7'038.15	
62	Öffentlicher Verkehr	236'557.60	31'583.45	249'850.00	30'600.00	239'964.10	27'859.45
629	Öffentlicher Verkehr	236'557.60	31'583.45	249'850.00	30'600.00	239'964.10	27'859.45
6290	Öffentlicher Verkehr	28'563.00	28'565.00	28'600.00	28'000.00	28'000.00	25'267.00
6290.3130.00	DL Dritter (SBB-G'de-Flexi-GA)	28'000.00		28'000.00		28'000.00	
6290.3300.40	Planmässige Abschreibungen Hochbauten VV	563.00		600.00			2'500.00
6290.4240.00	Benütz.geb. (SBB-G'de-Flexi-GA) Auswärtige						6'432.00
6290.4240.01	Benütz.geb. (SBB-G'de-Flexi-GA) Einwohner						16'335.00
6290.4240.02	Benützungsgebühren (SBB-G'de-Flexi GA)		28'305.00		28'000.00		



Konto	Erfolgsrechnung Funktionale Gliederung ER HRM2 Einwohnergemeinde	Rechnung 2019		Budget 2019		Rechnung 2018	
		Aufwand	Ertrag	Aufwand	Ertrag	Aufwand	Ertrag
6290.4240.03	Benützungsgebühren (SBB-G'de-Flexi-GA) Aktion		260.00				
6291	Gemeindeanteil Öffentlicher Verkehr	207'994.60	3'018.45	221'250.00	2'600.00	211'964.10	2'592.45
6291.3611.00	Beitrag Postauto-Zusatzkurs	5'185.00		5'200.00		5'185.00	
6291.3614.00	Entschädigung an öffentliche Unternehmen (Moonliner, ...)	1'311.55		1'600.00		1'543.00	
6291.3631.00	Lastenausgl.beitr. an Kt. (öV)	201'498.05		214'450.00		205'236.10	
6291.4390.00	Übriger Ertrag		426.90				
6291.4635.00	Kostenanteil an Postauto-Zusatzkurs		2'591.55		2'600.00		2'592.45
63	Verkehr, übrige	83'333.00		83'300.00		169'202.30	
633	Sonstige Transportsysteme	83'333.00		83'300.00		169'202.30	
6330	Sonstige Transportsysteme	83'333.00		83'300.00		169'202.30	
6330.3635.00	Beiträge an Wiriehornbahnen AG	50'000.00		50'000.00		50'000.00	
6330.3635.01	Beiträge an Grimmialpbergbahnen Diemtigtal AG	22'500.00		22'500.00			
6330.3635.02	Beiträge an Springenboden AG	10'833.00		10'800.00		11'19'202.30	
6330.3800.00	Ausserordentlicher Aufwand Wiriehornbahnen AG						
7	Umweltschutz und Raumordnung	2'718'643.78	2'563'943.03	2'503'080.00	2'320'380.00	2'409'278.98	2'274'940.48
72	Abwasserentsorgung	972'442.45	972'442.45	553'900.00	553'900.00	724'680.80	724'680.80
720	Abwasserentsorgung	972'442.45	972'442.45	553'900.00	553'900.00	724'680.80	724'680.80
7201	Abwasserentsorgung [Gemeindebetrieb]	972'442.45	972'442.45	553'900.00	553'900.00	724'680.80	724'680.80
7201.3101.00	Porti, Verbr.mat.	511.95		800.00		552.35	
7201.3120.00	DL Dritter (Energie)	694.02		400.00		106.06	
7201.3132.00	Ing.honorare f. ARA-Projekte	1'132.10		3'000.00		956.45	
7201.3143.00	Unterhalt Tiefbauten (Kanalnetz)	17'834.40		28'000.00		20'965.70	
7201.3181.00	Abschreibungen nicht einbringlicher Forderungen aus Lieferungen und Leistungen	571.58				1'115.45	
7201.3300.30	Planmässige Abschreib. Abwasser-Invest.	3'244.75				3'095.70	
7201.3510.10	Einlage in Spez.fi. Werterhalt nach Wiederbe.wert	333'600.00		220'000.00		68'601.00	
7201.3510.50	Einlage in Spez.fi. Werterhalt aus Anschl.gebühren	5'000.00		-40'000.00		190'080.00	
7201.3612.00	Intern verr. Dienstleist. z.L. Spez.fi.	90'633.65		5'000.00		5'000.00	
7201.3632.00	Betriebsbeitr. ARA Thunersee	56'718.76		120'000.00		100'377.65	
7201.3632.01	Betriebsbeitr. ARNI-Verband	4'059.70		50'000.00		72'252.35	
7201.3660.20	Planmässige Abschreib. Invest.beitr. ARA/ARNI			5'000.00		4'167.20	



Konto	Erfolgsrechnung Funktionale Gliederung ER HRM2 Einwohnergemeinde	Rechnung 2019		Budget 2019		Rechnung 2018	
		Aufwand	Ertrag	Aufwand	Ertrag	Aufwand	Ertrag
7201.4210.00	Gebühren für Amtshandlungen (amtliche Gebühren / Bewilligungen)		92.85		51'000.00		523'027.90
7201.4240.00	Benutz.gebühren u. DL		535'524.15		40'000.00		190'080.00
7201.4240.50	ARA-Anschlussgebühren		333'600.00		3'900.00		4'310.00
7201.4409.00	Intern verr. Zins/Finanzaufwand z.G. Spez.fi.		4'940.00				7'262.90
7201.4510.00	Entnahmen aus Spez.fi. Werterhalt		98'285.45				
7201.9010.00	Einlage in Spez.fi. EK	458'441.54		161'700.00		257'410.89	
73	Abfall	306'711.24	306'711.24	330'630.00	330'630.00	294'979.93	294'979.93
730	Abfall	306'711.24	306'711.24	330'630.00	330'630.00	294'979.93	294'979.93
7300	Tierkörperbeseitigung	74'547.11	74'547.11	90'000.00	90'000.00	65'623.52	65'623.52
7300.3101.00	Betriebs- u. Verbr.material	417.45		300.00		423.75	
7300.3111.00	Maschinen, Geräte u. Werkzeuge	1'451.70		1'500.00			
7300.3120.00	Heizung, Strom, Wasser, Abwasser (Liegenschaften VV)	1'930.68		4'000.00		3'490.92	
7300.3130.00	DL Dritter f. TKS-Betreuung (Mandatsvertrag)	18'000.00		18'000.00		18'000.00	
7300.3130.01	TK-Entsorgungskosten	40'464.55		50'000.00		38'799.90	
7300.3134.00	Sachversicherungsprämien	205.10		200.00		204.70	
7300.3144.00	Unterhalt Hochbauten (TKS)	9'406.25		12'000.00		987.00	
7300.3151.00	Unterhalt Masch., Geräte, Fahr- u. Werkzeuge	171.38		1'500.00		1'217.25	
7300.3181.00	Abschreibungen nicht einbringlicher Forderungen	2'500.00		2'500.00		2'500.00	
7300.3910.00	Intern verr. Verwalt.aufwand						
7300.4240.00	Schlachtabfall-Entsorg.gebühren				2'000.00		
7300.4260.00	Rückersatz. Dritter (Kad.-Hofabfuhr)		3'350.70		2'000.00		4'149.25
7300.4610.00	Übertrag Nettoaufw. z.L. Abfallbeseitigung		23'081.86		27'700.00		19'807.07
7300.4612.00	TKS Beiträge Verbandsgemeinden		48'114.55		58'300.00		41'667.20
7301	Abfall [Gemeindebetrieb]	232'164.13	232'164.13	240'630.00	240'630.00	229'356.41	229'356.41
7301.3010.00	Löhne Verwaltungs- u. Betriebspersonal	451.55		1'000.00		437.05	
7301.3050.00	AG-Beitr. AHV, IV, EO, ALV			100.00			
7301.3053.00	AG-Beitr. an Unfall- u. KTG-Versich.	1.35		30.00		0.95	
7301.3101.00	Betriebs- und Verbrauchsmaterial	534.45		1'000.00		37.20	
7301.3101.01	Kehrtsäcke/Marken-Einkauf	6'634.08		7'000.00		8'196.00	
7301.3111.00	Maschinen, Geräte u. Fahrzeuge	1'953.00		5'000.00			
7301.3130.00	Kehrtsäcke/Markens-Einkauf	78'890.70		85'000.00		78'532.30	
7301.3130.01	Kehrtsäcke/Markens-Einkauf	93'909.05		108'000.00		98'225.05	
7301.3132.00	Honorare externe Berater, Gutachter, Fachexperten, etc.	7'902.75				5'553.40	
7301.3134.00	Sachversicherungsprämien	19.90				11.35	
7301.3137.00	Steuern und Abgaben					-333.15	



Konto	Erfolgsrechnung Funktionale Gliederung ER HRM2 Einwohnergemeinde	Rechnung 2019		Budget 2019		Rechnung 2018	
		Aufwand	Ertrag	Aufwand	Ertrag	Aufwand	Ertrag
7301.3144.00	Unterhalt Abfallsammelstellen	47.25		5'000.00		1'650.00	
7301.3160.00	Container-Standort-Miete	1'050.00		700.00			
7301.3170.00	Reisekosten u. Spesen	264.00				23.35	
7301.3181.00	Abschreibungen nicht einbringlicher Forderungen aus Lieferungen und Leistungen	93.69				19'807.07	
7301.3610.00	Nettoaufw.-Übertrag Funkt. TKS	23'081.86		27'800.00			
7301.4240.00	Kehrichtgrundgebühren		48'932.50		47'000.00		48'157.50
7301.4240.01	Tierhalter-Entsorg.-Gebühren		15'456.00		15'000.00		15'311.35
7301.4240.02	AVAG-Sackgebührengutschriften		93'595.10		90'000.00		90'872.65
7301.4240.03	Erlös Sack-, Marken-, Plombenverkauf		56'939.05		55'000.00		56'735.80
7301.4250.00	Wertstoff-Erlöse (Glas, Karton, Papier etc.)		16'741.48		15'000.00		17'799.11
7301.4409.00	Intern verr. Zins/Finanzaufwand		500.00		450.00		480.00
7301.9010.30	Einlagen in Spez.fi. EK	17'330.50				17'215.84	
7301.9011.30	Entnahmen aus Spez.fi. EK				18'180.00		
74	Verbauungen	25'495.40		19'200.00		9'673.75	
741	Gewässerverbauungen					118.80	
7410	Gewässerverbauungen					118.80	
7410.3142.00	Gewässer-, Ufer- und Böschungunterhalt					118.80	
745	Naturfahren	25'495.40		19'200.00		9'554.95	
7450	Naturfahren	25'495.40		19'200.00		9'554.95	
7450.3134.00	Sachvers.prämien (kant. Ersteinsatzkost.versich.)			6'000.00			
7450.3144.00	DL Dritter f. Steinschlagschutz	19'378.35		5'000.00		4'981.95	
7450.3300.10	Planmässige Abschreibungen Steinschlagschutz	6'117.05		8'200.00		4'573.00	
75	Arten- und Landschaftsschutz	1'276'734.34	1'276'734.34	1'426'550.00	1'426'550.00	1'247'184.75	1'247'184.75
750	Arten- und Landschaftsschutz	1'276'734.34	1'276'734.34	1'426'550.00	1'426'550.00	1'247'184.75	1'247'184.75
7500	Regionaler Naturpark Diemtigal	1'276'734.34	1'276'734.34	1'426'550.00	1'426'550.00	1'247'184.75	1'247'184.75
7500.3000.00	RNPD-Behörden-Sitzgelder/Entschädig.	6'223.20		6'600.00		11'141.70	
7500.3010.00	Löhne Verwaltungs- u. Betriebspersonal	3'18'684.10		298'400.00		3'14'662.00	
7500.3010.01	Löhne Verwaltungs- u. Betriebshilfspersonal	32'025.85		30'000.00		23'166.35	
7500.3010.50	Abgrenz. Ferien / Überzeit Verwaltungs- u. Betriebspersonal	6'100.00				-200.00	
7500.3050.00	AG-Beitr. AHV, IV, EO, ALV	22'106.35		26'900.00		26'811.90	



Konto	Erfolgsrechnung Funktionale Gliederung ER HRM2 Einwohnergemeinde	Rechnung 2019		Budget 2019		Rechnung 2018	
		Aufwand	Ertrag	Aufwand	Ertrag	Aufwand	Ertrag
7500.3052.00	AG-Beitr. an Pensionskassen	27'322.20		25'400.00		27'318.35	
7500.3053.00	AG-Beitr. an Unfall- u. KTG-Versich.	15'080.55		15'200.00		14'926.20	
7500.3101.00	Betriebs- und Verbrauchsmaterial	74.20				671.40	
7500.3130.00	Managementaufwand RNP	207'768.87		90'000.00		128'950.35	
7500.3130.01	Marketing u. Kommunikation RNP	151'633.41		280'000.00		154'529.45	
7500.3130.02	Natur u. Kultur RNP	181'307.21		300'000.00		186'298.13	
7500.3130.03	Nachhaltige Wirtschaft RNP	173'185.60		215'000.00		150'016.50	
7500.3130.04	Umweltbild. u. Forschung RNP	99'228.55		95'000.00		140'239.94	
7500.3140.00	Infrastrukturaufwand RNP	23'937.35		40'000.00		29'517.35	
7500.3170.00	Reisekosten u. Spesen	9'076.70		2'000.00		9'307.95	
7500.3170.01	Reisekosten u. Spesen Hilfspersonal	2'980.20		2'000.00		2'248.80	
7500.3409.00	Verr. Zinsen z.L. RNP		1'241.90				123.95
7500.4260.00	Rückerst. Dritter (Vers.leist.)		327.00				120.00
7500.4409.00	Intern. verr. kalk. Zinsen (z.G. Spez.fi. RNP)		445'793.00				473'389.00
7500.4630.00	Bundesbeiträge f. RNP		338'000.00				337'000.00
7500.4631.00	Kantonsbeiträge f. RNP		63'000.00				63'000.00
7500.4632.00	G'debeiträge f. RNP						10'000.00
7500.4636.00	Beiträge von privaten Organisationen (ohne Erwerbszweck: Bsp. Stiftungen)		397'394.80				363'551.80
7500.4637.00	Übr. Beitr. f. RNP (RKTOW u. Dritte)						
7500.9010.00	Einlagen in Spez.fi. EK RNP						
7500.9011.00	Entnahmen aus Spez.fi. EK RNP		30'977.64			27'578.38	
76	Bekämpfung von Umweltverschmutzung	6'330.90		10'900.00		5'159.60	
761	Luftreinhaltung und Klimaschutz	5'334.00		5'400.00		2'700.00	
7610	Luftreinhaltung und Klimaschutz	5'334.00		5'400.00		2'700.00	
7610.3130.00	Gebührenanteil Kt. f. Oelfeuerkontrolle			2'000.00			
7610.3636.00	Beitr. an Energiestadt Schweiz	1'300.00		1'300.00		1'300.00	
7610.3636.01	Beitrag Pilotprojekt Klimaanpassungsstrategie	3'334.00					
7610.3637.00	G'debeiträge Gebäudeenergieausweis	700.00		2'100.00		1'400.00	
769	Bekämpfung von Umweltverschmutzung	996.90		5'500.00		2'459.60	
7690	Bekämpfung von Umweltverschmutzung	996.90		5'500.00		2'459.60	
7690.3132.00	Fachliche Beratung BEakom - Berner Energieabkommen	996.90		5'500.00		2'459.60	
77	Übriger Umweltschutz	118'899.35	8'055.00	150'400.00	9'300.00	119'110.60	8'095.00



Konto	Erfolgsrechnung Funktionale Gliederung ER HRM2 Einwohnergemeinde	Rechnung 2019		Budget 2019		Rechnung 2018	
		Aufwand	Ertrag	Aufwand	Ertrag	Aufwand	Ertrag
771	Friedhof und Bestattung	48'512.35	6'275.00	65'900.00	7'500.00	46'178.40	6'315.00
7710	Friedhof und Bestattung allgemein	48'512.35	6'275.00	65'900.00	7'500.00	46'178.40	6'315.00
7710.3000.00	Tag- u. Sitz.gelder u. Entschäd.	3'985.10		3'500.00		4'340.80	
7710.3010.00	Löhne Friedhofwart u. FH-Hilfspers.	24'326.70		25'000.00		23'743.10	
7710.3050.00	AG-Beitr. AHV, IV, EO, ALV	1'968.90		2'000.00		2'140.80	
7710.3053.00	AG-Beitr. an Unfall- u. KTG-Versich.	923.45		900.00		901.80	
7710.3101.00	Betriebs- u. Verbr.material	2'157.95		5'000.00		4'124.30	
7710.3111.00	Maschinen, Geräte u. Fahrzeuge			2'000.00			
7710.3120.00	Heizung, Strom, Wasser, Abwasser (Liegenschaften VV)	258.30		300.00		258.30	
7710.3134.00	Sachversicherungs-Prämien	29.25		50.00		29.15	
7710.3137.00	Steuern und Abgaben					-35.40	
7710.3144.00	DL Dritter (Friedhofunterhalt)	8'027.45		18'600.00		2'498.85	
7710.3151.00	Unterhalt Masch., Geräte, Fahr- u. Werkzeuge			1'000.00			
7710.3160.00	Miete Abdank.- u. Aufbahrungsräume	4'550.00		3'050.00		3'050.00	
7710.3170.00	Reisekosten u. Spesen	2'285.25		2'000.00		1'893.35	
7710.3637.00	Beiträge an private Haushalte			2'500.00		3'233.35	
7710.4240.00	Friedhofgebühren		6'275.00		7'500.00		6'315.00
779	Umweltschutz	70'387.00	1'780.00	84'500.00	1'800.00	72'932.20	1'780.00
7790	Umweltschutz	62'567.65		64'100.00		62'567.65	
7790.3632.00	G'debeitrag an Spez.fi. Naturpark	60'000.00		60'000.00		60'000.00	
7790.3636.00	Beitr. an Naturschutz-Organis. (Pro Natura)	100.00		100.00		100.00	
7790.3636.01	G'debeitr. an Ökolog. Vernetzung	2'467.65		4'000.00		2'467.65	
7791	Öffentliche Toilettenanlagen	5'054.05	1'780.00	14'500.00	1'800.00	5'304.00	1'780.00
7791.3130.00	DL Dritter f. öff. Toiletten (Kirche u. ToiToi)						
7791.4260.00	Rückerstattungen Dritter	5'054.05	1'780.00	14'500.00	1'800.00	5'304.00	1'780.00
7792	Hundetoiletten	2'765.30		5'900.00		5'060.55	
7792.3101.00	Robidog-Betriebs- u. Verbr.material						
7792.3111.00	Robidog-Anschaffung	1'315.30		1'400.00		2'760.55	
7792.3130.00	DL Dritter f. Robidog-Betreuung	1'450.00		2'000.00		2'300.00	
79	Raumordnung	12'030.10		11'500.00		8'489.55	



Konto	Erfolgsrechnung Funktionale Gliederung ER HRM2 Einwohnergemeinde	Rechnung 2019		Budget 2019		Rechnung 2018	
		Aufwand	Ertrag	Aufwand	Ertrag	Aufwand	Ertrag
790	Raumordnung	12'030.10		11'500.00		8'489.55	
7900	Raumordnung allgemein	5'560.95		5'000.00		2'022.05	
7900.3131.00	Planungs-Honorare (Ortsplanung)	5'560.95		5'000.00		2'022.05	
7906	Regionale Planungsgruppen	1'100.00		1'100.00		1'100.00	
7906.3636.00	Mitgliederbeitrag an KPG	1'100.00		1'100.00		1'100.00	
7907	Regionalkonferenzen	5'369.15		5'400.00		5'367.50	
7907.3634.00	Mitgliederbeitr. Entwickl.raum Thun	5'369.15		5'400.00		5'367.50	
8	Volkswirtschaft	346'537.75	358'814.80	351'000.00	352'150.00	354'321.40	363'801.75
81	Landwirtschaft	20'257.55	8'445.60	30'500.00	12'650.00	25'386.35	8'920.60
811	Verwaltung, Vollzug und Kontrolle	5'289.50		7'100.00		5'607.65	
8110	Verwaltung, Vollzug und Kontrolle	5'289.50		7'100.00		5'607.65	
8110.3010.00	Löhne f. landwirtsch. Erhebungsstelle	3'547.85		5'000.00		3'475.90	
8110.3050.00	AG-Beitr. AHV, IV, EO, ALV	255.60		400.00		281.30	
8110.3053.00	AG-Beitr. an Unfall- u. KTG-Versich.	128.25		200.00		125.70	
8110.3170.00	Reisekosten u. Spesen	1'357.80		1'500.00		1'724.75	
813	Produktionsverbesserungen Vieh	14'184.05	7'812.60	21'400.00	11'150.00	18'546.70	7'766.60
8130	Produktionsverbesserungen Vieh	14'184.05	7'812.60	21'400.00	11'150.00	18'546.70	7'766.60
8130.3000.00	Tag- u. Sitz.gelder u. Entschädigungen	7'830.70		12'000.00		379.40	
8130.3010.00	Löhne Vieh-Vermarktungswesen	392.00		1'000.00		10'518.10	
8130.3050.00	AG-Beitr. AHV, IV, EO, ALV	32.95		400.00		650.20	
8130.3053.00	AG-Beitr. an Unfallversich.	327.90		700.00		45.60	
8130.3101.00	Betriebs- u. Verbr.material	511.30		700.00		831.05	
8130.3120.00	Heizung, Strom, Wasser, Abwasser (Viehvermarkt.plätze)	1'148.25		1'700.00		474.15	
8130.3130.00	DL Dritter (Mistensorg., etc.)	87.15		100.00		856.40	
8130.3134.00	Sachversicherungsprämie	200.75		1'000.00		86.90	
8130.3144.00	Unterhalt Hochbauten (Viehschaulätze)	214.00		300.00		385.20	
8130.3160.00	Pachtzins Viehschaulplatz					214.00	



Konto	Erfolgsrechnung Funktionale Gliederung ER HRM2 Einwohnergemeinde	Rechnung 2019		Budget 2019		Rechnung 2018	
		Aufwand	Ertrag	Aufwand	Ertrag	Aufwand	Ertrag
8130.3170.00	Reisekosten u. Spesen	1'612.85		2'000.00		2'379.50	
8130.3636.00	VZG-Beiträge an Viehschau-Wesen	1'500.00		1'500.00		1'500.00	
8130.3636.01	Beitrag Verbandsgenossenschaft Simmentaler Alpfleckviehzucht und Alpwirtschaft (VSA)	226.20				226.20	
8130.3636.02	Diverse Beiträge	100.00	4'078.50		6'000.00		4'117.50
8130.4240.00	Gebühren f. Amishandl. (Waaggebühren)						85.10
8130.4240.01	Benütz.geb. (VZV-Beitr. an Viehschauen)				150.00		150.00
8130.4240.02	Benütz.geb. (Marktstand-Gebühren)		3'734.10		5'000.00		3'414.00
8130.4611.00	Kt.beitr. Viehvermarktung						
814	Produktionsverbesserungen Pflanzen	784.00	633.00	2'000.00	1'500.00	1'232.00	1'154.00
8140	Produktionsverbesserungen Pflanzen	784.00	633.00	2'000.00	1'500.00	1'232.00	1'154.00
8140.3130.00	Dienstleistungen Dritter	784.00	633.00	2'000.00	1'500.00	1'232.00	1'154.00
8140.4611.00	Kt.beitr. Feuerbrandkontrollen						
83	Jagd und Fischerei					218.90	
830	Jagd und Fischerei					218.90	
8300	Jagd und Fischerei					218.90	
8300.3130.00	Dienstleistungen Dritter					218.90	
84	Tourismus	320'280.20	270'280.20	314'500.00	264'500.00	322'716.15	272'716.15
840	Tourismus	320'280.20	270'280.20	314'500.00	264'500.00	322'716.15	272'716.15
8400	Tourismus	320'280.20	270'280.20	314'500.00	264'500.00	322'716.15	272'716.15
8400.3010.00	Löhne DT-Personal	216'141.85		202'000.00		224'111.60	
8400.3010.01	Löhne DT-Hilfs-Personal	14'163.35		15'000.00		15'324.90	
8400.3010.50	Abgrenz. Ferien / Überzeit DT-Personal	-1'300.00				-7'200.00	
8400.3050.00	AG-Beitr. AHV, IV, EO, ALV	18'088.40		17'600.00		18'033.35	
8400.3052.00	AG-Beitr. an Pensionskassen	10'181.25		17'200.00		8'343.00	
8400.3053.00	AG-Beitr. an Unfall- u. KTG-Versich.	10'241.45		10'000.00		10'194.25	
8400.3170.00	Reisekosten u. Spesen	250.50		500.00		591.25	
8400.3170.01	Reisekosten u. Spesen, Hilfspersonal	2'513.40		2'200.00		3'317.80	
8400.3636.00	Beitrag an Diemigital Tourismus	50'000.00		50'000.00		50'000.00	
8400.4240.00	Rückersatz. Lohnaufw. DT (Lohnadmin.-Mandat)		258'916.55		264'500.00		264'428.10



Konto	Erfolgsrechnung Funktionale Gliederung ER HRM2 Einwohnergemeinde	Rechnung 2019		Budget 2019		Rechnung 2018	
		Aufwand	Ertrag	Aufwand	Ertrag	Aufwand	Ertrag
8400.4260.00	Rückerst. Dritter (Vers.leistungen)		11'363.65				8'288.05
87	Brennstoffe und Energie	6'000.00	80'089.00	6'000.00	75'000.00	6'000.00	82'165.00
871	Elektrizität	6'000.00	80'089.00	6'000.00	75'000.00	6'000.00	82'165.00
8710	Elektrizität allgemein	6'000.00	80'089.00	6'000.00	75'000.00	6'000.00	82'165.00
8710.3636.00	Förderbeitr. Solarstrom von hier GmbH			6'000.00		6'000.00	
8710.4120.00	Konzessionen BKW Energie AG						
9	Finanzen und Steuern	3'638'452.89	9'772'393.06	1'548'500.00	7'883'260.00	2'035'618.01	8'170'118.14
91	Steuern	41'934.57	5'033'014.55	30'000.00	4'765'500.00	51'020.36	4'888'905.51
910	Steuern	41'934.57	5'033'014.55	30'000.00	4'765'500.00	51'020.36	4'888'905.51
9100	Allgemeine Gemeindesteuern	37'136.15	4'297'008.90	30'000.00	4'005'000.00	50'221.75	4'003'725.31
9100.3180.00	Wertbericht. f. gefährd. Steuerguth.	3'920.00		5'000.00		5'100.00	
9100.3181.00	Förderungsverluste allg. G'desteuern	33'216.15		25'000.00		45'121.75	
9100.4000.00	Einkommenssteuern		3'315'585.70		3'320'000.00		3'355'153.40
9100.4000.20	Nachsteuern u. Bussen Einkomm.steuern		2'457.65				9'280.60
9100.4000.40	Aktive Steuerauscheid. Einkommen		98'240.80		100'000.00		83'896.10
9100.4000.50	Passive Steuerauscheid. Einkommen		-43'021.70		-50'000.00		-44'214.30
9100.4000.60	Pauschale Steueranrechn. Nat. Pers.		-236.90				-172.60
9100.4001.00	Vermögenssteuern		272'426.30		235'000.00		255'105.70
9100.4001.40	Aktive Steuerauscheid. Vermögen		40'515.35		40'000.00		37'555.85
9100.4001.50	Passive Steuerauscheid. Vermögen		-9'422.50		-12'000.00		-10'193.70
9100.4002.00	Quellensteuern		38'292.60		40'000.00		31'330.75
9100.4002.10	Quell.steuern ausserhalb Etr.abr. (BGSA/Grenzg.)		461.05		2'000.00		2'153.31
9100.4010.00	Gewinnsteuern		546'491.50		300'000.00		263'203.55
9100.4010.40	Aktive Steuerauscheid. Gewinnsteuern		160'482.35		80'000.00		103'781.80
9100.4010.50	Passive Steuerauscheid. Gewinnsteuern		-125'418.50		-60'000.00		-81'726.55
9100.4010.70	Rückstell. f. Steuereteil. Jur. Pers.		-7'285.65		-6'500.00		-15'578.70
9100.4011.00	Kapitalsteuern		5'901.20		15'000.00		11'457.30
9100.4011.40	Aktive Steuerauscheid. Kapitalsteuern		1'649.25		2'000.00		2'299.10
9100.4011.50	Passive Steuerauscheid. Kapitalsteuern		-394.70		-1'000.00		-90.25
9100.4019.00	Holdingssteuern		285.10		500.00		483.95
9101	Sondersteuern	2'551.25	105'945.65		150'000.00		289'167.35



Konto	Erfolgsrechnung Funktionale Gliederung ER HRM2 Einwohnergemeinde	Rechnung 2019		Budget 2019		Rechnung 2018	
		Aufwand	Ertrag	Aufwand	Ertrag	Aufwand	Ertrag
9101.3181.00	Forderungsverluste Sondersteuern	2'551.25	950.00				10'510.00
9101.4000.80	Lotteriegewinnsteuern		61'825.55		100'000.00		175'094.90
9101.4022.00	Grundstückgewinnsteuern		36'222.40		50'000.00		97'909.45
9101.4022.10	Sondervoranlagen		6'947.70				5'653.00
9101.4029.00	Eingang abgeschr. Sondersteuern						
9102	Liegenschaftssteuern	2'187.17	619'320.00		600'000.00	798.61	585'512.85
9102.3181.00	Forderungsverluste Liegenschaftssteuern	2'187.17	619'320.00		600'000.00	798.61	585'512.85
9102.4021.00	Liegenschaftssteuern						
9103	Hundetaxe	60.00	10'740.00		10'500.00		10'500.00
9103.3181.00	Forderungsverluste Hundetaxe	60.00	10'740.00		10'500.00		10'500.00
9103.4033.00	Hundetaxe						
93	Finanz- und Lastenausgleich	403'690.00	2'628'275.00	404'000.00	2'797'000.00	406'080.00	2'803'253.00
930	Finanz- und Lastenausgleich	403'690.00	2'628'275.00	404'000.00	2'797'000.00	406'080.00	2'803'253.00
9300	Finanz- und Lastenausgleich	403'690.00	2'628'275.00	404'000.00	2'797'000.00	406'080.00	2'803'253.00
9300.3621.60	Lastenausgl.beitr. an Kt. (Aufgabenteil.)	403'690.00		404'000.00		406'080.00	
9300.4621.50	Fin.ausgl. Mindestausstattung		279'365.00		412'000.00		409'823.00
9300.4621.60	Fin.ausgl. Soziodemo/geogr.-topograf. Zuschuss		1'688'406.00		1'682'000.00		1'691'903.00
9300.4622.70	Fin.ausgl. Disparitätenabbau		660'504.00		703'000.00		701'527.00
95	Ertragsanteile, übrige		10'381.60		10'000.00		9'923.45
950	Ertragsanteile, übrige		10'381.60		10'000.00		9'923.45
9500	Ertragsanteile, übrige		10'381.60		10'000.00		9'923.45
9500.4024.00	Erbchafts- u. Schenkungssteuern		10'381.60		10'000.00		9'923.45
96	Vermögens- und Schuldenverwaltung	2'343'339.01	2'412'011.43	482'500.00	309'460.00	935'776.33	465'178.73
961	Zinsen	33'507.77	85'790.30	42'000.00	48'400.00	68'700.05	89'790.80
9610	Zinsen	33'507.77	85'790.30	42'000.00	48'400.00	68'700.05	89'790.80



Konto	Erfolgsrechnung Funktionale Gliederung ER HRM2 Einwohnergemeinde	Rechnung 2019		Budget 2019		Rechnung 2018	
		Aufwand	Ertrag	Aufwand	Ertrag	Aufwand	Ertrag
9610.3181.00	Abschreib. Steuer-Verzugszinsen	3'969.50		1'000.00		6'761.80	
9610.3401.00	Verzinsung kurzfrist. Fin.verbindlichkeiten	1'733.12		500.00		27'246.53	
9610.3406.00	Zins f. langfr. Verbindlichkeiten (SG 206)	16'265.00		22'000.00		15'338.42	
9610.3409.00	Intern verr. Zins/Finanzaufwand z.G. Spez.fi./Legate	5'905.35		4'500.00		5'047.00	
9610.3499.00	Vergütungszinsen Steuern	5'634.80		14'000.00		14'306.30	
9610.4401.00	Verzugszinsen Steuern		20'995.20		15'000.00		16'984.05
9610.4401.01	Zinsen Forderungen u. Kontokorrente		640.60		1'000.00		490.95
9610.4402.00	Zinsen kurzfr. Fin.anlagen (SG 102)		3'207.50				2'300.00
9610.4407.00	Zinsen langfr. Fin.anlagen (SG 107)		6'609.50		6'500.00		6'629.50
9610.4409.00	Intern. verr. kalk. Zinsen (z.L. Spez.fi. FV-Lieg. u. RNP)		53'900.00		25'500.00		62'700.00
9610.4450.00	Zinsen von VV-Darlehen/Beteiligungen		437.50		400.00		437.50
9610.4499.00	Übriger Finanzertrag						248.80
963	Liegenschaften des Finanzvermögens	2'303'198.63	2'304'738.73	440'500.00	261'060.00	793'352.28	328'977.90
9630	Liegenschaften des Finanzvermögens	2'303'198.63	2'304'738.73	440'500.00	261'060.00	793'352.28	328'977.90
9630.3010.00	Hauswarts-Löhne FIV Liegenschaften	41'474.65		41'000.00		38'538.35	
9630.3050.00	AG-Beitr. AHV, IV, EO, ALV, FAK	2'892.60		3'300.00		3'096.45	
9630.3053.00	AG-Beitr. Unfall- u. KTG-Versich.	1'715.30		1'400.00		1'615.00	
9630.3101.00	Betriebs- und Verbrauchsmaterial	691.00		1'250.00		198.30	
9630.3102.00	Drucksachen, Publikationen			750.00		585.00	
9630.3105.00	Lebensmittel und Getränke	461.05		600.00		316.10	
9630.3111.00	Maschinen, Geräte u. Fahrzeuge	5'352.40		6'000.00		3'804.60	
9630.3130.00	DL Dritter (Tel., Porti u. Gebühren)	1'122.45		1'000.00		1'048.30	
9630.3132.00	Honorare ext. Berater, Gutachter, Fachexperten etc.	33'845.05				2'148.60	
9630.3137.00	Steuern u. Abgaben	8'131.20		9'000.00		11'525.10	
9630.3169.00	Mieten und Benützunggebühren (Bsp. Automaten ...)	2'730.00		1'000.00		840.00	
9630.3170.00	Reisekosten und Spesen	7'421.50		8'000.00		7'278.35	
9630.3409.00	Intern verr. Zins/Finanzaufwand z.L. Spez.fi.	53'900.00		25'500.00		62'700.00	
9630.3411.00	Verlust aus FIV-Liegenschaftsverkäufen Grundstücke	51'142.00					
9630.3411.40	Verlust aus FIV-Liegenschaftsverkäufen Gebäude	1'485'460.00					
9630.3430.00	Baulicher Unterhalt Grundstücke FV	27'840.30		28'200.00		32'330.40	
9630.3431.00	Nicht baulicher Unterhalt LS Finanzvermögen	50'102.28		10'000.00		18'820.25	
9630.3439.01	Versorgung: Heizung, Energie, Strom, Wasser	89'941.15		67'000.00		69'336.88	
9630.3439.02	Entsorgung: Abwasser u. Kehrichtgeb.	8'542.45		8'500.00		8'718.30	
9630.3439.03	Gebäude-Versicherungsprämien	18'118.25		13'500.00		20'637.30	
9630.3635.00	Beiträge an private Unternehmen und Institutionen	1'900.00		2'000.00		1'900.00	
9630.3636.00	Beiträge an private Organisationen ohne Erwerbszweck	250.00				250.00	
9630.3893.00	Einlagen in Spez.fi. FV-Lieg. Werterhalt	402'665.00		205'000.00		500'165.00	



Konto	Erfolgsrechnung Funktionale Gliederung ER HRM2 Einwohnergemeinde	Rechnung 2019		Budget 2019		Rechnung 2018	
		Aufwand	Ertrag	Aufwand	Ertrag	Aufwand	Ertrag
9630.3910.00	Int. Verr. von Dienstleistungen	7'500.00	13'390.80	7'500.00	17'000.00	7'500.00	9'953.10
9630.4240.00	Benützunggebühren Sporthalle Wirihorn		500.00				3'949.10
9630.4250.00	Verkäufe (Waren, Mobilien, Fahrzeuge, Geräte, etc.)		71.50		1'000.00		617.60
9630.4260.00	Rückerstattung Dritter (Vers.Leist.)		768.20				1'752.00
9630.4309.00	Übriger betrieblicher Ertrag Sporthalle Wirihorn		142'800.00				
9630.4411.00	Gewinn aus FIV-Liegenschaftsverkäufen Grundstücke		18'100.00				
9630.4411.40	Gewinn aus FIV-Liegenschaftsverkäufen Gebäude		166'792.00				170'606.00
9630.4430.00	Mietzinsen Liegenschaften FV		8'062.00				8'643.00
9630.4430.01	Pachtzinseinnahmen Landwirtschaft		16'831.40				15'816.20
9630.4430.02	Übr. Miet- u. Pachtzinse (Parkplätze etc.)		3'200.00				
9630.4430.03	Baurechtszinse		30'405.00				
9630.4432.01	Kurzfristige Vermietung und Benützung von Räumen Liegenschaften FV		1'768.30				38'873.10
9630.4439.00	Übr. Lieg.ertrag FV (Nebenkosten)		3'500.00				27'617.15
9630.4443.00	Marktwertanpass., Liegenschaften FV		77'942.58				
9630.4893.00	Entnahmen aus Spez.fi. FV-Lieg.Werterhalt		1'820'606.95				51'150.65
9630.4896.00	Entnahmen aus Neubewertungsreserven Finanzvermögen						
969	Finanzvermögen	6'632.61	21'482.40			73'724.00	46'410.03
9690	Finanzvermögen	6'632.61	21'482.40			73'724.00	46'410.03
9690.3180.00	Wertberichtigungen auf Forderungen	5'800.00				-2'100.00	
9690.3410.00	Abschreib. Finanzvermögen	822.61				280.00	
9690.3440.00	Wertberichtigung Finanzvermögen					10'150.00	
9690.3441.00	Wertberichtigung Sachanlagen FV					65'394.00	
9690.3499.00	Übriger Finanzaufwand	10.00					
9690.4449.00	Marktwertanpassungen übrige Sachanlagen		21'482.40				46'410.03
9690.4830.00	Ausserordentlich verschiedene Erträge						
97	Rückverteilungen		2'714.00		1'300.00		2'857.45
971	Rückverteilungen aus CO2-Abgabe		2'714.00		1'300.00		2'857.45
9710	Rückverteilungen aus CO2-Abgabe		2'714.00		1'300.00		2'857.45
9710.4699.10	Rückverteilung CO2-Abgabe		2'714.00		1'300.00		2'857.45
99	Nicht aufgeteilte Posten	849'489.31	-314'003.52	632'000.00		642'741.32	
990	Nicht aufgeteilte Posten	849'489.31		632'000.00		642'741.32	



Konto	Erfolgsrechnung Funktionale Gliederung ER HRM2 Einwohnergemeinde	Rechnung 2019		Budget 2019		Rechnung 2018	
		Aufwand	Ertrag	Aufwand	Ertrag	Aufwand	Ertrag
9900	Nicht aufgeteilte Posten	214'197.56		632'000.00		12'609.47	
9900.3300.90	Planmässige Abschreib. Übr. Sachanlagen VV						
9900.3894.00	Systembed. zusätzl. Abschreibungen	214'197.56		632'000.00		12'609.47	
9901	Abschreibungen bestehendes Verwaltungsvermögen	635'291.75				630'131.85	
9901.3300.90	Planmäss Abschreib. besteh. VV aus HRM1	628'515.30				628'515.30	
9901.3300.91	Abschreib. besteh. VV HRM1 von Unterabteilungen	6'776.45				1'616.55	
999	Abschluss		-314'003.52				
9990	Abschluss		-314'003.52				
9990.9000.00	Ertragsüberschuss allgemeiner Haushalt		-314'003.52				



Konto	Erfolgsrechnung Sachgruppengliederung ER HRM2 Einwohnergemeinde	Rechnung 2019		Budget 2019		Rechnung 2018	
		Aufwand	Ertrag	Aufwand	Ertrag	Aufwand	Ertrag
	Total	13'616'405.38	13'616'405.38	11'575'280.00	11'335'640.00	11'659'719.82	11'659'719.82
3	Aufwand	13'140'633.34		11'413'580.00		11'304'704.30	
30	Personalaufwand	2'799'762.60		2'899'380.00		2'867'870.45	
300	Behörden und Kommissionen	143'173.10		175'500.00		168'903.80	
3000	Löhne, Tag- und Sitzungsgelder an Behörden und Kommissionen	143'173.10		175'500.00		168'903.80	
0110.3000.00	Löhne, Tag- u. Sitz.gelder Behörden/Komm.	8'064.70		6'500.00		6'925.90	
0110.3000.01	Sitz.gelder, Entschäd. G'depräts.	3'741.90		7'500.00		8'178.80	
0120.3000.00	Löhne, Tag- u. Sitz.gelder G'derat	86'574.95		110'000.00		106'425.40	
0120.3000.01	Löhne, Tag- u. Sitz.gelder Behörd./Kommiss.	3'600.00		8'500.00		3'500.00	
0220.3000.00	Tag- u. Sitz.gelder u. Entschäd.	11'132.70		13'200.00		9'974.00	
1500.3000.00	Löhne, Tag- u. Sitz.gelder Behörd./Kommiss.	3'030.65		2'700.00		2'948.60	
1621.3000.00	Löhne, Tag- u. Sitz.gelder Behörd./Kommiss.	3'870.50		3'000.00		2'900.25	
2190.3000.00	Schuko-Tag- u. Sitz.gelder u. Entschäd.	8'779.90		10'500.00		8'786.25	
3290.3000.00	Löhne, Tag- u. Sitz.gelder Kulturkomm.	2'504.80		2'500.00		2'518.00	
5440.3000.00	Löhne, Tag- und Sitzungsgelder Jugendkommission	1'664.70		1'000.00		884.70	
5790.3000.00	Löhne, Tag- und Sitzungsgelder Asylkommission	6'223.20		6'600.00		11'141.70	
7500.3000.00	Löhne, Tag- und Sitzungsgelder Asylkommission	3'985.10		3'500.00		4'340.80	
7710.3000.00	RNPB-Behörden-Sitz.gelder/Entschädig.					379.40	
8130.3000.00	Tag- u. Sitz.gelder u. Entschädigungen						
301	Löhne des Verwaltungs- und Betriebspersonals	2'216'779.95		2'229'700.00		2'238'981.35	
3010	Löhne des Verwaltungs- und Betriebspersonals	2'216'779.95		2'229'700.00		2'238'981.35	
0120.3010.00	Löhne Exekutive	687'968.50		664'500.00		3'929.90	
0220.3010.00	Löhne Verwaltungs-Personal inkl. Bau/G'deweibel	-1'200.00				696'991.65	
0220.3010.50	Abgrenz. Ferien / Überzeit Verwaltungspersonal	9'100.30		12'000.00		-14'000.00	
0290.3010.00	Löhne Hauswart u. Reinig.personal	43'184.25		55'000.00		12'441.65	
1500.3010.00	FW-Einsatz-Sold	814.00		3'000.00		53'736.35	
1500.3010.01	Löhne FW-Funktionäre	233'373.35		244'000.00		153.10	
2170.3010.00	Löhne Schulhauswart	8'221.35		8'000.00		236'016.85	
2170.3010.01	Löhne Schulhaus-Hilfspersonal	2'200.00				8'422.40	
2170.3010.50	Abgrenz. Ferien / Überzeit Personal Schulhäuser	108'408.15		111'000.00		-4'800.00	
2180.3010.00	Löhne Tagesschulmitarbeiter	1'558.05		5'000.00		116'500.20	
2180.3010.01	Löhne Aufgabenhilfe	-700.00				3'895.60	
2180.3010.50	Abgrenz. Ferien / Überzeit Personal Tagesbetreuung					1'900.00	



Konto	Erfolgsrechnung Sachgruppengliederung ER HRM2 Einwohnergemeinde	Rechnung 2019		Budget 2019		Rechnung 2018	
		Aufwand	Ertrag	Aufwand	Ertrag	Aufwand	Ertrag
2190.3010.00	Löhne Schulsekretariat	44'055.10		31'400.00		35'335.35	
2190.3010.50	Abgrenz. Ferien / Löhne Schulsekretariat	-800.00				-5'500.00	
2195.3010.00	Löhne Schulbusfahrer	162'552.70		180'000.00		188'787.30	
3420.3010.00	Löhne Wanderwegmitarbeiter	23'724.85		30'000.00		32'702.60	
4330.3010.00	Löhne Lausekontrollen	1'574.50		3'500.00		2'377.90	
4331.3010.00	Löhne Verwalt. u. Betr.personal	229.75		1'200.00		312.60	
5310.3010.00	Löhne AHV-Zweigstelle	120'791.85		119'000.00		138'067.85	
5310.3010.50	Abgrenz. Ferien / Überzeit Personal AHV-Zweigstelle	-2'400.00				-3'700.00	
6150.3010.00	Löhne Wegmeister	80'647.65		82'700.00		54'490.65	
6150.3010.01	Löhne Wegmeister-Hilfspersonal	30'029.00		50'000.00		34'342.05	
7301.3010.00	Löhne Verwaltungs- u. Betriebspersonal	451.55		1'000.00		437.05	
7500.3010.00	Löhne Verwaltungs- u. Betriebspersonal	318'684.10		298'400.00		314'662.00	
7500.3010.01	Löhne Verwaltungs- u. Betriebshilfspersonal	32'025.85		30'000.00		23'166.35	
7500.3010.50	Abgrenz. Ferien / Überzeit Verwaltungs- u. Betriebspersonal	6'100.00				-200.00	
7710.3010.00	Löhne Friedhofwart u. FH-Hilfspers.	24'326.70		25'000.00		23'743.10	
8110.3010.00	Löhne f. landwirtsch. Erhebungsstelle	3'547.85		5'000.00		3'475.90	
8130.3010.00	Löhne Vieh-Vermarktungswesen	7'830.70		12'000.00		10'518.10	
8400.3010.00	Löhne DT-Personal	216'141.85		202'000.00		224'111.60	
8400.3010.01	Löhne DT-Hilfs-Personal	14'163.35		15'000.00		15'324.90	
8400.3010.50	Abgrenz. Ferien / Überzeit DT-Personal	-1'300.00				-7'200.00	
9630.3010.00	Hauswarts-Löhne FIV Liegenschaften	41'474.65		41'000.00		38'538.35	
305	Arbeitgeberbeiträge	386'640.85		440'780.00		412'380.55	
3050	AG-Beiträge AHV, IV, EO, ALV, Verwaltungskosten	155'136.55		185'450.00		176'339.30	
0110.3050.00	AG-Beitr. AHV, IV, EO, ALV	544.75		600.00		795.95	
0120.3050.00	AG-Beitr. AHV, IV, EO, ALV	5'001.75		7'800.00		7'312.05	
0220.3050.00	AG-Beitr. AHV, IV, EO, ALV, FAK	48'143.65		54'000.00		55'400.40	
0290.3050.00	AG-Beitr. AHV, IV, EO, ALV	639.85		1'000.00		1'036.60	
1500.3050.00	AG-Beitr. AHV, IV, EO, ALV	350.45		400.00		321.40	
1621.3050.00	AG-Beitr. AHV, IV, EO, ALV	92.10		50.00		70.75	
2170.3050.00	AG-Beitr. AHV, IV, EO, ALV, FAK	17'258.80		20'000.00		19'541.70	
2180.3050.00	AG-Beitr. AHV, IV, EO, ALV	7'100.35		9'400.00		8'546.85	
2190.3050.00	AG-Beitr. AHV, IV, EO, ALV	3'547.00		2'800.00		3'213.35	
2195.3050.00	AG-Beitr. AHV, IV, EO, ALV	10'549.40		14'600.00		12'594.65	
3290.3050.00	AG-Beitr. AHV, IV, EO, ALV	67.75		100.00		77.15	
3420.3050.00	AG-Beitr. AHV, IV, EO, ALV	308.50		2'500.00		233.05	
4330.3050.00	AG-Beitr. AHV, IV, EO, ALV	113.50		300.00		192.45	
4331.3050.00	AG-Beitr. AHV, IV, EO, ALV	16.60		100.00		25.40	
5310.3050.00	AG-Beitr. AHV, IV, EO, ALV	8'706.05		9'700.00		10'018.80	



Konto	Erfolgsrechnung Sachgruppengliederung ER HRM2 Einwohnergemeinde	Rechnung 2019		Budget 2019		Rechnung 2018	
		Aufwand	Ertrag	Aufwand	Ertrag	Aufwand	Ertrag
5440.3050.00	AG-Beitr. AHV, IV, EO, ALV					5'944.75	
6150.3050.00	AG-Beitr. AHV, IV, EO, ALV, FAK			10'800.00			
7301.3050.00	AG-Beitr. AHV, IV, EO, ALV	6'976.80		100.00			
7500.3050.00	AG-Beitr. AHV, IV, EO, ALV	22'106.35		26'900.00		26'811.90	
7710.3050.00	AG-Beitr. AHV, IV, EO, ALV	1'968.90		2'000.00		2'140.80	
8110.3050.00	AG-Beitr. AHV, IV, EO, ALV	255.60		400.00		281.30	
8130.3050.00	AG-Beitr. AHV, IV, EO, ALV	392.00		1'000.00		650.20	
8400.3050.00	AG-Beitr. AHV, IV, EO, ALV	18'088.40		17'600.00		18'033.35	
9630.3050.00	AG-Beitr. AHV, IV, EO, ALV, FAK	2'892.60		3'300.00		3'096.45	
3052	AG-Beiträge an Pensionskassen	134'942.45		152'900.00		137'634.35	
0220.3052.00	AG-Beitr. an Pensionskassen	47'225.90		58'000.00		50'190.60	
2170.3052.00	AG-Beitr. an Pensionskassen	20'769.60		21'000.00		19'957.20	
2190.3052.00	AG-Beitr. an Pensionskassen	3'304.65		2'700.00		2'494.90	
2195.3052.00	AG-Beitr. an Pensionskassen	8'504.85		11'500.00		11'021.60	
5310.3052.00	AG-Beitr. an Pensionskassen	10'492.80		10'100.00		13'512.70	
6150.3052.00	AG-Beitr. an Pensionskassen	7'141.20		7'000.00		4'796.00	
7500.3052.00	AG-Beitr. an Pensionskassen	27'322.20		25'400.00		27'318.35	
8400.3052.00	AG-Beitr. an Pensionskassen	10'181.25		17'200.00		8'343.00	
3053	AG-Beiträge an Unfallversicherungen	96'561.85		102'430.00		98'406.90	
0110.3053.00	AG-Beitr. an Unfall- u. KTG-Versich.	104.20		300.00		131.60	
0120.3053.00	AG-Beitr. an Unfall- u. KTG-Versich.	548.65		3'300.00		2'012.15	
0220.3053.00	AG-Beitr. an Unfall- u. KTG-Versich.	31'806.90		31'000.00		32'444.20	
0290.3053.00	AG-Beitr. an Unfallversich.	326.35		400.00		459.70	
1500.3053.00	AG-Beitr. an Unfallversich.	93.70		100.00		76.05	
1621.3053.00	AG-Beitr. an Unfallvers.	5.10				3.55	
2170.3053.00	AG-Beitr. an Unfall- u. KTG-Versich.	11'113.45		12'000.00		11'197.85	
2180.3053.00	AG-Beitr. an Unfall- u. KTG-Versich.	4'348.65		5'400.00		4'640.05	
2190.3053.00	AG-Beitr. an Unfall- u. KTG-Versich.	2'105.55		1'600.00		1'562.45	
2195.3053.00	AG-Beitr. an Unfall- u. KTG-Versich.	7'211.80		7'900.00		7'451.30	
3290.3053.00	AG-Beitr. an Unfall- u. KTG-Vers.	3.80				3.90	
3420.3053.00	AG-Beitr. an Unfall- u. KTG-Vers.	144.45		1'000.00		194.10	
4330.3053.00	AG-Beitr. an Unfall- u. KTG-Versich.	56.90		100.00		85.90	
4331.3053.00	AG-Beitr. an Unfall- u. KTG-Versich.	8.30				14.70	
5310.3053.00	AG-Beitr. an Unfall- u. KTG-Versich.	5'698.60		5'600.00		6'574.65	
5440.3053.00	AG-Beitr. an Unfall- u. KTG-Versich.	10.05					
6150.3053.00	AG-Beitr. an Unfall u. KTG-Versich.	4'852.10		5'600.00		3'745.25	
7301.3053.00	AG-Beitr. an Unfall- u. KTG-Versich.	1.35		30.00		0.95	



Konto	Erfolgsrechnung Sachgruppengliederung ER HRM2 Einwohnergemeinde	Rechnung 2019		Budget 2019		Rechnung 2018	
		Aufwand	Ertrag	Aufwand	Ertrag	Aufwand	Ertrag
7500.3053.00	AG-Beitr. an Unfall- u. KTG-Versich.	15'080.55		15'200.00		14'926.20	
7710.3053.00	AG-Beitr. an Unfall- u. KTG-Versich.	923.45		900.00		901.80	
8110.3053.00	AG-Beitr. an Unfall- u. KTG-Versich.	128.25		200.00		125.70	
8130.3053.00	AG-Beitr. an Unfallversich.	32.95		400.00		45.60	
8400.3053.00	AG-Beitr. an Unfall- u. KTG-Versich.	10'241.45		10'000.00		10'194.25	
9630.3053.00	AG-Beitr. Unfall- u. KTG-Versich.	1'715.30		1'400.00		1'615.00	
309	Übriger Personalaufwand	53'168.70		53'400.00		47'604.75	
3090	Aus- und Weiterbildung des Personals	40'380.90		47'600.00		37'908.15	
0120.3090.00	Aus- u. Weiterbildung des Personals	770.00		1'200.00		500.00	
0220.3090.00	Aus- u. Weiterbildung des Personals	12'570.00		13'600.00		15'225.00	
1500.3090.00	Aus- und Weiterbildung des Personals	13'351.90		13'600.00		11'011.75	
1621.3090.00	Aus- u. Weiterbildung des Personals	200.00				200.00	
2170.3090.00	Aus- u. Weiterbildung des Personals	1'865.30		3'000.00		2'059.30	
2180.3090.00	Personal- Aus- u. Weiterbildung (Tagesschule)	890.00		1'000.00		1'119.00	
2190.3090.00	Lehrkräfte Aus- u. Weiterbildung	4'079.50		6'000.00		3'442.70	
2195.3090.00	Personal- Aus- u. Weiterbildung (Schulbusfahrer)	4'954.20		5'200.00		3'550.40	
5310.3090.00	Aus- u. Weiterbildung des Personals	1'700.00		3'000.00		800.00	
6150.3090.00	Personah-Weiterbildung			1'000.00			
3091	Personalwerbung	9'980.30		2'800.00		8'420.50	
0220.3091.00	Personalwerbung/Rekrutierung	2'979.25				5'065.75	
2170.3091.00	Personalwerbung /Rekrutierung	666.20		1'200.00		73.85	
2180.3091.00	Personalwerbung/Rekrutierung	367.60		1'000.00			
2190.3091.00	Personalwerbung/Rekrutierung	5'621.15				370.10	
2195.3091.00	Personalwerbung / Rekrutierung	346.10		600.00			
5310.3091.00	Personalwerbung/Rekrutierung					1'926.00	
6150.3091.00	Personalwerbung / Rekrutierung					984.80	
3099	Übriger Personalaufwand	2'807.50		3'000.00		1'276.10	
0220.3099.00	Pers.Anlässe	1'070.00		1'500.00			
2190.3099.00	Personalanlässe	1'737.50		1'500.00		1'276.10	
31	Sach- und übriger Betriebsaufwand	2'721'733.16		3'007'300.00		2'590'925.43	
310	Material- und Warenaufwand	214'794.06		241'950.00		215'499.68	



Konto	Erfolgsrechnung Sachgruppengliederung ER HRM2 Einwohnergemeinde	Rechnung 2019		Budget 2019		Rechnung 2018	
		Aufwand	Ertrag	Aufwand	Ertrag	Aufwand	Ertrag
3100	Büromaterial	13'803.73		16'250.00		13'052.62	
0220.3100.00	Büromaterial	13'559.73		15'000.00		12'247.17	
1621.3100.00	Büromaterial / Verbrauchsmaterial			750.00		612.60	
2198.3100.00	Büromaterial Schulsekretariat	244.00		500.00		192.85	
3101	Betriebs-, Verbrauchsmaterial	96'875.22		100'150.00		94'000.41	
0220.3101.00	Betriebs- u. Verbrauchsmaterial	543.50		600.00		568.25	
0290.3101.00	Reinigungs- u. Verbrauchsmaterial	680.50		1'000.00		571.30	
1500.3101.00	Betriebs-, Verbr.mat. (Betr.stoff, Löschschaum, etc.)	3'550.12		2'200.00		6'220.75	
2170.3101.00	Betriebs-/Verbrauchs-/Reinigungsmaterial Oey	15'262.53		13'000.00		8'951.97	
2170.3101.01	Betriebs-/Verbrauchs-/Reinigungsmaterial Wiriehorn	4'444.42		9'000.00		4'536.98	
2180.3101.00	Betriebs-, Verbr.mat.	1'798.60		2'500.00		901.55	
2195.3101.00	Schulbus-Kraftstoff	15'030.72		17'000.00		16'283.21	
2195.3101.01	Betriebs-, Verbr.mat. (Schulbusse)			500.00			
3420.3101.00	Betriebs-, Verbrauchsmaterial	636.60		500.00		439.15	
4330.3101.00	Betriebs-, Verbrauchsmaterial			100.00		9.70	
4331.3101.00	Betriebs-, Verbrauchsmat. (Zahnkarten etc.)	506.45		300.00		310.60	
6150.3101.00	Streusalz- / Splitter-Einkauf	36'404.70		26'000.00		34'121.85	
6150.3101.01	Betriebs- + Verbr.mat. f.Strassenunterhalt	5'352.80		10'000.00		3'290.20	
7201.3101.00	Porti, Verbr.mat.	511.95		800.00		552.35	
7300.3101.00	Betriebs- u. Verbr.mat	417.45		300.00		423.75	
7301.3101.00	Betriebs- und Verbrauchsmaterial	534.45		1'000.00		37.20	
7301.3101.01	Kehrichtsäcke/Marken-Einkauf	6'634.08		7'000.00		8'196.00	
7500.3101.00	Betriebs- und Verbrauchsmaterial	74.20				671.40	
7710.3101.00	Betriebs- u. Verbr.mat	2'157.95		5'000.00		4'124.30	
7792.3101.00	Robidog-Betriebs- u. Verbr.mat	1'315.30		1'400.00		2'760.55	
8130.3101.00	Betriebs- u. Verbr.mat	327.90		700.00		831.05	
9630.3101.00	Betriebs- und Verbrauchsmaterial	691.00		1'250.00		198.30	
3102	Drucksachen, Publikationen	3'877.75		4'050.00		5'022.30	
0110.3102.00	Stimmmaterial, Drucksachen	2'571.15		2'700.00		3'560.85	
0220.3102.00	Drucksachen u. Publikationen	806.60		600.00		876.45	
3290.3102.00	Drucksachen (Bücher, Broschüren, etc.)	500.00					
9630.3102.00	Drucksachen, Publikationen			750.00		585.00	
3103	Fachliteratur, Zeitschriften	3'552.55		5'000.00		3'640.80	
1500.3103.00	Fachliteratur, Zeitschriften	305.00		500.00		397.50	



Konto	Erfolgsrechnung Sachgruppengliederung ER HRM2 Einwohnergemeinde	Rechnung 2019		Budget 2019		Rechnung 2018	
		Aufwand	Ertrag	Aufwand	Ertrag	Aufwand	Ertrag
2192.3103.00	Fachliteratur, Zeitschriften (Bücher f. Schulbibl.)	3'247.55		4'500.00		3'243.30	
3104	Lehrmittel	63'804.06		79'900.00		70'608.90	
2110.3104.00	Lehrmittel	3'993.90		4'200.00		5'085.20	
2120.3104.00	Lehrmittel f. Primarstufe	45'390.01		60'000.00		54'642.75	
2130.3104.00	Lehrmittel f. Sek.stufe I	12'581.85		14'000.00		10'062.85	
2130.3104.01	Lehrmittel HW-Unterricht	1'838.30		1'700.00		818.10	
3105	Lebensmittel	32'880.75		36'600.00		29'174.65	
2130.3105.00	Lebensmittel, Verbr.mat. (HW-Unterricht)	3'694.85		9'000.00		5'722.80	
2180.3105.00	Lebensmittel	28'724.85		27'000.00		23'135.75	
9630.3105.00	Lebensmittel und Getränke	461.05		600.00		316.10	
311	Nicht aktivierbare Anlagen	91'695.37		114'400.00		77'711.06	
3110	Büromöbel und Geräte	848.30		4'500.00		3'616.70	
0220.3110.00	Büromöbel u. Geräte	407.10		2'000.00		2'175.90	
0290.3110.00	Maschinen, Geräte u. Fahrzeuge	241.20		1'000.00		170.10	
1621.3110.00	Maschinen, Geräte u. Fahrzeuge			1'000.00		1'270.70	
5440.3110.00	Jugendraum-Mobiliar/Einrichtung	200.00		500.00			
3111	Maschinen, Geräte und Fahrzeuge.	66'488.62		87'300.00		42'198.95	
1500.3111.00	Maschinen, Geräte u. Fahrzeuge	29'058.52		25'300.00		14'737.85	
2130.3111.00	Maschinen, Geräte, Werkzeuge (HW-Unterricht)	227.40		1'000.00			
2170.3111.00	Maschinen, Geräte, Werkzeuge Oey	8'924.70		5'000.00		6'299.00	
2170.3111.01	Maschinen, Geräte, Werkzeuge Wiriehorn	1'780.20		2'500.00		830.75	
2180.3111.00	Maschinen, Geräte, Werkzeuge (Tagesschule)	1'387.95		1'500.00		446.95	
2195.3111.00	Maschinen, Geräte und Werkzeuge	248.15					
2198.3111.00	Maschinen, Geräte alle Schul-Stufen (ohne IT)	3'771.40		5'000.00		2'897.20	
6150.3111.00	Masch., Mob., Fahrzeuge	12'333.20		30'000.00		13'182.60	
7300.3111.00	Maschinen, Geräte u. Werkzeuge	1'451.70		1'500.00			
7301.3111.00	Maschinen, Geräte u. Fahrzeuge	1'953.00		5'000.00			
7710.3111.00	Maschinen, Geräte u. Fahrzeuge			2'000.00			
7792.3111.00	Robidog-Anschaffung			2'500.00			
9630.3111.00	Maschinen, Geräte u. Fahrzeuge	5'352.40		6'000.00		3'804.60	
3112	Kleider, Wäsche, Vorhänge	5'165.45		5'000.00		13'999.67	



Konto	Erfolgsrechnung Sachgruppengliederung ER HRM2 Einwohnergemeinde	Rechnung 2019		Budget 2019		Rechnung 2018	
		Aufwand	Ertrag	Aufwand	Ertrag	Aufwand	Ertrag
1500.3112.00	FW-Bekleidung/pers. Ausrüstung	5'165.45		5'000.00		13'999.67	
3113	Hardware	16'373.40		13'000.00		10'667.20	
0220.3113.00	Anschaff. IT-Hardware	3'151.20		8'000.00		2'012.55	
1500.3113.00	Anschaffung IT-Hardware					612.50	
2198.3113.00	IT-Anschaffungen	13'222.20		5'000.00		6'903.15	
5310.3113.00	Anschaff. IT-Hardware					1'139.00	
3116	Medizinische Geräte	1'539.15		500.00		3'223.19	
2198.3116.00	Medizinisches Material (Schulapotheke)	256.85		500.00		541.45	
4900.3116.00	Medizinische Geräte (öffentlich - Defibrillator, etc.)	1'282.30				2'681.74	
3118	Immaterielle Anlagen	1'280.45		3'800.00		4'005.35	
0220.3118.00	Anschaff. immat. Anlagen (Software, Lizenzen)	1'280.45		3'300.00		4'005.35	
5310.3118.00	Anschaff. immat. Anlagen (Software)			500.00			
3119	Übrige nicht aktivierbare Anlagen			300.00			
2110.3119.00	Übr. nicht aktivierbare Anlagen (Mobiliar)			300.00			
312	Ver- und Entsorgung Liegenschaften Verwaltungsvermögen	105'744.65		126'100.00		93'324.52	
3120	Ver- und Entsorgung Liegenschaften Verwaltungsvermögen	105'744.65		126'100.00		93'324.52	
0290.3120.00	Heizung, Strom, Wasser, Abwasser	13'499.08		15'500.00		17'263.08	
1500.3120.00	Heizung, Strom, Wasser, Abwasser VV-Lieg.	9'620.72		7'500.00		8'278.77	
1620.3120.00	Heizung, Strom, Wasser, Abwasser ZS-Anlagen	2'455.52		2'800.00		2'062.35	
2170.3120.00	Heizung, Strom, Wasser, Abwasser Oey	46'638.48		48'000.00		46'908.84	
2170.3120.01	Heizung, Strom, Wasser, Abw. Wirtshorn	21'639.70		31'000.00		51'75.85	
5440.3120.00	Strom f. Jugendraum			200.00			
6150.3120.00	Strom f. Strassen-Beleuchtung	7'497.50		15'000.00		9'028.60	
6150.3120.01	Heizung, Strom, Wasser, Abwasser	728.20		700.00			
6155.3120.00	Stromkosten Ticketautomat (etc.)	271.15		400.00		277.60	
7201.3120.00	DL Dritter (Energie)	694.02				106.06	
7300.3120.00	Heizung, Strom, Wasser, Abwasser (Liegenschaften VV)	1'930.68		4'000.00		3'490.92	
7710.3120.00	Heizung, Strom, Wasser, Abwasser (Liegenschaften VV)	258.30		300.00		258.30	
8130.3120.00	Heizung, Strom, Wasser, Abwasser (Viehvermarkt.plätze)	511.30		700.00		474.15	



Konto	Erfolgsrechnung Sachgruppengliederung ER HRM2 Einwohnergemeinde	Rechnung 2019		Budget 2019		Rechnung 2018	
		Aufwand	Ertrag	Aufwand	Ertrag	Aufwand	Ertrag
313	Dienstleistungen und Honorare	1'425'082.79		1'656'300.00		1'309'364.85	
3130	Dienstleistungen Dritter	1'266'630.79		1'466'700.00		1'193'749.55	
0110.3130.00	Porti, Gebühren, Dienstleist. Dritter	6'262.95		5'000.00		5'365.15	
0220.3130.00	DL Dritter (Telefon, Porti, Geb., Verbandsbeiträge)	20'289.20		21'700.00		18'946.58	
0220.3130.01	DL Dritter (Honorare EDV-Support)	14'957.30		14'000.00		13'907.40	
0220.3130.03	DL Dritter f. Einwohnerkontroll-Wesen	7'095.80		4'000.00		5'530.80	
0290.3130.00	Dienstleist. Dritter (Tel., Porti, Gebühren)	1'603.80		2'000.00		1'295.00	
1400.3130.02	DL Dritter f. Bauwesen (Kantonsgebühren)	33'356.00		30'000.00		27'689.25	
1500.3130.00	Dienstleist. Dritter (Tel., Porti, Gebühren)	11'883.70		12'000.00		10'395.95	
1500.3130.01	Dienstleist. Dritter (Naturereignisse, Unterstützung anderer Wehren, etc.)	1'752.50		500.00		3'352.15	
1500.3130.02	Beitrag an Feuerwehverbände	1'094.00		1'900.00		1'097.40	
1610.3130.00	Dienstleist. Dritter (Entlassungsfeier)	780.00		800.00		581.20	
1620.3130.00	Dienstleist. Dritter (Tel., Porti, Gebühren, etc.)	523.25		100.00		375.90	
1621.3130.00	Dienstleistungen Dritter (Telefon, Porti, Gebühren, etc.)	101.50				631.80	
2170.3130.00	DL Dritter (Telefon, Porti, Geb., Verbandsbeiträge, etc.)	2'439.10				1'058.30	
2180.3130.00	Dienstleist. Dritter (Tel., Porti, Gebühren)	1'328.40		1'000.00		6'295.00	
2192.3130.00	Bibl.vereine, Schulbibl.-Betreuung	6'295.00		6'300.00		12'665.55	
2195.3130.00	Sekundarschulbus-Betrieb	12'439.40		15'000.00		26'937.00	
2195.3130.01	Dienstleist. Dritter (Eltern-Schülertransporte)	37'940.50		26'000.00		6'170.90	
2198.3130.01	DL Dritter (Telefon, Porti, Geb. Verb.beiträge)	3'206.65		8'200.00		7'571.75	
3290.3130.00	DL Dritter (Jungbürger-/1.Aug.feier, Ehrungen)	6'711.50		7'800.00		2'000.00	
3290.3130.01	DL Dritter f. KuKo-Anlässe	426.50				400.00	
3290.3130.02	DL Dritter Dorfschmuck (Blumenkistchen, etc.)	159.80				8'931.25	
5310.3130.00	DL Dritter (Telefon, Porti, Gebühren, Verbandsbeiträge)	400.00		400.00			
5796.3130.00	DL Dritter	3'769.95		10'500.00			
6150.3130.00	Dienstleistungen Dritter	6'262.95		1'300.00			
6150.3130.01	Dienstleistungen Dritter Strassenbeleuchtung (Wartung, etc.)	3'604.35		6'000.00			
6155.3130.00	Dienstleistungen Dritter	28'000.00		28'000.00		28'000.00	
6290.3130.00	DL Dritter (SBB-G'de-Flexi-GA)	18'000.00		18'000.00		18'000.00	
7300.3130.00	DL Dritter f. TKS-Betreuung (Mandatsvertrag)	40'464.55		50'000.00		38'799.90	
7300.3130.01	TK-Entsorgungskosten	78'890.70		85'000.00		78'532.30	
7301.3130.00	Kehrichtabfuhr-Kosten (und Telefon, Porti, Geb., Verbandsbeiträge)	93'909.05		108'000.00		98'225.05	
7301.3130.01	Kehrichtdeponie-Kosten	207'768.87		90'000.00		128'950.35	
7500.3130.00	Managementaufwand RNP	151'633.41		280'000.00		154'529.45	
7500.3130.01	Marketing u. Kommunikation RNP	181'307.21		300'000.00		186'298.13	
7500.3130.02	Natur u. Kultur RNP	173'185.60		215'000.00		150'016.50	
7500.3130.03	Nachhaltige Wirtschaft RNP	99'228.55		95'000.00		140'239.94	
7500.3130.04	Umweltbild. u. Forschung RNP						



Konto	Erfolgsrechnung Sachgruppengliederung ER HRM2 Einwohnergemeinde	Rechnung 2019		Budget 2019		Rechnung 2018	
		Aufwand	Ertrag	Aufwand	Ertrag	Aufwand	Ertrag
7610.3130.00	Gebührenanteil Kt. f. Oelfeuer.kontrolle			2'000.00		5'304.00	
7791.3130.00	DL Dritter f. öff. Toiletten (Kirche u. TotToi)	5'054.05		14'500.00		2'300.00	
7792.3130.00	DL Dritter f. Robiolog-Betreuung	1'450.00		2'000.00		856.40	
8130.3130.00	DL Dritter (Mistensorg., etc.)	1'148.25		1'700.00		1'232.00	
8140.3130.00	Dienstleistungen Dritter	784.00		2'000.00		218.90	
8300.3130.00	Dienstleistungen Dritter			1'000.00		1'048.30	
9630.3130.00	DL Dritter (Tel., Porti u. Gebühren)	1'122.45					
3131	Planungen und Projektierungen Dritter	7'954.60		5'000.00		2'022.05	
1621.3131.00	Planungen und Projektierungen Dritter	2'393.65					
7900.3131.00	Planungs-Honorare (Ortsplanung)	5'560.95		5'000.00		2'022.05	
3132	Honorare externe Berater, Gutachter, Fachexperten etc.	73'659.10		95'600.00		51'917.60	
0110.3132.00	Honorare ext. Experten (RPK)	6'462.00		6'600.00		5'601.50	
0220.3132.00	Honorare externe Berater, Experten	12'468.60		45'000.00		14'670.45	
1400.3132.00	Nachführung Vermess.werk	10'657.85		30'500.00		15'041.60	
2130.3132.00	Honorare ext. Experten (RPK)					861.60	
2170.3132.00	Honorare externe Berater, Exp. (Arbeitsplatzber.)	193.85		5'000.00		4'624.40	
6150.3132.00	DL Dritter (Ing.honorare, Fachexperten, etc.)	1'132.10		3'000.00		956.45	
7201.3132.00	Ing.honorare f. ARA-Projekte	7'902.75				5'553.40	
7301.3132.00	Honorare externe Berater, Gutachter, Fachexperten, etc.	996.90		5'500.00		2'459.60	
7690.3132.00	Fachliche Beratung BEakom - Berner Energieabkommen	33'845.05				2'148.60	
9630.3132.00	Honorare ext. Berater, Gutachter, Fachexperten etc.						
3134	Sachversicherungsprämien	49'913.80		62'000.00		48'438.25	
0220.3134.00	Sachversicherungsprämien	4'510.15		4'600.00		4'510.15	
0290.3134.00	Sachversicherungsprämien	4'204.35		5'000.00		1'662.45	
1500.3134.00	Sachversicherungsprämien	9'663.90		8'700.00		9'406.60	
1610.3134.00	Sachversicherungsprämien	30.65		50.00			
2170.3134.00	SH-Sachversicherungs-Prämien	17'647.25		20'000.00		18'385.90	
2195.3134.00	Schulbus-Versich.prämien	8'797.55		13'000.00		10'017.05	
3420.3134.00	Sachversicherungsprämien	449.00		600.00		447.15	
6150.3134.00	Sachversicherungsprämien	4'269.55		3'700.00		3'676.85	
7300.3134.00	Sachversicherungsprämien	205.10		200.00		204.70	
7301.3134.00	Sachversicherungsprämien	19.90				11.35	
7450.3134.00	Sachvers.prämien (kant. Ersteinsatzkost.versich.)			6'000.00			
7710.3134.00	Sachversicherungs-Prämien	29.25		50.00		29.15	
8130.3134.00	Sachversicherungsprämie	87.15		100.00		86.90	



Konto	Erfolgsrechnung Sachgruppengliederung ER HRM2 Einwohnergemeinde	Rechnung 2019		Budget 2019		Rechnung 2018	
		Aufwand	Ertrag	Aufwand	Ertrag	Aufwand	Ertrag
3136	Honorare privatärztlicher Tätigkeit	10'271.90		12'300.00		10'475.40	
1500.3136.00	Dienstleist. Dritter (Atemschutz-Gesund.tests)	1'070.10		1'300.00		540.00	
4330.3136.00	Schularzt-Honorare	2'585.00		3'000.00		2'465.00	
4331.3136.00	Schulzahnarzt-Honorare	6'616.80		8'000.00		7'470.40	
3137	Steuern und Abgaben	16'572.60		13'700.00		2'182.00	
0290.3137.01	Steuern und Abgaben	2'454.10				2'454.10	
1500.3137.00	Steuern und Abgaben	8.25				-2'035.80	
2170.3137.00	Steuern und Abgaben					-14'784.95	
2195.3137.00	Schulbus-Fz.steuern	3'424.90		3'500.00		3'424.90	
6150.3137.00	Steuern und Abgaben	1'568.40		1'200.00		1'354.50	
6155.3137.00	Steuern und Abgaben	985.75				612.70	
7301.3137.00	Steuern und Abgaben					-333.15	
7710.3137.00	Steuern und Abgaben					-35.40	
9630.3137.00	Steuern u. Abgaben	8'131.20		9'000.00		11'525.10	
3139	Lehrlingsprüfungen	80.00		1'000.00		580.00	
0220.3139.00	Lehrlingsprüfungen	80.00		1'000.00		580.00	
314	Baulicher Unterhalt und betrieblicher Unterhalt	493'834.70		494'550.00		515'532.30	
3140	Unterhalt an Grundstücken	23'937.35		40'000.00		29'517.35	
7500.3140.00	Infrastrukturaufwand RNP	23'937.35		40'000.00		29'517.35	
3141	Unterhalt Strassen / Verkehrswege	362'976.30		347'000.00		436'998.85	
3420.3141.00	Unterhalt Wanderwege	15'614.90		14'500.00		3'893.50	
6150.3141.00	Strassenunterhalt	123'663.70		112'000.00		200'350.35	
6150.3141.01	DL Dritter f. Schneeräumung	223'697.70		220'000.00		232'755.00	
6155.3141.00	Unterhalt Parkplätze			500.00			
3142	Unterhalt Wasserbau					118.80	
7410.3142.00	Gewässer-, Ufer- und Böschungunterhalt					118.80	
3143	Unterhalt übrige Tiefbauten	17'834.40		28'000.00		20'965.70	



Konto	Erfolgsrechnung Sachgruppengliederung ER HRM2 Einwohnergemeinde	Rechnung 2019		Budget 2019		Rechnung 2018	
		Aufwand	Ertrag	Aufwand	Ertrag	Aufwand	Ertrag
7201.3143.00	Unterhalt Tiefbauten (Kanalnetz)	17'834.40		28'000.00		20'965.70	
3144	Unterhalt Hochbauten, Gebäude	89'086.65		79'550.00		27'931.60	
0290.3144.00	Gebäude-Unterhalt	9'537.75		14'000.00		1'134.10	
1500.3144.00	Unterhalt Hochbauten (Gebäude)	6'818.90		900.00		651.20	
1620.3144.00	Unterhalt Hochbauten (Gebäude)			550.00		515.00	
2170.3144.00	Gebäude-Unterhalt Oey	31'706.15		20'000.00		13'550.60	
2170.3144.01	Gebäude-Unterhalt Wriehorn	3'963.80		2'500.00		3'227.70	
7300.3144.00	Unterhalt Hochbauten (TKS)	9'406.25		12'000.00		987.00	
7301.3144.00	Unterhalt Abfallsammelstellen	47.25		5'000.00			
7450.3144.00	DL Dritter f. Steinschlagschutz	19'378.35		5'000.00		4'981.95	
7710.3144.00	DL Dritter (Friedhofunterhalt)	8'027.45		18'600.00		2'498.85	
8130.3144.00	Unterhalt Hochbauten (Viehschauplätze)	200.75		1'000.00		385.20	
315	Unterhalt Mobilien und immaterielle Anlagen	150'332.60		150'600.00		120'817.16	
3150	Unterhalt Büromöbel und -geräte			2'200.00			
0220.3150.00	Unterhalt Büromöbel u. Geräte			1'000.00			
4900.3150.00	Unterhalt medizinische Geräte (öffentl. Defibrillator, etc.)			200.00			
5310.3150.00	Unterhalt Büromöbel u. Geräte			500.00			
5440.3150.00	Jugendraum-Mobiliar-Unterhalt			500.00			
3151	Unterhalt Apparate, Maschinen, Geräte, Fahrzeuge, Werkzeuge	88'686.30		94'000.00		65'786.31	
0290.3151.00	Unterhalt App., Masch., Geräte, Werkzeuge			2'000.00		294.95	
0290.3151.01	Einlage in SWVE-Gemein. G'de/Post	4'061.95		5'000.00		4'061.95	
1500.3151.00	Unterhalt App., Masch., Geräte, Fahrzeuge	22'968.78		22'500.00		3'001.45	
1620.3151.00	Unterhalt App., Masch., Geräte, Werkzeuge			1'000.00		1'081.45	
2170.3151.00	Unterhalt App., Masch., Geräte, Werkzeuge, SA Oey	17'890.70		13'500.00		15'701.71	
2170.3151.01	Unterhalt App., Masch., Geräte, Werkzeuge, SA Wriehorn	3'648.45		5'000.00		1'060.05	
2195.3151.00	Schulbus-Unterhalt	22'104.52		26'000.00		21'288.85	
2198.3151.00	Unterhalt App., Geräte, Werkzeuge alle Schulstufen	16'597.35		10'500.00		15'234.65	
6150.3151.00	Masch.-, Geräte-, Fz-Unterhalt	1'414.55		6'000.00		2'844.00	
7300.3151.00	Unterhalt Masch., Geräte, Fahr- u. Werkzeuge			1'500.00			
7710.3151.00	Unterhalt Masch., Geräte, Fahr- u. Werkzeuge			1'000.00		1'217.25	
3153	Informatik-Unterhalt (Hardware)	3'636.95		4'000.00		2'662.80	



Konto	Erfolgsrechnung Sachgruppengliederung ER HRM2 Einwohnergemeinde	Rechnung 2019		Budget 2019		Rechnung 2018	
		Aufwand	Ertrag	Aufwand	Ertrag	Aufwand	Ertrag
0220.3153.00	Unterhalt Hardware			1'000.00		2'662.80	
2198.3153.00	IT-Unterhalt (Hardware) alle Schul-Stufen	3'636.95		3'000.00			
3158	Unterhalt immaterielle Anlagen	58'009.35		50'400.00		52'368.05	
0220.3158.00	Unterhalt von Software	33'741.25		30'400.00		31'075.70	
2198.3158.00	Software-Unterhalt alle Schul-Stufen	24'268.10		20'000.00		21'292.35	
316	Mieten, Leasing, Pachten, Benützungsgebühren	30'212.15		26'550.00		30'161.20	
3160	Miete und Pacht Liegenschaften	18'079.45		13'850.00		16'169.45	
0290.3160.00	Unterschreit. Grenzabstand A. Kunz, Hotel Rössli	1'675.45		1'700.00		1'675.45	
2195.3160.00	Schulbus-Garagenmiete	3'640.00		3'000.00		3'300.00	
5310.3160.00	Miete AHV-Büro	5'100.00		5'100.00		5'100.00	
6150.3160.00	Miet- u. Pachtzinse Str.-Magazine	1'850.00				1'180.00	
7301.3160.00	Container-Standort-Miete	1'050.00		700.00		1'650.00	
7710.3160.00	Miete Abdank.- u. Aufbahrungsräume	4'550.00		3'050.00		3'050.00	
8130.3160.00	Pachtzins Viehschauplatz	214.00		300.00		214.00	
3161	Mieten, Benützungskosten Anlagen	3'968.80		4'200.00		5'255.80	
1500.3161.00	Mieten, Anlage-Benütz.kosten			200.00		1'394.00	
2170.3161.00	Miete, Benützungsgebühren für Fahrzeuge, Geräte, Mobilien, übrige Sachanlagen - Oey	117.00					
2195.3161.00	Schulbus, Miete von Fahrzeugen	190.00		1'000.00			
6150.3161.00	Salzsilo-Miete	3'661.80		3'000.00		3'861.80	
3162	Raten für operatives Leasing	5'433.90		7'500.00		7'770.95	
0220.3162.00	Kopierer- und Frankiermasch.-Leasing	5'433.90		7'500.00		7'770.95	
3169	Übrige Mieten und Benützungskosten	2'730.00		1'000.00		965.00	
6150.3169.00	Übrige Mieten und Benützungsgebühren					125.00	
9630.3169.00	Mieten und Benützungsgebühren (Bsp. Automaten ...)	2'730.00		1'000.00		840.00	
317	Spesenentschädigungen	133'584.67		134'350.00		149'592.80	
3170	Reisekosten und Spesen	100'515.10		103'200.00		121'177.40	
0110.3170.00	Verpfleg. Wahlausschuss, Spesen	3'959.55		3'800.00		3'969.00	



Konto	Erfolgsrechnung Sachgruppengliederung ER HRM2 Einwohnergemeinde	Rechnung 2019		Budget 2019		Rechnung 2018	
		Aufwand	Ertrag	Aufwand	Ertrag	Aufwand	Ertrag
0120.3170.00	Reisekosten u. Spesen	37'459.15		44'200.00		40'133.30	
0220.3170.00	Reisekosten u. Spesen	3'232.05		6'000.00		5'533.95	
0290.3170.00	Reisekosten und Spesen			100.00		54.10	
1500.3170.00	Reisekosten u. Spesen	1'576.80		2'500.00		1'301.60	
1620.3170.01	Reisekosten u. Spesen	40.40					
1621.3170.00	Reisekosten u. Spesen	1'000.35		100.00		207.90	
2110.3170.00	Reisekosten u. Spesen KG			100.00			
2170.3170.00	Reisekosten u. Spesen	895.50		500.00		2'411.40	
2170.3170.01	Reisekosten u. Spesen Hilfspersonal			500.00			
2180.3170.00	Reisekosten u. Spesen	1'605.80		4'000.00		1'972.30	
2190.3170.00	Schulbeh.u. Schulleitungs-Spesen/Schluss-Essen	6'120.70		6'000.00		6'061.15	
2195.3170.00	Schulbus-Spesen	1'075.95		3'300.00		2'999.60	
2198.3170.00	Lehrer-(Reise)Spesen alle Stufen (ohne KG)			1'000.00			
3290.3170.00	KuKo-Reisekosten u. Spesen	599.40		600.00		500.00	
3420.3170.00	Reisekosten und Spesen	4'422.95		7'500.00		9'467.60	
4330.3170.00	Reisekosten und Spesen	79.80		200.00		93.80	
4331.3170.00	Reisekosten und Spesen	12.00		100.00		23.80	
5310.3170.00	Reisekosten u. Spesen	281.30		1'000.00		685.00	
5440.3170.00	Reisekosten u. Spesen	403.50				247.90	
6150.3170.00	Reisekosten und Spesen	9'987.70		1'500.00		16'773.25	
7301.3170.00	Reisekosten u. Spesen	264.00					
7500.3170.00	Reisekosten u. Spesen	9'076.70		2'000.00		9'307.95	
7500.3170.01	Reisekosten u. Spesen Hilfspersonal	2'980.20		2'000.00		2'248.80	
7710.3170.00	Reisekosten u. Spesen	2'285.25		2'000.00		1'893.35	
8110.3170.00	Reisekosten u. Spesen	1'357.80		1'500.00		1'724.75	
8130.3170.00	Reisekosten u. Spesen	1'612.85		2'000.00		2'379.50	
8400.3170.00	Reisekosten u. Spesen	250.50		500.00		591.25	
8400.3170.01	Reisekosten u. Spesen, Hilfspersonal	2'513.40		2'200.00		3'317.80	
9630.3170.00	Reisekosten und Spesen	7'421.50		8'000.00		7'278.35	
3171	Exkursionen, Schulreisen und Lager	33'069.57		31'150.00		28'415.40	
2198.3171.01	Exkursionen, Schulreisen, Lager, Schulbaden	33'069.57		31'150.00		28'415.40	
318	Wertberichtigungen auf Forderungen	56'396.57		32'500.00		61'816.11	
3180	Wertberichtigungen auf Forderungen	9'720.00		5'000.00		3'000.00	
9100.3180.00	Wertbericht. f. gefährd. Steuerguth.	3'920.00		5'000.00		5'100.00	
9690.3180.00	Wertberichtigungen auf Forderungen	5'800.00				-2'100.00	



Konto	Erfolgsrechnung Sachgruppengliederung ER HRM2 Einwohnergemeinde	Rechnung 2019		Budget 2019		Rechnung 2018	
		Aufwand	Ertrag	Aufwand	Ertrag	Aufwand	Ertrag
3181	Tatsächliche Forderungsverluste	46'676.57		27'500.00		58'816.11	
0220.3181.00	Abschreibungen nicht einbringlicher Forderungen aus Lieferungen und Leistungen	122.00					
1500.3181.00	Forderungsverluste (FW-Dienstpf.ersatzabg.)	3'472.60		1'500.00		4'995.15	
2180.3181.00	Abschreibungen nicht einbringlicher Forderungen aus Lieferungen und Leistungen	261.25					
7201.3181.00	Abschreibungen nicht einbringlicher Forderungen aus Lieferungen und Leistungen	571.58				1'115.45	
7300.3181.00	Abschreibungen nicht einbringlicher Forderungen	171.38					
7301.3181.00	Abschreibungen nicht einbringlicher Forderungen aus Lieferungen und Leistungen	93.69				23.35	
9100.3181.00	Forderungsverluste allg. G'desteuern	33'216.15		25'000.00		45'121.75	
9101.3181.00	Forderungsverluste Sondersteuern	2'551.25					
9102.3181.00	Forderungsverluste Liegenschaftssteuern	2'187.17				798.61	
9103.3181.00	Forderungsverluste Hundetaxe	60.00					
9610.3181.00	Abschreib. Steuer-Verzugszinsen	3'969.50		1'000.00		6'761.80	
319	Verschiedener Betriebsaufwand	20'055.60		30'000.00		17'105.75	
3199	Übriger Betriebsaufwand	20'055.60		30'000.00		17'105.75	
0120.3199.00	Gemeinderatskredit	20'055.60		30'000.00		17'105.75	
33	Abschreibungen Verwaltungsvermögen	1'057'592.40		1'049'500.00		975'036.05	
330	Sachanlagen VV	1'056'536.95		1'049'500.00		973'980.60	
3300	Planmässige Abschreibungen Sachanlagen	1'056'536.95		1'049'500.00		973'980.60	
0220.3300.10	Planmässige Abschreibung Software			2'000.00			
0220.3300.60	Planmässige Abschreibung Mobilien, Fahrzeuge, Geräte	8'765.40		8'100.00		8'728.15	
1500.3300.40	Planmässige Abschr. FW-Magazine	21'588.60		12'500.00			
1610.3300.30	Planmäss. Abschr. Kugelfänge	4'343.75		3'000.00		4'343.75	
2170.3300.40	Planmässige Abschreibungen Schulhäuser	206'440.20		251'000.00		224'555.25	
2170.3300.60	Planmässige Abschreibung Schulmobiliar	35'774.80		20'000.00			
2190.3300.60	Planmässige Abschreibungen Mobilien, Fahrzeuge, Geräte	24'846.35		6'000.00		22'277.00	
2195.3300.60	Planmässige Abschr. Mobilien, Fahrzeuge, Geräte	5'550.00		22'000.00		5'550.00	
2198.3300.60	Planmässige Abschreibungen Mobilien, Fahrzeuge, Geräte	71'124.60		56'500.00		52'982.20	
6150.3300.10	Planmässige Abschreibungen Strassen	19'769.75		21'100.00		17'743.70	
6150.3300.30	Planmäss. Abschr. übr. Tiefbauten	7'703.95		6'500.00			
6150.3300.40	Planmässige Abschreibungen Gebäude (Werkhof, etc.)	5'413.00					
6150.3300.60	Planmässige Abschreibungen Mobilien, Fahrzeuge, Geräte	563.00		600.00			
6290.3300.40	Planmässige Abschreibungen Hochbauten VV	3'244.75					
7201.3300.30	Planmässige Abschr. Abwasser-Invest.					3'095.70	



Konto	Erfolgsrechnung Sachgruppengliederung ER HRM2 Einwohnergemeinde	Rechnung 2019		Budget 2019		Rechnung 2018	
		Aufwand	Ertrag	Aufwand	Ertrag	Aufwand	Ertrag
7450.3300.10	Planmässige Abschreibungen Steinschlagschutz	6'117.05		8'200.00		4'573.00	
9900.3300.90	Planmässige Abschreib. Übr. Sachanlagen VV	628'515.30		632'000.00		628'515.30	
9901.3300.90	Planmäss Abschreib. besteh. VV aus HRM1	6'776.45				1'616.55	
9901.3300.91	Abschreib. besteh. VV HRM1 von Unterabteilungen						
332	Abschreibungen Immaterielle Anlagen	1'055.45				1'055.45	
3320	Planmässige Abschreibungen immaterielle Anlagen	1'055.45				1'055.45	
0220.3320.00	Planmässige Abschreibung Informatik	1'055.45				1'055.45	
34	Finanzaufwand	1'815'741.11		194'050.00		350'802.63	
340	Zinsaufwand	77'803.47		52'550.00		110'331.95	
3401	Verzinsung kurzfristige Finanzverbindlichkeiten	1'733.12		500.00		27'246.53	
9610.3401.00	Verzinsung kurzfrist. Fin.verbindlichkeiten	1'733.12		500.00		27'246.53	
3406	Verzinsung langfristige Finanzverbindlichkeiten	16'265.00		22'000.00		15'338.42	
9610.3406.00	Zins f. langfr. Verbindlichkeiten (SG 206)	16'265.00		22'000.00		15'338.42	
3409	Übrige Passivzinsen	59'805.35		30'050.00		67'747.00	
7500.3409.00	Verr. Zinsen z.L. RNP			50.00			
9610.3409.00	Intern verr. Zins/Finanzaufwand z.G. Spez.fi./Legate	5'905.35		4'500.00		5'047.00	
9630.3409.00	Intern verr. Zins/Finanzaufwand z.L. Spez.fi.	53'900.00		25'500.00		62'700.00	
341	Realisierte Kursverluste	1'537'424.61				280.00	
3410	Realisierte Kursverluste auf Finanzanlagen FV	822.61				280.00	
9690.3410.00	Abschreib. Finanzvermögen	822.61				280.00	
3411	Realisierte Verluste auf Sachanlagen FV	1'536'602.00					
9630.3411.00	Verlust aus FIV-Liegenschaftsverkäufen Grundstücke	51'142.00					
9630.3411.40	Verlust aus FIV-Liegenschaftsverkäufen Gebäude	1'485'460.00					
343	Liegenschaftenaufwand Finanzvermögen	194'868.23		127'500.00		150'340.38	



Konto	Erfolgsrechnung Sachgruppengliederung ER HRM2 Einwohnergemeinde	Rechnung 2019		Budget 2019		Rechnung 2018	
		Aufwand	Ertrag	Aufwand	Ertrag	Aufwand	Ertrag
3430	Baulicher Unterhalt Liegenschaften FV	27'840.30		28'200.00		32'330.40	
9630.3430.00	Baulicher Unterhalt Grundstücke FV	27'840.30		28'200.00		32'330.40	
3431	Nicht baulicher Unterhalt Liegenschaften FV	50'426.08		10'300.00		19'317.50	
0290.3431.00	Nicht baulicher Unterhalt Liegenschaften VV	323.80		300.00		497.25	
9630.3431.00	Nicht baulicher Unterhalt LS Finanzvermögen	50'102.28		10'000.00		18'820.25	
3439	Übriger Liegenschaftsaufwand FV	116'601.85		89'000.00		98'692.48	
9630.3439.01	Versorgung: Heizung, Energie, Strom, Wasser	89'941.15		67'000.00		69'336.88	
9630.3439.02	Entsorgung: Abwasser u. Kehrichtgeb.	8'542.45		8'500.00		8'718.30	
9630.3439.03	Gebäude-Versicherungsprämien	18'118.25		13'500.00		20'637.30	
344	Wertberichtigungen Anlagen FV					75'544.00	
3440	Wertberichtigungen Finanzanlagen FV					10'150.00	
9690.3440.00	Wertberichtigung Finanzvermögen					10'150.00	
3441	Wertberichtigung Sachanlagen FV					65'394.00	
9690.3441.00	Wertberichtigung Sachanlagen FV					65'394.00	
349	Verschiedener Finanzaufwand	5'644.80		14'000.00		14'306.30	
3499	Übriger Finanzaufwand	5'644.80		14'000.00		14'306.30	
9610.3499.00	Vergütungszinsen Steuern	5'634.80		14'000.00		14'306.30	
9690.3499.00	Übriger Finanzaufwand	10.00					
35	Einlagen in Fonds und Spezialfinanzierungen	333'600.00		180'000.00		258'681.00	
351	Einlagen in Fonds und Spezialfinanzierungen im Eigenkapital	333'600.00		180'000.00		258'681.00	
3510	Einlagen in Spezialfinanzierungen EK	333'600.00		180'000.00		258'681.00	
7201.3510.10	Einlage in Spez.fi. Werterhalt nach Wiederbe.wert			220'000.00		68'601.00	
7201.3510.50	Einlage in Spez.fi. Werterhalt aus Anschl.gebühren			-40'000.00		190'080.00	



Konto	Erfolgsrechnung Sachgruppengliederung ER HRM2 Einwohnergemeinde	Rechnung 2019		Budget 2019		Rechnung 2018	
		Aufwand	Ertrag	Aufwand	Ertrag	Aufwand	Ertrag
36	Transferaufwand	3'778'461.51		3'862'050.00		3'610'647.97	
361	Entschädigungen an Gemeinwesen	2'217'006.61		2'197'300.00		2'046'357.87	
3610	Entschädigungen an Bund	23'081.86		27'800.00		19'807.07	
7301.3610.00	Nettoaufw.-Übertrag Funkt. TKS	23'081.86		27'800.00		19'807.07	
3611	Entschädigungen an Kantone und Konkordate	1'452'558.80		1'502'900.00		1'464'345.25	
0220.3611.00	Entschäd. an Kt. (Servicegebühren)	37'762.55		38'000.00		36'776.15	
2110.3611.00	Lehrergehälter Kindergarten	90'411.35		80'300.00		86'183.25	
2120.3611.00	Lehrergehälter Primarstufe	259'522.15		220'000.00		191'017.55	
2130.3611.00	Lehrergehälter Sekundarstufe	-19'915.50		21'400.00		28'376.45	
2195.3611.00	Schulleit.lohnrück. an ERZ (Schülertransporte)	740.25		9'000.00		8'929.85	
5799.3611.00	Lastenausgl.beitr. an Kt. (Soz.hilfe)	1'078'853.00		1'129'000.00		1'107'877.00	
6291.3611.00	Beitrag Postauto-Zusatzkurs	5'185.00		5'200.00		5'185.00	
3612	Entschädigungen an Gemeinden und Gemeindeverbände	740'054.40		665'000.00		560'662.55	
1626.3612.00	Kostenanteil reg. ZSO Niesen	30'510.00		30'000.00		30'466.00	
2130.3612.00	Entschäd. an G'deverband (Sek.schulkosten-Beitr.)	506'900.00		383'000.00		331'000.00	
2130.3612.01	Quarta-Schulgelder	16'160.00		25'000.00		422.40	
2130.3612.02	Schulkostenbeiträge an andere Gemeinden						
2200.3612.00	G'debeitr. an SpeJU u. IBEM	179'908.30		185'000.00		12'689.50	
4331.3612.00	Entschädigungen an Gemeinden, Gemeindeverbände	1'050.00				177'147.00	
5796.3612.00	Beitr. an reg. Soz.dienste	526.10		37'000.00		3'937.65	
7201.3612.00	Intern verr. Dienstleist. z.L. Spez.fi.	5'000.00		5'000.00		5'000.00	
3614	Entschädigungen an öffentliche Unternehmungen	1'311.55		1'600.00		1'543.00	
6291.3614.00	Entschädigung an öffentliche Unternehmen (Moonliner, ...)	1'311.55		1'600.00		1'543.00	
362	Finanz- und Lastenausgleich	403'690.00		404'000.00		406'080.00	
3621	Finanz- und Lastenausgleich an Kanton	403'690.00		404'000.00		406'080.00	
9300.3621.60	Lastenausgl.beitr. an Kt. (Aufgabenteil.)	403'690.00		404'000.00		406'080.00	
363	Beiträge an Gemeinwesen und Dritte	1'135'652.40		1'226'750.00		1'142'244.75	



Konto	Erfolgsrechnung Sachgruppengliederung ER HRM2 Einwohnergemeinde	Rechnung 2019		Budget 2019		Rechnung 2018	
		Aufwand	Ertrag	Aufwand	Ertrag	Aufwand	Ertrag
3631	Beiträge an Kantone und Konkordate	694'841.05		720'050.00		687'533.10	
5320.3631.00	Lastenausgl.beitr. an Kt. (EL)	480'466.00		497'000.00		473'049.00	
5410.3631.00	Lastenausgl.beitr. an Kt. (FAZU NE)	12'877.00		8'600.00		9'248.00	
6291.3631.00	Lastenausgl.beitr. an Kt. (öV)	201'498.05		214'450.00		205'236.10	
3632	Beiträge an Gemeinden und Gemeindeverbände	211'087.41		234'100.00		236'691.00	
3290.3632.00	Beitrag Gde-Verb. Kulturförderung	3'735.00		4'100.00		4'061.00	
7201.3632.00	Betriebsbeitr. ARA Thunersee	90'633.65		120'000.00		100'377.65	
7201.3632.01	Betriebsbeitr. ARNI-Verband	56'718.76		50'000.00		72'252.35	
7790.3632.00	G'debeitrag an Spez.fi. Naturpark	60'000.00		60'000.00		60'000.00	
3634	Beiträge an öffentliche Unternehmungen	5'369.15		5'400.00		5'367.50	
7907.3634.00	Mitgliederbeitr. Entwickl.raum Thun	5'369.15		5'400.00		5'367.50	
3635	Beiträge an private Unternehmungen	86'553.00		86'700.00		53'210.00	
2991.3635.00	Beitr. an priv. Unternehm. (Volkshochschule)	880.00		900.00		870.00	
3420.3635.00	Beitrag an Berner Wanderwege	440.00		500.00		440.00	
6330.3635.00	Beiträge an Wiriehornbahnen AG	50'000.00		50'000.00		50'000.00	
6330.3635.01	Beiträge an Grimmelbergbahnen Diemtigtal AG	22'500.00		22'500.00			
6330.3635.02	Beiträge an Springenboden AG	10'833.00		10'800.00			
9630.3635.00	Beiträge an private Unternehmen und Institutionen	1'900.00		2'000.00		1'900.00	
3636	Beiträge an private Organisationen ohne Erwerbszweck	137'101.79		175'900.00		154'809.80	
0220.3636.00	Beiträge an private Organisationen/Hilfswerke	3'917.00		4'300.00		4'704.50	
1610.3636.00	Beiträge an Schützengesellschaften	6'814.80					
2140.3636.00	Beitr. an priv. Unternehm. (Musikschulen)	20'041.15		29'000.00		29'101.20	
3120.3636.00	Beitr. an priv. Org. (Denkmalpfli./Heimatschutz)	180.00		150.00		210.00	
3210.3636.00	Beitr. an priv. Org. (Erwachsenenbibliothek)	7'000.00		7'000.00		9'000.00	
3220.3636.00	Beitr. an Orts-Vereine	1'500.00		1'500.00		1'800.00	
3220.3636.01	Konzert-/Theater/Ausstell.-Beiträge	2'100.00		2'500.00		2'775.00	
3290.3636.00	Beiträge an private Organisationen ohne Erwerbszweck	1'275.00		700.00		300.00	
3410.3636.00	Sport-/Jugendförderung	6'930.00		7'100.00		7'090.00	
3410.3636.01	Beiträge an Kinderturnen	350.00		1'500.00		700.00	
3410.3636.02	Beiträge an div. Vereine	100.00		400.00			
3420.3636.00	Beitrag Aktion Ferienpass / Vita Parcours	1'695.00		2'700.00		1'560.00	



Konto	Erfolgsrechnung Sachgruppengliederung ER HRM2 Einwohnergemeinde	Rechnung 2019		Budget 2019		Rechnung 2018	
		Aufwand	Ertrag	Aufwand	Ertrag	Aufwand	Ertrag
4210.3636.00	Spitex/MeGSS-Beitrag	100.00		2'300.00		100.00	
4220.3636.00	SAC/Rettdienst/Samariter-Beiträge	753.00		2'300.00		753.00	
4320.3636.00	Beiträge an Gesundheitsorg. (Cereb., Lungenliga, etc.)	1'661.00		2'000.00		1'653.00	
5310.3636.00	Mitgliederbeitr. bern. AHV-Zw.leiter	50.00		50.00		50.00	
5350.3636.00	Beitr. an Altersinstitut. (und Frauenver. f. Alten.Bescherung)	2'900.80		1'500.00		2'880.80	
5440.3636.00	Off. Jugendarbeit Niesen	-102.15		15'000.00		12'991.35	
5451.3636.00	Beitr. an priv. Org. (KITA Wimmis)	2'093.60		4'500.00		222.70	
5451.3636.01	Beitr. an priv. Org. (KITA Diemtighuus)	3'793.84		20'000.00		15'000.00	
5790.3636.00	Beitr. an priv. soz. Org.	7'570.90		7'400.00		974.40	
7610.3636.00	Beitr. an Energiestadt Schweiz	1'300.00		1'300.00		1'300.00	
7610.3636.01	Beitrag Pilotprojekt Klimaanpassungsstrategie	3'334.00					
7790.3636.00	Beitr. an Naturschutz-Organis. (Pro Natura)	100.00		100.00		100.00	
7790.3636.01	G'debeitr. an Ökolog. Vernetzung	2'467.65		4'000.00		2'467.65	
7906.3636.00	Mitgliederbeitrag an KPG	1'100.00		1'100.00		1'100.00	
8130.3636.00	VZG-Beiträge an Viehschau-Wesen	1'500.00		1'500.00		1'500.00	
8130.3636.01	Beitrag Verbandgenossenschaft Simmentaler Alpfleckviehzucht und Alpwirtschaft (VSA)	226.20				226.20	
8130.3636.02	Diverse Beiträge	100.00					
8400.3636.00	Beitrag an Diemtigal Tourismus	50'000.00		50'000.00		50'000.00	
8710.3636.00	Förderbeitr. Solarstrom von hier GmbH	6'000.00		6'000.00		6'000.00	
9630.3636.00	Beiträge an private Organisationen ohne Erwerbszweck	250.00				250.00	
3637	Beiträge an private Haushalte	700.00		4'600.00		4'633.35	
7610.3637.00	G'debeiträge Gebäudeenergieausweis	700.00		2'100.00		1'400.00	
7710.3637.00	Beiträge an private Haushalte			2'500.00		3'233.35	
366	Abschreibungen Investitionsbeiträge	22'112.50		34'000.00		15'965.35	
3660	Planmässige Abschreibung Investitionsbeiträge	22'112.50		34'000.00		15'965.35	
2170.3660.20	Plan. Abschreibungen Invest.beiträge Gemeinden / Gemeindeverbände	10'136.00		9'000.00		4'760.00	
2198.3660.20	Planmässige Abschreibungen Invest.beiträge Gemeindeverbände			10'000.00			
6180.3660.60	Planmäss. Abschr. Str.inv.beiträge an Genoss.	7'916.80		10'000.00		7'038.15	
7201.3660.20	Planmässige Abschr. Invest.beitr. ARA/ARNI	4'059.70		5'000.00		4'167.20	
37	Durchlaufende Beiträge					1'904.00	
370	Durchlaufende Beiträge					1'904.00	
3702	Gemeinden und Gemeindeverbände					1'904.00	



Konto	Erfolgsrechnung Sachgruppengliederung ER HRM2 Einwohnergemeinde	Rechnung 2019		Budget 2019		Rechnung 2018	
		Aufwand	Ertrag	Aufwand	Ertrag	Aufwand	Ertrag
1500.3702.00	Durchlaufende Beiträge Gemeinden					1'904.00	
38	Ausserordentlicher Aufwand	616'862.56		205'000.00		631'976.77	
380	Ausserordentlicher Aufwand					119'202.30	
3800	Ausserordentlicher Aufwand					119'202.30	
6330.3800.00	Ausserordentlicher Aufwand Wiriehornbahnen AG					119'202.30	
389	Einlagen in das Eigenkapital	616'862.56		205'000.00		512'774.47	
3893	Einlagen in Vorfinanzierungen des EK	402'665.00		205'000.00		500'165.00	
9630.3893.00	Einlagen in Spez.fi. FV-Lieg. Werterhalt	402'665.00		205'000.00		500'165.00	
3894	Einlagen in finanzpolitische Reserven	214'197.56				12'609.47	
9900.3894.00	Systembed. zusätzl. Abschreibungen	214'197.56				12'609.47	
39	Interne Verrechnungen	16'880.00		16'300.00		16'860.00	
390	Material- und Warenbezüge	2'000.00		2'000.00		2'000.00	
3900	Interne Verrechnung von Material- und Warenbezügen	2'000.00		2'000.00		2'000.00	
5310.3900.00	Verrechn. Büromaterial-Aufwand	2'000.00		2'000.00		2'000.00	
391	Dienstleistungen	14'880.00		14'300.00		14'860.00	
3910	Interne Verrechnung von Dienstleistungen	14'880.00		14'300.00		14'860.00	
5310.3910.00	Verr. Verwalt.aufw. (Lehrpersonal z.L. AHV)	4'880.00		4'300.00		4'860.00	
7300.3910.00	Intern verr. Verwalt.aufwand	2'500.00		2'500.00		2'500.00	
9630.3910.00	Int. Verr. von Dienstleistungen	7'500.00		7'500.00		7'500.00	
4	Ertrag		13'899'431.26		11'317'460.00		11'659'719.82
40	Fiskalertrag		5'043'396.15		4'775'500.00		4'898'828.96



Konto	Erfolgsrechnung Sachgruppengliederung ER HRM2 Einwohnergemeinde	Rechnung 2019		Budget 2019		Rechnung 2018	
		Aufwand	Ertrag	Aufwand	Ertrag	Aufwand	Ertrag
400	Direkte Steuern natürliche Personen		3'716'248.35		3'675'000.00		3'730'405.11
4000	Einkommenssteuern natürliche Personen		3'373'975.55		3'370'000.00		3'414'453.20
9100.4000.00	Einkommenssteuern		3'315'585.70		3'320'000.00		3'355'153.40
9100.4000.20	Nachsteuern u. Bussen Einkomm.steuern		2'457.65				9'280.60
9100.4000.40	Aktive Steuerauscheid. Einkommen		98'240.80		100'000.00		83'896.10
9100.4000.50	Passive Steuerauscheid. Einkommen		-43'021.70		-50'000.00		-44'214.30
9100.4000.60	Pauschale Steueranrechn. Nat. Pers.		-236.90				-172.60
9101.4000.80	Lotteriegewinnsteuern		950.00				10'510.00
4001	Vermögenssteuern natürliche Personen		303'519.15		263'000.00		282'467.85
9100.4001.00	Vermögenssteuern		272'426.30		235'000.00		255'105.70
9100.4001.40	Aktive Steuerauscheid. Vermögen		40'515.35		40'000.00		37'555.85
9100.4001.50	Passive Steuerauscheid. Vermögen		-9'422.50		-12'000.00		-10'193.70
4002	Quellensteuern natürliche Personen		38'753.65		42'000.00		33'484.06
9100.4002.00	Quellensteuern		38'292.60		40'000.00		31'330.75
9100.4002.10	Quell.steuern ausserhalb Ertrr.abr. (BGSA/Grenzg.)		461.05		2'000.00		2'153.31
401	Direkte Steuern juristische Personen		581'710.55		330'000.00		283'830.20
4010	Gewinnsteuern juristische Personen		574'269.70		313'500.00		269'680.10
9100.4010.00	Gewinnsteuern		546'491.50		300'000.00		263'203.55
9100.4010.40	Aktive Steuerauscheid. Gewinnsteuern		160'482.35		80'000.00		103'781.80
9100.4010.50	Passive Steuerauscheid. Gewinnsteuern		-125'418.50		-60'000.00		-81'726.55
9100.4010.70	Rückstell. f. Steuerteil. Jur. Pers.		-7'285.65		-6'500.00		-15'578.70
4011	Kapitalsteuern juristische Personen		7'155.75		16'000.00		13'666.15
9100.4011.00	Kapitalsteuern		5'901.20		15'000.00		11'457.30
9100.4011.40	Aktive Steuerauscheid. Kapitalsteuern		1'649.25		2'000.00		2'299.10
9100.4011.50	Passive Steuerauscheid. Kapitalsteuern		-394.70		-1'000.00		-90.25
4019	Übrige direkte Steuern juristische Personen		285.10		500.00		483.95
9100.4019.00	Holdingssteuern		285.10		500.00		483.95



Konto	Erfolgsrechnung Sachgruppengliederung ER HRM2 Einwohnergemeinde	Rechnung 2019		Budget 2019		Rechnung 2018	
		Aufwand	Ertrag	Aufwand	Ertrag	Aufwand	Ertrag
402	Übrige Direkte Steuern		734'697.25		760'000.00		874'093.65
4021	Grundsteuern		619'320.00		600'000.00		585'512.85
9102.4021.00	Liegenschaftssteuern		619'320.00		600'000.00		585'512.85
4022	Vermögensgewinnsteuern		98'047.95		150'000.00		273'004.35
9101.4022.00	Grundstückgewinnsteuern		61'825.55		100'000.00		175'094.90
9101.4022.10	Sonderveranlagungen		36'222.40		50'000.00		97'909.45
4024	Erbschafts- und Schenkungssteuern		10'381.60		10'000.00		9'923.45
9500.4024.00	Erbschafts- u. Schenkungssteuern		10'381.60		10'000.00		9'923.45
4029	Eingang abgeschriebene Steuern		6'947.70				5'653.00
9101.4029.00	Eingang abgeschr. Sondersteuern		6'947.70				5'653.00
403	Besitz- und Aufwandsteuern		10'740.00		10'500.00		10'500.00
4033	Hundesteuer		10'740.00		10'500.00		10'500.00
9103.4033.00	Hundetaxe		10'740.00		10'500.00		10'500.00
41	Regalien und Konzessionen		80'089.00		75'000.00		94'155.00
412	Konzessionen		80'089.00		75'000.00		94'155.00
4120	Konzessionen		80'089.00		75'000.00		94'155.00
6150.4120.00	Nutzungsentschädigung						11'990.00
8710.4120.00	Konzessionen BKW Energie AG		80'089.00		75'000.00		82'165.00
42	Entgelte		1'802'977.83		1'370'300.00		1'598'418.96
420	Ersatzabgaben		148'634.80		130'000.00		148'152.30
4200	Ersatzabgaben		148'634.80		130'000.00		148'152.30
1500.4200.00	FW-Dienstpflicht-Ersatzabgaben		148'634.80		130'000.00		148'152.30



Konto	Erfolgsrechnung Sachgruppengliederung ER HRM2 Einwohnergemeinde	Rechnung 2019		Budget 2019		Rechnung 2018	
		Aufwand	Ertrag	Aufwand	Ertrag	Aufwand	Ertrag
421	Gebühren für Amtshandlungen		70'166.05		62'500.00		51'855.40
4210	Gebühren für Amtshandlungen		70'166.05		62'500.00		51'855.40
1400.4210.01	Baupolizeigebühren		58'844.50		52'000.00		39'747.60
1400.4210.02	Einwohnerkontrollgebühren		10'828.70		10'000.00		11'657.80
1400.4210.03	Vormundschaftsgebühren		400.00		500.00		450.00
7201.4210.00	Gebühren für Amtshandlungen (amtliche Gebühren / Bewilligungen)		92.85				
424	Benützungsgebühren und Dienstleistungen		1'150'294.15		1'106'050.00		1'121'505.30
4240	Benützungsgebühren und Dienstleistungen		1'150'294.15		1'106'050.00		1'121'505.30
0220.4240.00	Dienstleist.-Gebühren (die keine Amtshandl. sind)		727.05		200.00		2'226.35
1500.4240.00	Benütz.gebühren u. DL (ver. FW-Einsätze)		1'020.00		7'000.00		10'375.10
1620.4240.00	an Dritte weiter verrechn. ZS-DL				700.00		1'000.00
2170.4240.00	Schulhaus-Benützungsgebühren		13'689.25		12'000.00		13'800.75
2180.4240.00	Eltern- u. übrige Beiträge für Betreuung		12'122.70		12'000.00		11'122.80
2180.4240.01	Eltern- u. übrige Beiträge für Verpflegung		38'892.00		30'000.00		36'943.80
2180.4240.02	Eltern- u. übrige Beiträge für Aufgabenbetreuung				500.00		365.50
6150.4240.00	Dienstleistungsertrag Wegwesen		2'692.50		1'500.00		1'250.00
6155.4240.00	Ertrag Winterparkkarten		19'478.00				
6290.4240.00	Benütz.geb. (SBB-G'de-Flexi-GA) Auswärtige						2'500.00
6290.4240.01	Benütz.geb. (SBB-G'de-Flexi-GA) Einwohner						6'432.00
6290.4240.02	Benützungsgebühren (SBB-G'de-Flexi-GA)		28'305.00		28'000.00		16'335.00
6290.4240.03	Benützungsgebühren (SBB-G'de-Flexi-GA) Aktion		260.00				
7201.4240.00	Benütz.gebühren u. DL		535'524.15		510'000.00		523'027.90
7300.4240.00	Schlachtabfall-Entsorg.gebühren				2'000.00		
7301.4240.00	Kehrichtgrundgebühren		48'932.50		47'000.00		48'157.50
7301.4240.01	Tierhalter-Entsorg.-Gebühren		15'456.00		15'000.00		15'311.35
7301.4240.02	AVAG-Sackgebührengutschriften		93'595.10		90'000.00		90'872.65
7301.4240.03	Erlös Sack-, Marken-, Plombenverkauf		56'939.05		55'000.00		56'735.80
7710.4240.00	Friedhofgebühren		6'275.00		7'500.00		6'315.00
8130.4240.00	Gebühren f. Amtshandl. (Waaggebühren)		4'078.50		6'000.00		4'117.50
8130.4240.01	Benütz.geb. (VZV-Beitr. an Viehschauen)				150.00		85.10
8130.4240.02	Benütz.geb. (Marktstand-Gebühren)				264'500.00		150.00
8400.4240.00	Rückersatz. Lohnaufw. DT (Lohnadmin.-Mandat)		258'916.55				264'428.10
9630.4240.00	Benützungsgebühren Sporthalle Wiriehorn		13'390.80		17'000.00		9'953.10
425	Erlös aus Verkäufen		355'018.38		59'650.00		211'838.26



Konto	Erfolgsrechnung Sachgruppengliederung ER HRM2 Einwohnergemeinde	Rechnung 2019		Budget 2019		Rechnung 2018	
		Aufwand	Ertrag	Aufwand	Ertrag	Aufwand	Ertrag
4250	Verkäufe		355'018.38		59'650.00		211'838.26
0220.4250.00	Verkaufs-Erlöse (Kopien, Laminieren, etc.)		1'242.90		2'300.00		1'046.15
0220.4250.01	Verkauf Drucksachen, Bücher		366.00		500.00		493.00
0220.4250.02	Strassenkleber Einwohner		2'568.00		1'850.00		2'420.00
7201.4240.50	ARA-Anschlussgebühren		333'600.00		40'000.00		190'080.00
7301.4250.00	Wertstoff-Erlöse (Glas, Karton, Papier etc.)		16'741.48		15'000.00		17'799.11
9630.4250.00	Verkäufe (Waren, Mobilien, Fahrzeuge, Geräte, etc.)		500.00				
426	Rückerstattungen		75'635.85		11'500.00		60'774.40
4260	Rückerstattungen und Kostenbeteiligungen Dritter		75'635.85		11'500.00		60'774.40
0120.4260.00	Rückerstattungen Dritter						455.00
0220.4260.00	Rückerstatt. Dritter (Versich.leist. Betreib.kosten)		18'164.75		2'700.00		5'590.40
1400.4260.00	Rückerstattung von Dritten						1'850.00
2130.4260.00	Rückerstattungen Dritter		948.20				
2170.4260.00	Rückerstattungen Dritter		12'042.05				
2180.4260.00	Rückerstatt. Dritter (Versich.leist.)						5'122.35
2190.4260.00	Rückerstattung Dritter		950.00		5'000.00		1'730.00
2195.4260.00	Rückerstattungen Dritter		1'593.65				
2195.4260.01	Rückerstattungen Dritter (Versicherungsleistungen)		2'913.65				20'770.85
2198.4260.00	Rückerstatt. Dritter (keiner Schul-Stufe zuordn.bar)		12'938.50				2'000.00
5796.4260.00	Inkassoprovisionen (Sozialdienst / Allimenten)		8'277.30				4'965.45
7300.4260.00	Rückerstatt. Dritter (Kad.-Hofabfuhr)		3'350.70		2'000.00		4'149.25
7500.4260.00	Rückerst. Dritter (Vers.leist.)		1'241.90				123.95
7791.4260.00	Rückerstattungen Dritter		1'780.00		1'800.00		1'780.00
8400.4260.00	Rückerst. Dritter (Vers.leistungen)		11'363.65				8'288.05
9630.4260.00	Rückerstattung Dritter (Vers.Leist.)		71.50				3'949.10
427	Bussen		2'540.00		600.00		4'240.00
4270	Bussen		2'540.00		600.00		4'240.00
1500.4270.00	Bussen		2'540.00		600.00		4'240.00
429	Übrige Entgelte		688.60				53.30
4290	Übrige Entgelte		688.60				53.30



Konto	Erfolgsrechnung Sachgruppengliederung ER HRM2 Einwohnergemeinde	Rechnung 2019		Budget 2019		Rechnung 2018	
		Aufwand	Ertrag	Aufwand	Ertrag	Aufwand	Ertrag
0220.4290.00	Übrige Entgelte (abgeschr. Forderungen)		688.60				53.30
43	Verschiedene Erträge		1'195.10		1'000.00		617.60
430	Verschiedene betriebliche Erträge		768.20		1'000.00		617.60
4309	Übriger betrieblicher Ertrag		768.20		1'000.00		617.60
9630.4309.00	Übriger betrieblicher Ertrag Sporthalle Wriehorn		768.20		1'000.00		617.60
439	Übriger Ertrag		426.90				
4390	Übriger Ertrag		426.90				
6291.4390.00	Übriger Ertrag		426.90				
44	Finanzertrag		526'180.90		278'510.00		370'133.25
440	Zinsertrag		91'119.80		52'350.00		94'014.50
4401	Zinsen Forderungen und Kontokorrente		21'635.80		16'000.00		17'475.00
9610.4401.00	Verzugszinsen Steuern		20'995.20		15'000.00		16'984.05
9610.4401.01	Zinsen Forderungen u. Kontokorrente		640.60		1'000.00		490.95
4402	Zinsen kurzfristige Finanzanlagen		3'207.50				2'300.00
9610.4402.00	Zinsen kurzfr. Fin.anlagen (SG 102)		3'207.50				2'300.00
4407	Zinsen langfristige Finanzanlagen		6'609.50		6'500.00		6'629.50
9610.4407.00	Zinsen langfr. Fin.anlagen (SG 107)		6'609.50		6'500.00		6'629.50
4409	Übrige Zinsen von Finanzvermögen		59'667.00		29'850.00		67'610.00
7201.4409.00	Intern verr. Zins/Finanzaufwand z.G. Spez.fi.		4'940.00		3'900.00		4'310.00
7301.4409.00	Intern verr. Zins/Finanzaufwand		500.00		450.00		480.00
7500.4409.00	Intern. verr. kalk. Zinsen (z.G. Spez.fi. RNP)		327.00				120.00
9610.4409.00	Intern. verr. kalk. Zinsen (z.L. Spez.fi. FV-Lieg. u. RNP)		53'900.00		25'500.00		62'700.00
441	Realisierte Gewinne FV		160'900.00				1'752.00



Konto	Erfolgsrechnung Sachgruppengliederung ER HRM2 Einwohnergemeinde	Rechnung 2019		Budget 2019		Rechnung 2018	
		Aufwand	Ertrag	Aufwand	Ertrag	Aufwand	Ertrag
4411	Gewinn aus Verkäufen von Sachanlagen FV		160'900.00				1'752.00
9630.4411.00	Gewinn aus FIV-Liegenschaftsverkäufen Grundstücke		142'800.00				1'752.00
9630.4411.40	Gewinn aus FIV-Liegenschaftsverkäufen Gebäude		18'100.00				
443	Liegenschaftenertrag FV		227'058.70		204'860.00		261'555.45
4430	Pacht- und Mietzinse Liegenschaften FV		194'885.40		166'860.00		195'065.20
9630.4430.00	Mietzinse Liegenschaften FV		166'792.00		148'660.00		170'606.00
9630.4430.01	Pachtzinseinnahmen Landwirtschaft		8'062.00		6'200.00		8'643.00
9630.4430.02	Übr. Miet- u. Pachtzinse (Parkplätze etc.)		16'831.40		12'000.00		15'816.20
9630.4430.03	Baurechtszinse		3'200.00				
4432	Vergütung für Benützungen Liegenschaften FV		30'405.00		20'000.00		38'873.10
9630.4432.01	Kurzfristige Vermietung und Benützung von Räumen Liegenschaften FV		30'405.00		20'000.00		38'873.10
4439	Übriger Liegenschaftenertrag FV		1'768.30		18'000.00		27'617.15
9630.4439.00	Übr. Lieg.ertrag FV (Nebenkosten)		1'768.30		18'000.00		27'617.15
444	Wertberichtigungen Anlagen FV		24'982.40				
4443	Marktwertanpassungen Liegenschaften		3'500.00				
9630.4443.00	Marktwertanpass. Liegenschaften FV		3'500.00				
4449	Marktwertanpassungen übrige Sachanlagen		21'482.40				
9690.4449.00	Marktwertanpassungen übrige Sachanlagen		21'482.40				
445	Finanzertrag aus Darlehen und Beteiligungen des VV		437.50		400.00		437.50
4450	Erträge aus Darlehen VV		437.50		400.00		437.50
9610.4450.00	Zinse von VV-Darlehen/Beteiligungen		437.50		400.00		437.50
447	Liegenschaftenertrag VV		16'552.50		17'000.00		8'095.00



Konto	Erfolgsrechnung Sachgruppengliederung ER HRM2 Einwohnergemeinde	Rechnung 2019		Budget 2019		Rechnung 2018	
		Aufwand	Ertrag	Aufwand	Ertrag	Aufwand	Ertrag
4470	Pacht- und Mietzinse Liegenschaften VV		5'100.00		5'100.00		5'100.00
0290.4470.00	Mietertrag AHV-Zweigstelle		5'100.00		5'100.00		5'100.00
4472	Vergütung für Benützungen Liegenschaften VV				11'200.00		2'430.00
6150.4472.00	Ertrag Parkplatzbewirtschaftung				11'200.00		2'430.00
6155.4472.00	Ertrag Parkplatzbewirtschaftung						
4479	Übrige Erträge Liegenschaften VV		11'452.50		700.00		565.00
0290.4479.00	Post-Betrag an Erneuerungsfonds				700.00		
3420.4479.00	Übrige Erträge Liegenschaften VV		4'883.95				
6150.4479.00	Übrige Erträge Liegenschaften VV		6'568.55				565.00
448	Erträge von gemieteten Liegenschaften		5'130.00		3'900.00		4'030.00
4480	Mietzinse von gemieteten Liegenschaften		5'130.00		3'900.00		4'030.00
2170.4470.00	Mietzinse Liegenschaften VV Oey		5'130.00		3'900.00		4'030.00
449	Übriger Finanzertrag						248.80
4499	Übriger Finanzertrag						248.80
9610.4499.00	Übriger Finanzertrag						248.80
45	Entnahmen aus Fonds und Spezialfinanzierungen		98'856.54				7'262.90
451	Entnahmen aus Fonds und Spezialfinanzierungen im Eigenkapital		98'856.54				7'262.90
4510	Entnahmen aus Spezialfinanzierungen des EK		98'856.54				7'262.90
1500.4510.00	Entnahme aus FW-Spez.fi.		571.09				
7201.4510.00	Entnahmen aus Spez.fi. Weiterhalt		98'285.45				7'262.90
46	Transferertrag		4'431'306.21		4'762'650.00		4'573'978.47
461	Entschädigungen von Gemeinwesen		176'695.51		200'700.00		182'551.07
4610	Entschädigungen vom Bund		23'081.86		27'700.00		21'607.07



Konto	Erfolgsrechnung Sachgruppengliederung ER HRM2 Einwohnergemeinde	Rechnung 2019		Budget 2019		Rechnung 2018	
		Aufwand	Ertrag	Aufwand	Ertrag	Aufwand	Ertrag
0220.4610.00	Entschäd. Bauernwaller-DL z.G. (andere G'den) Übertrag Nettoaufw. z.L. Abfallbeseitigung		23'081.86		27'700.00		1'800.00
7300.4610.00							19'807.07
4611	Entschädigungen von Kantonen und Konkordaten		25'407.90		38'300.00		27'282.25
0110.4611.00	Kantonsbeiträge an Abstimmungen						496.45
0220.4611.00	Entschäd. vom Kt. (KIST-Registerführung)		3'190.00		4'800.00		3'009.00
5310.4611.00	AKB Verwalt.kostenrückerstatt.		17'850.80		27'000.00		19'208.80
8130.4611.00	Kt.beitr. Viehvermarktung		3'734.10		5'000.00		3'414.00
8140.4611.00	Kt.beitr. Feuerbrandkontrollen		633.00		1'500.00		1'154.00
4612	Entschädigungen von Gemeinden und Gemeindeverbänden		128'205.75		134'700.00		133'661.75
0220.4612.00	Interne Verrechn. von Dienstleist. z.L. Spez.fi.		5'000.00		5'000.00		5'000.00
5310.4612.00	G'debeiträge an reg. AHV-Zw'stelle		75'091.20		71'400.00		86'994.55
7300.4612.00	TKS Beiträge Verbandsgemeinden		48'114.55		58'300.00		41'667.20
462	Finanz- und Lastenausgleich		2'628'275.00		2'797'000.00		2'803'253.00
4621	Finanz- und Lastenausgleich von Kantonen und Konkordaten		1'967'771.00		2'094'000.00		2'101'726.00
9300.4621.50	Fin.ausgl. Mindestausstattung		279'365.00		412'000.00		409'823.00
9300.4621.60	Fin.ausgl. Soziodemo/geogr.-topograf. Zuschuss		1'688'406.00		1'682'000.00		1'691'903.00
4622	Finanz- und Lastenausgleich von Gemeinden und Gemeindeverbänden		660'504.00		703'000.00		701'527.00
9300.4622.70	Fin.ausgl. Disparitätenabbau		660'504.00		703'000.00		701'527.00
463	Beiträge von Gemeinwesen und Dritten		1'623'621.70		1'763'650.00		1'585'316.95
4630	Beiträge vom Bund		445'793.00		445'000.00		478'349.05
6150.4630.00	Strassenunterhaltsbeiträge Militär (Bund)				4'000.00		4'960.05
7500.4630.00	Bundesbeiträge f. RNP		445'793.00		441'000.00		473'389.00
4631	Beiträge von Kantonen und Konkordaten		655'744.75		628'000.00		624'845.15
1400.4631.00	Kantonsbeitrag ÖREB-Kataster		10'500.00		10'500.00		
1620.4631.00	Kantonsbeiträge an ZS		6'000.00		3'000.00		
2180.4631.00	Kt.beitr. an Tagesschule		22'803.75		12'000.00		12'014.15



Konto	Erfolgsrechnung Sachgruppengliederung ER HRM2 Einwohnergemeinde	Rechnung 2019		Budget 2019		Rechnung 2018	
		Aufwand	Ertrag	Aufwand	Ertrag	Aufwand	Ertrag
2195.4631.00	Kantonsbeiträge an Schülertransport		274'495.00		265'000.00		270'787.00
6150.4631.00	Kantonsbeiträge für Strassenbeleuchtung		3'946.00				5'044.00
7500.4631.00	Kantonsbeiträge f. RNP		338'000.00		337'500.00		337'000.00
4632	Beiträge von Gemeinden und Gemeindeverbänden		63'000.00		63'000.00		63'000.00
7500.4632.00	G'debeiträge f. RNP		63'000.00		63'000.00		63'000.00
4634	Beiträge von öffentlichen Unternehmungen		37'774.00		35'000.00		36'637.00
1500.4634.00	Beiträge von öff. Unternehm. (GVB)		37'774.00		35'000.00		36'637.00
4635	Beiträge von privaten Unternehmungen		13'915.15		2'600.00		3'933.95
6150.4635.00	Strassenunterhaltsbeiträge Dritte		11'323.60				1'341.50
6291.4635.00	Kostenanteil an Postauto-Zusatzkurs		2'591.55		2'600.00		2'592.45
4636	Beiträge von privaten Organisationen ohne Erwerbszweck		10'000.00		5'000.00		15'000.00
2195.4636.00	Beitrag Rieder-Legat an Schülertransport		5'000.00		5'000.00		5'000.00
3420.4636.00	Beiträge von privaten Organisationen ohne Erwerbszweck		5'000.00				10'000.00
7500.4636.00	Beiträge von privaten Organisationen (ohne Erwerbszweck: Bsp. Stiftungen)						
4637	Beiträge von privaten Haushalten		397'394.80		585'050.00		363'551.80
7500.4637.00	Übr. Beitr. f. RNP (RKTOW u. Dritte)		397'394.80		585'050.00		363'551.80
469	Verschiedener Transferertrag		2'714.00		1'300.00		2'857.45
4699	Rückverteilungen		2'714.00		1'300.00		2'857.45
9710.4699.10	Rückverteilung CO2-Abgabe		2'714.00		1'300.00		2'857.45
47	Durchlaufende Beiträge						1'904.00
470	Durchlaufende Beiträge						1'904.00
4702	Durchlaufende Beiträge von Gemeinden und Gemeindeverbänden						1'904.00
1500.4702.00	Durchlaufende Beiträge von Gemeinden und Gemeindeverbänden						1'904.00



Konto	Erfolgsrechnung Sachgruppengliederung ER HRM2 Einwohnergemeinde	Rechnung 2019		Budget 2019		Rechnung 2018	
		Aufwand	Ertrag	Aufwand	Ertrag	Aufwand	Ertrag
48	Ausserordentlicher Ertrag		1'898'549.53		38'200.00		97'560.68
483	Ausserordentliche Erträge						46'410.03
4830	Ausserordentliche Erträge						46'410.03
9690.4830.00	Ausserordentlich verschiedene Erträge						46'410.03
489	Entnahmen aus dem Eigenkapital		1'898'549.53		38'200.00		51'150.65
4893	Entnahmen aus Vorfinanzierungen des EK		77'942.58		38'200.00		51'150.65
9630.4893.00	Entnahmen aus Spez.fi. FV-Lieg.Werterhalt		77'942.58		38'200.00		51'150.65
4896	Entnahmen aus Neubewertungsreserven		1'820'606.95				
9630.4896.00	Entnahmen aus Neubewertungsreserven Finanzvermögen		1'820'606.95				
49	Interne Verrechnungen		16'880.00		16'300.00		16'860.00
490	Material- und Warenbezüge		2'000.00		2'000.00		2'000.00
4900	Interne Verrechnung von Material- und Warenbezügen		2'000.00		2'000.00		2'000.00
0220.4900.00	Interne Verrechnung Büromaterial		2'000.00		2'000.00		2'000.00
491	Dienstleistungen		14'880.00		14'300.00		14'860.00
4910	Interne Verrechnung von Dienstleistungen		14'880.00		14'300.00		14'860.00
0220.4910.00	Interne Verrechn. von Dienstleist. (ohne Spez.fi)				14'300.00		14'860.00
9	Abschlusskonten	475'772.04	-283'025.88	161'700.00	18'180.00	355'015.52	
90	Abschlusskonten	475'772.04	-283'025.88	161'700.00	18'180.00	355'015.52	
900	Abschluss Allgemeiner Haushalt		-314'003.52				
9000	Ertragsüberschuss		-314'003.52				
9990.9000.00	Ertragsüberschuss allgemeiner Haushalt		-314'003.52				



Konto	Erfolgsrechnung Sachgruppengliederung ER HRM2 Einwohnergemeinde	Rechnung 2019		Budget 2019		Rechnung 2018	
		Aufwand	Ertrag	Aufwand	Ertrag	Aufwand	Ertrag
901	Abschluss Fonds im EK, Ertragsüberschuss	475'772.04	30'977.64	161'700.00	18'180.00	355'015.52	
9010	Abschluss Spezialfinanzierungen und Fonds im EK, Ertragsüberschuss	475'772.04		161'700.00		355'015.52	
1500.9010.00	Einlagen in Spezialfinanzierung Feuerwehr					52'810.41	
7201.9010.00	Einlage in Spez.fi. EK	458'441.54		161'700.00		257'410.89	
7301.9010.30	Einlagen in Spez.fi. EK	17'330.50				17'215.84	
7500.9010.00	Einlagen in Spez.fi. EK RNP					27'578.38	
9011	Abschluss Spezialfinanzierungen und Fonds im EK, Aufwandüberschuss		30'977.64		18'180.00		
7301.9011.30	Entnahmen aus Spez.fi. EK				18'180.00		
7500.9011.00	Entnahmen aus Spez.fi. EK RNP		30'977.64				



Konto	Investitionsrechnung Funktionale Gliederung IR HRM2 Einwohnergemeinde	Rechnung 2019		Budget 2019		Rechnung 2018	
		Ausgaben	Einnahmen	Ausgaben	Einnahmen	Ausgaben	Einnahmen
	Total	1'856'084.68	1'856'084.68	1'719'400.00	100'000.00	4'562'553.10	4'562'553.10
0	Allgemeine Verwaltung	15'687.25				33'417.15	
02	Allgemeine Dienste	15'687.25				33'417.15	
022	Allgemeine Dienste	15'687.25				33'417.15	
0220	Allgemeine Dienste	15'687.25				33'417.15	
0220.5060.01	Ersatz Server Gemeindeverwaltung						
0220.5060.02	Fotokopiergerät Gemeindeverwaltung Jahr 2019						
0220.5200.02	Internetauftritt / Website	15'687.25				28'139.85	
1	Öffentliche Ordnung und Sicherheit, Verteidigung	328'062.41		55'000.00		460'775.50	
14	Allgemeines Rechtswesen			55'000.00			
140	Allgemeines Rechtswesen			55'000.00			
1400	Allgemeines Rechtswesen			55'000.00			
1400.5290.00	Ämtliche Vermessung Diemtigen			25'000.00			
1400.5290.01	Leitungskataster (Einführung)			30'000.00			
15	Feuerwehr	325'361.50				404'775.50	
150	Feuerwehr	325'361.50				404'775.50	
1500	Feuerwehr	325'361.50				404'775.50	
1500.5040.01	FW-Magazin Schwenden	325'361.50				404'775.50	
16	Verteidigung	2'700.91				56'000.00	
161	Militärische Verteidigung					56'000.00	
1610	Militärische Verteidigung					56'000.00	
1610.5660.01	Beitrag Trefferanzeige Schiessanlage Schönbühl					56'000.00	



Konto	Investitionsrechnung Funktionale Gliederung IR HRM2 Einwohnergemeinde	Rechnung 2019		Budget 2019		Rechnung 2018	
		Ausgaben	Einnahmen	Ausgaben	Einnahmen	Ausgaben	Einnahmen
162	Zivile Verteidigung	2'700.91					
1621	Ziviler Gemeindeführungsstab	2'700.91					
1621.5040.01	Ausbau Kommandoposten Gemeindeführungsorgan	2'700.91					
2	Bildung	198'027.90	164'065.10	184'400.00		339'579.80	606'808.00
21	Obligatorische Schule	198'027.90	164'065.10	184'400.00		339'579.80	606'808.00
217	Schulliegenschaften	198'027.90	164'065.10	134'400.00		339'579.80	606'808.00
2170	Schulliegenschaften	198'027.90	164'065.10	134'400.00		339'579.80	606'808.00
2170.5040.02	Schulhausprojekt Allmiried	63'627.90				220'579.80	
2170.5620.10	Energetische Sanierung Sekundarschulhaus Erlenbach	134'400.00		134'400.00		119'000.00	
2170.6310.00	Investitionsbeiträge Kanton		144'092.00				606'808.00
2170.6360.00	Invest.beiträge private Organisationen		19'973.10				
219	Obligatorische Schule			50'000.00			
2198	Schulfonds			50'000.00			
2198.5620.00	IT-Erneuerung Sekundarschulverband Erlenbach (Anteil Diemtigen)			50'000.00			
4	Gesundheit	3'100.00					
49	Gesundheitswesen	3'100.00					
490	Gesundheitswesen	3'100.00					
4900	Gesundheitswesen	3'100.00					
4900.5540.00	Beteiligungen an öffentlichen Unternehmen	3'100.00					
6	Verkehr und Nachrichtenübermittlung	969'285.40	88'992.60	1'369'000.00	100'000.00	1'894'412.70	743'806.70
61	Strassenverkehr	955'210.25	88'992.60	1'354'000.00	100'000.00	1'894'412.70	743'806.70
615	Gemeindestrassen	946'424.15	88'992.60	1'304'000.00	100'000.00	1'862'293.90	743'806.70



Konto	Investitionsrechnung Funktionale Gliederung IR HRM2 Einwohnergemeinde	Rechnung 2019		Budget 2019		Rechnung 2018	
		Ausgaben	Einnahmen	Ausgaben	Einnahmen	Ausgaben	Einnahmen
6150	Gemeindestrassen	946'424.15	88'992.60	1'304'000.00	100'000.00	1'862'293.90	743'806.70
6150.5010.01	Strassen-Signalisation	577.35				1'945.90	
6150.5010.02	Oey; Burgholz-Bahnübergangsanie rung	307'597.30		250'000.00		485'962.15	
6150.5010.06	Entschwil; Strassensanierung (Stalden-Hohniesen-Allmiried)					352'187.50	
6150.5010.08	Diemtigen; Strassensanierung Horboden-Talweid	230'526.25		115'000.00		321'072.30	
6150.5010.14	Schwenden; Zufahrt Tiermatti - Liegenschaft Ueli Rebmann			20'000.00			
6150.5010.15	Schwenden; Ferienhausquartier Senggi 2, Teil (Projektierung)			100'000.00			
6150.5010.17	Riedern; Belagsanierung Hasenloch (ca. 100 Meter)			30'000.00			
6150.5010.18	Oey; Sanierung Strasse Hasli-Zäunegg (Projektierung)	189'812.45		140'000.00			
6150.5010.20	Entschwil; Deckbelag erneuern Kirelstrasse	24'177.10				342'599.45	
6150.5010.22	Bächlen; Sanierung Strasse Schwandmatte-Bächlen			150'000.00			
6150.5010.23	Bächlen; Beleginbau / Überzug Ausserbächlen			5'000.00			
6150.5010.24	Riedern; Rothbadgraben-Spritzenhaus / Unterbau, Entwässerung und Belagsanierung			30'000.00			
6150.5010.25	Oey; Belagsanierung Bahnhof-Ansmatte			10'000.00			
6150.5010.26	Oey; Zufahrt Kreuzfuhr (Küttel)	15'863.75		37'000.00			
6150.5010.27	Bächlen; Schwandmatti Zufahrt ab Strasse Bächlen			80'000.00			
6150.5010.28	Bächlen; Selbezen - Liegenschaft Lüssli			15'000.00			
6150.5010.29	Diemtigen; Belagsanierung Bächli			70'000.00			
6150.5010.30	Oey; Strassenbeleuchtung Burgholz (5 Leuchtpunkte)			22'000.00			
6150.5010.31	Diemtigen; Strassenentwässerung / Belagsanierung Wilerau	42'698.20				12'465.00	
6150.5030.01	Diemtigen; Planungskredit Neubau Horbodenbrücke	47'170.00				1'596.20	
6150.5030.02	Schwenden; Fildrchbrücke	529.90					
6150.5030.04	Diemtigen; Neubau Horbodenbrücke (Ausführung)	33'342.00		230'000.00		344'465.40	
6150.5060.01	Fahrzeug Wegmeister Toyota Hilux	54'129.85					
6150.6060.00	Übertragung von Mobilien in Finanzvermögen		4'017.60				
6150.6110.01	Rückerstattungen Dritter für Investitionen in Strassen / Verkehrswege						
6150.6130.00	Rückerstattungen Dritter für Investitionen übr. Tiefbau						
6150.6310.01	Investitionsbeiträge Bund / Kanton		84'975.00				
6150.6310.02	Investitionsbeiträge VBS						
618	Privatstrassen	8'786.10		50'000.00		32'118.80	
6180	Privatstrassen	8'786.10		50'000.00		32'118.80	
6180.5110.008	10% WG Würzi-Alpetli-Grimmi-Nidegg					6'554.90	
6180.5110.013	10% WG Rütli-Neuenstift-Halten-Meienfall					17'123.25	
6180.5110.014	10% WG Alpengossenschaft Kirej; San. Zufahrtstrasse Teilstück Ramsenwald					2'671.30	
6180.5110.015	10% WG Strassensanierung Tschuggen; Wald- und Allmendgemeinde Diemtigen					1'251.15	
6180.5110.016	10% Entkirel-Schwarzenberg; Strassensanierung					4'518.20	
6180.5110.017	10% Waldgemeinde Wattfluh; Maschinenweg Wattfluh	1'018.75					
							78'464.70
							284.80
							370'763.00
							294'294.20



Konto	Investitionsrechnung Funktionale Gliederung IR HRM2 Einwohnergemeinde	Rechnung 2019		Budget 2019		Rechnung 2018	
		Ausgaben	Einnahmen	Ausgaben	Einnahmen	Ausgaben	Einnahmen
6180.5110.019	10% Winterungallmendberechtigte der Bäuert Enetkirel (San. Str. untere Heitern-Bodenfluh)	7'767.35					
6180.5110.99	10% Beiträge an Privatstrassen			50'000.00			
62	Öffentlicher Verkehr	14'075.15		15'000.00			
629	Öffentlicher Verkehr	14'075.15		15'000.00			
6290	Öffentlicher Verkehr	14'075.15		15'000.00			
6290.5040.00	Buswartehäuschen Sporthalle Wiriehorn (auf Parz. 2667)	14'075.15		15'000.00			
7	Umweltschutz und Raumordnung	66'143.92	17'720.10	71'000.00		345'373.90	133'379.35
72	Abwasserentsorgung	3'322.17		71'000.00		213'956.40	133'379.35
720	Abwasserentsorgung	3'322.17		71'000.00		213'956.40	133'379.35
7201	Abwasserentsorgung [Gemeindebetrieb]	11'924.05				92'930.15	1'263.25
7201.5032.01	Kanalverlängerung Burgholz	11'924.05				3'880.75	
7201.5032.02	Kanalisation Ansmatte, Ersatz					41'916.15	
7201.5130.00	Neubau Kanalisation Zelgli					47'133.25	
7201.6130.01	Beiträge Dritter Kanalisation Ansmatte						1'263.25
7206	Regionale Abwasseranlagen	-8'601.88		41'000.00		-24'516.40	
7206.5620.01	Inv.beitr. ARNI-Kanalis.-Verband	-8'601.88		41'000.00		-24'516.40	
7207	Regionale Kläranlagen			30'000.00		145'542.65	132'116.10
7207.5620.01	Investitionen ARA Thunersee			30'000.00		145'542.65	
7207.6300.01	Investitionsbeiträge Bund ARA Thun						132'116.10
74	Verbauungen	56'320.65	17'720.10			101'389.15	
745	Naturgefahren	56'320.65	17'720.10			101'389.15	
7450	Naturgefahren	56'320.65	17'720.10			101'389.15	
7450.5030.01	Proj.Steinschl.schutz roteZone	56'320.65				101'389.15	



Konto	Investitionsrechnung Funktionale Gliederung IR HRM2 Einwohnergemeinde	Rechnung 2019		Budget 2019		Rechnung 2018	
		Ausgaben	Einnahmen	Ausgaben	Einnahmen	Ausgaben	Einnahmen
7450.6310.01	Kt.beitr.Steinschlagschutzpro.		17720.10			30'028.35	
79	Raumordnung	6'501.10				30'028.35	
790	Raumordnung	6'501.10				30'028.35	
7900	Raumordnung allgemein	6'501.10				30'028.35	
7900.5290.00	Ortsplanungs-Revision Ausscheidung Gewässerraum						
8	Volkswirtschaft		5'000.00				5'000.00
89	Sonstige gewerbliche Betriebe		5'000.00				5'000.00
890	Sonstige gewerbliche Betriebe		5'000.00				5'000.00
8900	Sonstige gewerbliche Betriebe		5'000.00				5'000.00
8900.6450.00	Rückzahlung Darlehen Schlachthausgen.		5'000.00				5'000.00
9	Finanzen und Steuern	275'777.80	1'580'306.88	40'000.00		1'488'994.05	3'073'559.05
96	Vermögens- und Schuldenverwaltung			40'000.00			
963	Liegenschaften des Finanzvermögens			40'000.00			
9630	Liegenschaften des Finanzvermögens			40'000.00			
9630.5090.00	Sporthalle Wiriehorn - Beleuchtung			30'000.00			
9630.5090.02	Ehemalige Schulliegenschaft Schwenden - Spielplatz			10'000.00			
99	Nicht aufgeteilte Posten	275'777.80	1'580'306.88			1'488'994.05	3'073'559.05
999	Abschluss	275'777.80	1'580'306.88			1'488'994.05	3'073'559.05
9990	Abschluss	275'777.80	1'580'306.88			1'488'994.05	3'073'559.05
9990.5900.00	Passivierte Einnahmen						
9990.6900.00	Aktiviert Ausgaben	275'777.80	1'580'306.88			1'488'994.05	3'073'559.05



Konto	Investitionsrechnung Sachgruppengliederung IR HRM2 Einwohnergemeinde	Rechnung 2019		Budget 2019		Rechnung 2018	
		Ausgaben	Einnahmen	Ausgaben	Einnahmen	Ausgaben	Einnahmen
	Total	1'856'084.68	1'856'084.68	1'719'400.00	100'000.00	4'562'553.10	4'562'553.10
5	Investitionsausgaben	1'856'084.68		1'719'400.00		4'562'553.10	
50	Sachanlagen	1'436'121.56		1'359'000.00		2'662'975.10	
501	Strassen / Verkehrswege	811'252.40		1'074'000.00		1'503'767.30	
5010	Strassen / Verkehrswege	811'252.40		1'074'000.00		1'503'767.30	
6150.5010.01	Strassen-Signalisation	577.35				1'945.90	
6150.5010.02	Oey; Burgholz-Bahnübergangsanieerung	307'597.30		250'000.00		485'962.15	
6150.5010.06	Entschwil; Strassensanierung (Stalden-Hohniesen-Allmiried)					352'187.50	
6150.5010.08	Diemtigen; Strassensanierung Horboden-Talweid	230'526.25		115'000.00		321'072.30	
6150.5010.14	Schwenden; Zufahrt Tiermatti - Liegenschaft Ueli Rebmann			20'000.00			
6150.5010.15	Schwenden; Ferienhausquartier Senggi 2. Teil (Projektierung)			100'000.00			
6150.5010.17	Riedern; Belagsanierung Hasenloch (ca. 100 Meter)			30'000.00			
6150.5010.18	Oey; Sanierung Strasse Hasli-Zäunegg (Projektierung)	189'812.45		140'000.00			
6150.5010.20	Entschwil; Deckbelag erneuern Kirelstrasse	24'177.10				342'599.45	
6150.5010.22	Bächlen; Sanierung Strasse Schwandmatte-Bächlen			150'000.00			
6150.5010.23	Bächlen; Belageinbau / Überzug Ausserbächlen			5'000.00			
6150.5010.24	Riedern; Rothbadgraben-Spritzenhaus / Unterbau, Entwässerung und Belagsanierung			30'000.00			
6150.5010.25	Oey; Belagsanierung Bahnhof-Ansmatte			10'000.00			
6150.5010.26	Oey; Zufahrt Kreuzfuhr (Küttel)	15'863.75		37'000.00			
6150.5010.27	Bächlen; Schwandmatti Zufahrt ab Strasse Bächlen			80'000.00			
6150.5010.28	Bächlen; Selbezen - Liegenschaft Lüssli			15'000.00			
6150.5010.29	Diemtigen; Belagsanierung Bachli			70'000.00			
6150.5010.30	Oey; Strassenbeleuchtung Burgholz (5 Leuchtpunkte)			22'000.00			
6150.5010.31	Diemtigen; Strassenentwässerung / Belagsanierung Wilerau	42'698.20					
503	Übriger Tiefbau	149'286.60		230'000.00		505'712.65	
5030	Übrige Tiefbauten allgemein	137'362.55		230'000.00		459'915.75	
6150.5030.01	Diemtigen; Planungskredit Neubau Horbodenbrücke	47'170.00				12'465.00	
6150.5030.02	Schwenden; Fildrichbrücke	529.90				1'596.20	
6150.5030.04	Diemtigen; Neubau Horbodenbrücke (Ausführung)	33'342.00		230'000.00		344'465.40	
7450.5030.01	Proj.Steinschl.schutz roteZone	56'320.65				101'389.15	
5032	Tiefbauten Abwasserbeseitigung	11'924.05				45'796.90	



Konto	Investitionsrechnung Sachgruppengliederung IR HRM2 Einwohnergemeinde	Rechnung 2019		Budget 2019		Rechnung 2018	
		Ausgaben	Einnahmen	Ausgaben	Einnahmen	Ausgaben	Einnahmen
7201.5032.01	Kanalverlängerung Burgholz					3'880.75	
7201.5032.02	Kanalisation Ansmatte, Ersatz					41'916.15	
504	Hochbauten	405'765.46		15'000.00		625'355.30	
5040	Hochbauten	405'765.46		15'000.00		625'355.30	
1500.5040.01	FW-Magazin Schwenden	325'361.50				404'775.50	
1621.5040.01	Ausbau Kommandoposten Gemeindeführungsorgan	2'700.91					
2170.5040.02	Schulhausprojekt Allmiried	63'627.90				220'579.80	
6290.5040.00	Buswartehäuschen Sporthalle Wiriehorn (auf Parz. 2667)	14'075.15		15'000.00			
506	Mobilien	69'817.10				28'139.85	
5060	Mobilien	69'817.10				28'139.85	
0220.5060.01	Ersatz Server Gemeindeverwaltung						
0220.5060.02	Fotokopiergerät Gemeindeverwaltung Jahr 2019	15'687.25					
6150.5060.01	Fahrzeug Wegmeister Toyota Hilux	54'129.85				28'139.85	
509	Übrige Sachanlagen			40'000.00			
5090	Übrige Sachanlagen			40'000.00			
9630.5090.00	Sporthalle Wiriehorn - Beleuchtung			30'000.00			
9630.5090.02	Ehemalige Schulliegenschaft Schwenden - Spielplatz			10'000.00			
51	Investitionen auf Rechnung Dritter	8'786.10		50'000.00		79'252.05	
511	Strassen / Verkehrswege	8'786.10		50'000.00		32'118.80	
5110	Investitionen in Strassen / Verkehrswege auf Rechnung Dritter	8'786.10		50'000.00		32'118.80	
6180.5110.008	10% WG Würzi-Alpetli-Grimmi-Nidegg					6'554.90	
6180.5110.013	10% WG Rütli-Neuenstift-Halten-Meienfall					17'123.25	
6180.5110.014	10% WG Alpengossenschaft Kirel; San. Zufahrtstrasse Teilstück Ramsenwald					2'671.30	
6180.5110.015	10% WG Strassensanierung Tschuggen; Wald- und Allmendgemeinde Diemtigen					1'251.15	
6180.5110.016	10% Entkirel-Schwarzenberg; Strassensanierung					4'518.20	
6180.5110.017	10% Waldgemeinde Wattfluh; Maschinenweg Wattfluh	1'018.75					
6180.5110.019	10% Winterungsallemdberechtigte der Bäueri Enektirel I (San. Str. untere Heitern-Bodenfluh)	7'767.35					



Konto	Investitionsrechnung Sachgruppengliederung IR HRM2 Einwohnergemeinde	Rechnung 2019		Budget 2019		Rechnung 2018	
		Ausgaben	Einnahmen	Ausgaben	Einnahmen	Ausgaben	Einnahmen
6180.5110.99	10% Beiträge an Privatstrassen			50'000.00		47'133.25	
513	Übriger Tiefbau					47'133.25	
5130	Investitionen übriger Tiefbau auf Rechnung Dritter					47'133.25	
7201.5130.00	Neubau Kanalisation Zelgli						
52	Immaterielle Anlagen	6'501.10		55'000.00		35'305.65	
520	Software					5'277.30	
5200	Software					5'277.30	
0220.5200.02	Internetauftritt / Website					5'277.30	
529	Übrige immaterielle Anlagen	6'501.10		55'000.00		30'028.35	
5290	Übrige immaterielle Anlagen	6'501.10		55'000.00		30'028.35	
1400.5290.00	Ämtliche Vermessung Diemtigal			25'000.00			
1400.5290.01	Leitungskataster (Einführung)			30'000.00			
7900.5290.00	Ortsplanungs-Revision Ausscheidung Gewässerraum	6'501.10				30'028.35	
55	Beteiligungen und Grundkapitalien	3'100.00					
554	Öffentliche Unternehmungen	3'100.00					
5540	Beteiligungen an öffentlichen Unternehmungen	3'100.00					
4900.5540.00	Beteiligungen an öffentlichen Unternehmen	3'100.00					
56	Eigene Investitionsbeiträge	125'798.12		255'400.00		296'026.25	
562	Gemeinden und Gemeindeverbände	125'798.12		255'400.00		240'026.25	
5620	Investitionsbeiträge an Gemeinden und Gemeindeverbände	125'798.12		255'400.00		240'026.25	
2170.5620.10	Energetische Sanierung Sekundarschulhaus Erlenbach	134'400.00		134'400.00		119'000.00	
2198.5620.00	IT-Erneuerung Sekundarschulverband Erlenbach (Anteil Diemtigen)			50'000.00			
7206.5620.01	Inv.beitr. ARNI-Kanalisi.-Verband	-8'601.88		41'000.00		-24'516.40	



Konto	Investitionsrechnung Sachgruppengliederung IR HRM2 Einwohnergemeinde	Rechnung 2019		Budget 2019		Rechnung 2018	
		Ausgaben	Einnahmen	Ausgaben	Einnahmen	Ausgaben	Einnahmen
7207.5620.01	Investitionen ARA Thunersee			30'000.00		145'542.65	
566	Private Organisationen ohne Erwerbszweck					56'000.00	
5660	Investitionsbeiträge an private Organisationen ohne Erwerbszweck					56'000.00	
1610.5660.01	Beitrag Trefferanzeige Schiessanlage Schönbühl					56'000.00	
59	Übertrag an Bilanz	275'777.80				1'488'994.05	
590	Passivierungen	275'777.80				1'488'994.05	
5900	Passivierte Einnahmen	275'777.80				1'488'994.05	
9990.5900.00	Passivierte Einnahmen	275'777.80				1'488'994.05	
6	Investitionseinnahmen		1'856'084.68		100'000.00		4'562'553.10
60	Übertragung von Sachanlagen in das Finanzvermögen		4'017.60				
606	Übertragung Mobilien		4'017.60				
6060	Übertragung von Mobilien ins Finanzvermögen		4'017.60				
6150.6060.00	Übertragung von Mobilien in Finanzvermögen		4'017.60				
61	Rückerstattungen						80'012.75
611	Strassen / Verkehrswege						78'464.70
6110	Rückerstattungen Dritter für Investitionen in Strassen / Verkehrswege						78'464.70
6150.6110.01	Rückerstattungen Dritter für Investitionen in Strassen / Verkehrswege						78'464.70
613	Tiefbau						1'548.05
6130	Rückerstattungen Dritter für Investitionen übriger Tiefbau						1'548.05
6150.6130.00	Rückerstattungen Dritter für Investitionen übr. Tiefbau						284.80
7201.6130.01	Beiträge Dritter Kanalisation Ansmatte						1'263.25



Konto	Investitionsrechnung Sachgruppengliederung IR HRM2 Einwohnergemeinde	Rechnung 2019		Budget 2019		Rechnung 2018	
		Ausgaben	Einnahmen	Ausgaben	Einnahmen	Ausgaben	Einnahmen
63	Investitionsbeiträge für eigene Rechnung		266'760.20		100'000.00		1'403'981.30
630	Bund						132'116.10
6300	Investitionsbeiträge vom Bund						132'116.10
7207.6300.01	Investitionsbeiträge Bund ARA Thun						132'116.10
631	Kantone und Konkordate		246'787.10		100'000.00		1'271'865.20
6310	Investitionsbeiträge von Kantonen und Konkordaten		246'787.10		100'000.00		1'271'865.20
2170.6310.00	Investitionsbeiträge Kanton		144'092.00				606'808.00
6150.6310.01	Investitionsbeiträge Bund / Kanton		84'975.00		100'000.00		370'763.00
6150.6310.02	Investitionsbeiträge VBS						294'294.20
7450.6310.01	Kt.beitr. Steinschlagschutzpro.		17'720.10				
636	Private Organisationen ohne Erwerbszweck		19'973.10				
6360	Investitionsbeiträge von privaten Organisationen ohne Erwerbszweck		19'973.10				
2170.6360.00	Invest.beiträge private Organisationen		19'973.10				
64	Rückzahlung von Darlehen		5'000.00				5'000.00
645	Private Unternehmungen		5'000.00				5'000.00
6450	Rückzahlung von Darlehen an private Unternehmungen		5'000.00				5'000.00
8900.6450.00	Rückzahlung Darlehen Schlachthausgen.		5'000.00				5'000.00
69	Übertrag an Bilanz		1'580'306.88				3'073'559.05
690	Aktivierungen		1'580'306.88				3'073'559.05
6900	Aktivierte Ausgaben		1'580'306.88				3'073'559.05
9990.6900.00	Aktivierte Ausgaben		1'580'306.88				3'073'559.05