

Jahresrechnung

2022

Einwohnergemeinde Diemtigen





Inhaltsverzeichnis

1		BERICHTERSTATTUNG	4
1.1		Bericht	4
	1.1.1	Erfolgsrechnung	5
	1.1.2	Spezialfinanzierungen (SF)	7
	1.1.3	Übrige Spezialfinanzierungen mit Gemeindereglement	7
	1.1.4	Investitionsrechnung	7
	1.1.5	Bilanz	8
	1.1.6	Nachkredite	8
	1.2	Spezialfinanzierungen	9
2		ECKDATEN	11
2.1		Übersicht	11
2.2		Selbstfinanzierung / Finanzierungsergebnis	12
2.3		Gestufte Erfolgsausweise	13
	2.3.1	Gesamthaushalt	13
	2.3.2	Allgemeiner Haushalt	14
	2.3.3	Spezialfinanzierung Feuerwehr (einseitig)	15
	2.3.4	Spezialfinanzierung Abwasserentsorgung	16
	2.3.5	Spezialfinanzierung Abfall	17
	2.3.6	Spezialfinanzierung Regionaler Naturpark Diemtigtal (RNPD)	18
3		BILANZ	19
		Aktiven	19
		Passiven	20
4		FUNKTIONEN	21
4.1		Erfolgsrechnung	21
	4.1.1	Kommentar	22
4.2		Investitionsrechnung	28
5		SACHGRUPPEN	29
5.1		Erfolgsrechnung	29
5.2		Investitionsrechnung	30
6		GELDFLUSSRECHNUNG	31
7		FINANZKENNZAHLEN	37
7.1		Gesamthaushalt	37
7.2		Allgemeiner Haushalt	38
7.3		Spezialfinanzierung Abwasserentsorgung	38
7.4		Spezialfinanzierung Abfall	39
7.5		Spezialfinanzierung Regionaler Naturpark Diemtigtal (RNPD)	39



8	ANTRAG DER EXEKUTIVE	40
9	BESTÄTIGUNGSBERICHT	42
10	GENEHMIGUNG DER JAHRESRECHNUNG	43
11	ANHANG	44
1.1	Regelwerk	44
11.1.1	Angewendetes Regelwerk	44
11.1.2	Bewertung Finanzvermögen	44
11.1.3	Bewertung Verwaltungsvermögen	46
11.1.4	Aktivierungsgrenzen	46
11.1.5	Bestehendes Verwaltungsvermögen	46
1.2	Grundlagen der Jahresrechnung	46
1.3	Eigenkapitalnachweis	47
1.4	Rückstellungsspiegel	48
1.5	Beteiligungsspiegel	49
1.6	Gewährleistungsspiegel	52
1.7	Anlagespiegel	53
1.8	Kreditkontrolle	56
11.8.1	Verpflichtungskontrolle für Investitionen	56
11.8.2	Nachkredite	59
11.9	Weitere massgebende Angaben	59
11.9.1	Werterhaltungskosten und Einlage in die Spezialfinanzierung Werterhalt Abwasseranlagen	63
12	DETAILS ZUR JAHRESRECHNUNG	64
12.1	Bilanz	64
12.2	Erfolgsrechnung nach Funktionen	74
12.3	Erfolgsrechnung nach Sachgruppen	96
12.4	Investitionsrechnung nach Funktionen	101
12.5	Investitionsrechnung nach Sachgruppen	104



1 Berichterstattung

1.1 Bericht

Allgemeines und Grundlagen

Die Jahresrechnung 2022 wurde nach dem Rechnungslegungsmodell HRM2 gemäss Art. 70 Gemeindegesetz (GG, BSG 170.11) erstellt. Zum Einsatz gelangte die EDV-Software Dialog der Dialog Verwaltungs-Data AG.

Als Grundlage für die vorliegende Rechnung dient die Jahresrechnung 2021, die am 24. Mai 2022 von der Gemeindeversammlung genehmigt wurde. Die Steueranlage für die Gemeindesteuern beträgt 1,9 Einheiten der einfachen Steuer, diejenige für die Liegenschaftsteuer 1,5 ‰ der amtlichen Werte. Die Steueranlagen und das Budget 2022 wurden am 2. Dezember 2021 durch die Gemeindeversammlung genehmigt.

Die Corona-Jahre und deren Auswirkungen auf die Jahresrechnung sind hoffentlich hinter uns. Das öffentliche Leben kann wider im gewohnten Rahmen stattfinden.

Die Steuererträgen liegen mit rund CHF 670'000.00 über dem Budget. Die Pandemie zeigt hier keine Auswirkungen. Fast in allen Teilbereichen der Steuern wurde hier ein Mehrertrag gegenüber dem Budget erzielt.

Im Rechnungsjahr wurde die Liegenschaft Riedern, Wohnhaus/Land - Parz. 134 verkauft. Beim Verkauf wurde ein Gewinn von rund CHF 316'000.00 realisiert.

Ab dem Jahr 2021 müssen, nach dem errechneten Übertrag der Schwankungsreserven, die restlichen Neubewertungsreserven aus dem Übergang HRM1/HRM2 linear innert 5 Jahren aufgelöst werden. Dies führt zu einer Besserstellung des Ergebnisses von rund CHF 470'000.00. Dies hat keinen Geldfluss zur Folge und führt zu keiner besseren Selbstfinanzierung.

Wenn im Allgemeinen Haushalt ein Ertragsüberschuss ausgewiesen wird und die ordentlichen Abschreibungen kleiner als die Nettoinvestitionen sind, ist die Einlage in die finanzpolitische Reserve vorzunehmen. Im Rechnungsjahr 2022 sind die ordentlichen Abschreibungen höher als die Nettoinvestitionen, weshalb keine zusätzlichen Abschreibungen (Art. 84 und 85 GV) vorgenommen und in die finanzpolitische Reserve eingelegt werden müssen.



Ergebnis Erfolgsrechnung

Das Ergebnis der Erfolgsrechnung sieht wie folgt aus:

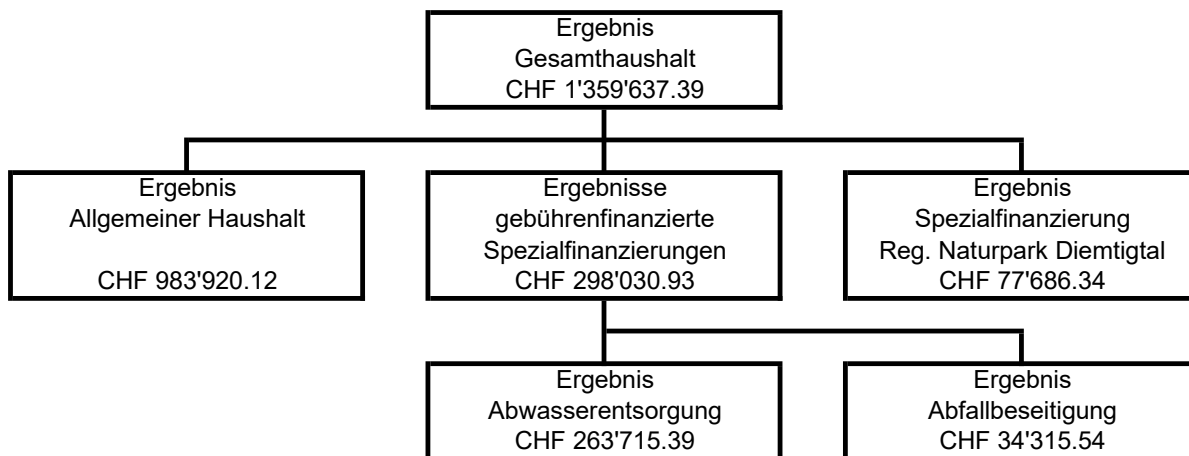

1.1.1 Erfolgsrechnung

Ergebnis Gesamthaushalt

Der Gesamthaushalt schliesst mit einem Ertragsüberschuss von CHF 1'359'637.39 ab. Budgetiert war ein Aufwandüberschuss von CHF 259'100.00. Die Besserstellung gegenüber dem Budget beträgt somit CHF 1'618'737.39.

Ergebnis Allgemeiner Haushalt (Steuerhaushalt)

Der allgemeine Haushalt schliesst mit einem Ertragsüberschuss von CHF 983'920.12 ab. Budgetiert war ein Aufwandüberschuss von CHF 582'400.00.

Die folgenden Kommentare beziehen sich auf den **Gesamthaushalt**.

Personalaufwand

Der Personalaufwand ist um CHF 30'158.29 tiefer als budgetiert. Die Entschädigungen der Behörden sind tiefer ausgefallen. Die Besoldungen des Verwaltungs- und Betriebspersonals sind unter dem budgetierten Wert. Aufgrund von Krankheitsausfällen und Fluktuationen im Personalbestand mussten u.a. für Stellvertretungen und für die Rekrutierung von neuem Personal mehr ausgegeben werden. Gegenüber dem Vorjahr sind die Löhne 1 % gestiegen.

**Sach- und übriger Betriebsaufwand**

Der Sach- und übrige Betriebsaufwand liegt um CHF 53'777.31 unter dem Budget. In allen Funktionen konnten die Aufwände dank einer zurückhaltenden Kostenpolitik niedrig gehalten werden.

Abschreibungen

Die Abschreibungen sind mit gesamthaft CHF 1'092'693.25 unter dem budgetierten Betrag. Darin enthalten sind auch die Abschreibungen auf dem beim Übergang zu HRM2 bestehenden Verwaltungsvermögen, welches innert 10 Jahren - bis und mit dem Rechnungsjahr 2025 - mit jährlich CHF 639'816.85 abgeschrieben wird.

Finanzaufwand

Der Finanzaufwand schliesst gegenüber dem Budget mit einem Minderaufwand von CHF 69'485.82 ab. Abweichung insbesondere wegen dem Konto baulicher Unterhalt bei der Wiriehorn Sporthalle.

Transferaufwand

Beim Transferaufwand handelt es sich um Entschädigungen und Beiträge an Bund und Kanton, aber auch um Beiträge an andere Gemeinden, Gemeindeverbände, Vereine und an Private. Der Transferaufwand ist gegenüber dem Budget um CHF 129'901.91 höher. Hauptsächlich die Aufwandposition der Betreuungsgutscheine mit rund CHF 55'000.00 wurde in Budget noch nicht berücksichtigt.

Ausserordentlicher Aufwand

Die Einlagen in die Spezialfinanzierung Werterhalt Liegenschaften Finanzvermögen ist um CHF 158'765.80 höher als budgetiert.

Fiskalertrag

Der Steuerertrag ist gegenüber dem Budget gesamthaft um CHF 668'953.10 höher. Bei den natürlichen Personen ist ein Mehrertrag von rund CHF 180'000.00 zu verzeichnen. Bei den juristischen Personen ist ein Mehrertrag von rund CHF 233'000.00 zu verzeichnen. Die Sondersteuern verzeichnen einen Mehrertrag von rund CHF 182'000.00. Bei den natürlichen.

Entgelte

Bei den Entgelten ist ein Mehrertrag von CHF 96'710.90 zu verzeichnen. Differenz zum Budget insbesondere wegen den höheren Benützungsgebühren und Dienstleistungen die zum Mehrertrag führten.

**Finanzertrag**

Die Position Finanzertrag schliesst gegenüber dem Budget um rund CHF 65'000.00 besser ab.

Transferertrag

Der Transferertrag schliesst um CHF 476'014.38 über dem Budget ab. Insbesondere die Entschädigungen zu Gunsten des Naturparks fallen hierbei mit rund CHF 400'000.00 ins Gewicht. Der Naturpark ist eine Spezialfinanzierung und der Gewinn desselben wurde dem Eigenkapital Naturpark zugeführt.

Ausserordentlicher Ertrag

Die Verkäufe der Liegenschaften führten zu einer Entnahme aus den Neubewertungsreserven.

Ab dem Jahr 2021 müssen, nach dem errechneten Übertrag der Schwankungsreserven, die restlichen Neubewertungsreserven aus dem Übergang HRM1/HRM2 linear innert 5 Jahren aufgelöst werden. Dies führt zu einer Besserstellung des Ergebnisses von rund CHF 470'000.00. Dies hat keinen Geldfluss zur Folge und führt zu keiner besseren Selbstfinanzierung.

Insgesamt ist ein nicht budgetierter Ertrag von rund CHF 700'000.00 zu verzeichnen.

1.1.2 Spezialfinanzierungen (SF)**SF Feuerwehr Diemtigtal (einseitig)**

Der Bereich Feuerwehr schliesst mit einem Ertragsüberschuss von CHF 2'344.90 ab, welcher in die entsprechende Spezialfinanzierung eingelegt wurde.

Die einseitige Spezialfinanzierung Feuerwehr weist per 31.12.2022 einen Bestand von CHF 74'301.30 auf.

SF Abwasserentsorgung

Die Abwasserentsorgung (Funktion 7201) schliesst mit einem Ertragsüberschuss von CHF 263'715.39 ab. Die Schlechterstellung gegenüber dem Budget beträgt rund CHF 80'000.00 und ist auf die zu hohe Budgetierung Entnahme Werterhalt zurückzuführen.

Das Eigenkapital (Rechnungsausgleich) der SF Abwasserentsorgung beträgt per 31.12.2022 CHF 2'258'768.35 (Konto: 29002.00).

Der Bestand des Werterhalts beläuft sich auf CHF 3'720'187.90 (Konto: 29302.00).

SF Abfall

Die Abfallentsorgung (Funktion 7301) schliesst mit einem Ertragsüberschuss von CHF 34'315.54 ab. Budgetiert wurde ein Aufwandüberschuss von CHF 20'000.00. Die Besserstellung ist hauptsächlich auf Minderausgaben zurückzuführen.

Das Eigenkapital (Rechnungsausgleich) der SF Abfall beträgt per 31.12.2022 CHF 497'020.47 (Konto: 29003.00).



1.1.3 Übrige Spezialfinanzierungen (SF) mit Gemeindereglement

SF Regionaler Naturpark Diemtigtal

Der Bereich Regionaler Naturpark Diemtigtal schliesst mit einem Ertragsüberschuss von CHF 77'686.34 ab. Budgetiert war eine ausgeglichene Rechnung. Die Spezialfinanzierung Regionaler Naturpark Diemtigtal weist per 31.12.2022 einen Bestand von CHF 217'864.44 auf.

1.1.4 Investitionsrechnung

Es wurden Nettoinvestitionen von CHF 707'908.70 getätigt. Budgetiert waren Nettoinvestitionen von CHF 978'900.00. Dazu geführt haben insbesondere zeitliche Verzögerungen bei diversen geplanten Projekten.

1.1.5 Bilanz

Die Bilanzsumme beträgt per 31.12.2022 CHF 26'384'306.50 (Vorjahr: CHF 27'959'490.36). Dies entspricht einer Abnahme von CHF 1'575'183.86. Davon beläuft sich das Finanzvermögen auf CHF 14'068'779.85 (Vorjahr: CHF 15'219'959.46). Gegenüber dem Vorjahr entspricht dies einer Abnahme von CHF 1'151'179.61. Das Verwaltungsvermögen beträgt per 31.12.2022 CHF 12'315'526.65 (Vorjahr: CHF 12'739'530.90), was einer Abnahme von CHF 424'004.25 entspricht.

Das Fremdkapital weist einen Saldo von CHF 3'937'206.54 (Vorjahr: CHF 6'580'878.39) aus. Die langfristigen Schulden bleiben per 31.12.2022 etwa gleich. Das Eigenkapital (SG 29) beträgt per 31.12.2022 CHF 22'447'099.96 (Vorjahr: CHF 21'378'611.97). Das massgebende Eigenkapital (299) beträgt neu CHF 9'395'095.82.

1.1.6 Nachkredite

In der detaillierten Nachkreditabelle auf der Seite 59 werden nur Nachkredite grösser CHF 5'000.00 aufgeführt.

Total:	CHF	2'332'091.64
davon:		
gebunden	CHF	1'860'197.82
GR Kompetenz	CHF	471'893.82
zu beschliessen	CHF	-



1.2 Spezialfinanzierungen

(Gebührenfinanzierte Bereiche gemäss Art. 30 Bst. b FHDV)

SF Abwasserentsorgung

	Rechnungsjahr 2022 CHF	Budget 2022 CHF	Rechnungsjahr 2021 CHF
Erfolg	263'715.39	343'500.00	152'442.77
Verwaltungsvermögen per 31.12	411'209.37		182'856.87
Bestand Werterhalt per 31.12.	3'720'187.90		3'507'447.15
Eigenkapital SF per 31.12.	2'258'768.35		

SF Abfallentsorgung

	Rechnungsjahr 2022 CHF	Budget 2022 CHF	Rechnungsjahr 2021 CHF
Erfolg	34'315.54	-20'000.00	22'980.10
Verwaltungsvermögen per 31.12	-		-
Eigenkapital SF per 31.12.	497'020.47		462'704.93



(Übrige Spezialfinanzierungen)

SF Feuerwehr Diemtigtal (einseitig)

	Rechnungsjahr 2022 CHF	Budget 2022 CHF	Rechnungsjahr 2021 CHF
Erfolg	2'344.90	-8'600.00	5'772.21
Verwaltungsvermögen per 31.12	496'704.20		510'895.75
Eigenkapital SF per 31.12.	74'301.30		71'956.40

SF Regionaler Naturpark Diemtigtal

	Rechnungsjahr 2022 CHF	Budget 2022 CHF	Rechnungsjahr 2021 CHF
Erfolg	77'686.34	-	99'334.08
Verwaltungsvermögen per 31.12	-		-
Eigenkapital SF per 31.12.	217'864.44		140'178.10



2 Eckdaten

2.1 Übersicht

	Jahresrechnung 2022	Budget 2022	Jahresrechnung 2021
Jahresergebnis Erfolgsrechnung Gesamthaushalt	1'359'637.39	-259'100.00	1'442'112.80
Jahresergebnis Erfolgsrechnung Allgemeiner Haushalt	983'920.12	-582'400.00	1'167'355.85
Jahresergebnis gesetzliche Spezialfinanzierungen	375'717.27	323'300.00	274'756.95
Steuerertrag natürliche Personen	4'245'549.60	4'065'000.00	4'048'821.05
Steuerertrag juristische Personen	421'587.80	188'300.00	425'284.15
Liegenschaftssteuer	762'579.50	690'000.00	731'148.05
Nettoinvestitionen	707'908.70	978'900.00	388'209.95
Bestand Finanzvermögen	14'068'779.85		15'219'959.46
Bestand Verwaltungsvermögen Gesamthaushalt	12'315'526.65		12'739'530.90
Bestand Verwaltungsvermögen Allgemeiner Haushalt	11'904'317.28		12'556'674.03
Bestand Verwaltungsvermögen Spezialfinanzierungen	411'209.37		182'856.87
Fremdkapital	3'937'206.54		6'580'878.39
Eigenkapital	22'447'099.96		21'378'611.97
Reserven	2'304'904.20		2'304'904.20
Bilanzüberschuss/-fehlbetrag	9'395'095.82		8'411'175.70



2.2 Selbstfinanzierung / Finanzierungsergebnis

			Jahresrechnung 2022	Budget 2022	Jahresrechnung 2021
Ergebnis Gesamthaushalt	90		1'359'637.39	-259'100.00	1'442'112.80
Abschreibung Verwaltungsvermögen	33	+	1'092'693.25	1'124'900.00	1'095'770.85
Einlagen in Fonds und Spezialfinanzierungen	35	+	244'957.90	40'000.00	248'385.21
Entnahmen aus Fonds und Spezialfinanzierungen	45	-	29'872.25	105'400.00	8'731.45
Wertberichtigung Darlehen Verwaltungsvermögen	364	+	-	-	-
Wertberichtigung Beteiligungen Verwaltungsvermögen	365	+	-	-	-
Abschreibungen Investitionsbeiträge	366	+	39'219.70	46'000.00	31'384.65
Einlagen in das Eigenkapital	389	+	286'765.80	128'000.00	718'648.90
Entnahmen aus dem Eigenkapital	489	-	793'000.85	90'150.00	2'184'012.85
Aufwertung Verwaltungsvermögen	4490	-	-	-	-
Selbstfinanzierung			2'200'400.94	884'250.00	1'343'558.11
Nettoinvestitionen					
Investitionsausgaben	690	+	915'908.70	1'168'900.00	495'209.95
Investitionseinnahmen	590	-	208'000.00	190'000.00	107'000.00
Nettoinvestitionen			707'908.70	978'900.00	388'209.95
Finanzierungsergebnis			1'492'492.24	-94'650.00	955'348.16



2.3 Gestufte Erfolgsausweise

2.3.1 Gesamthaushalt

	Jahresrechnung 2022	Budget 2022	Jahresrechnung 2021
Betrieblicher Aufwand			
30 Personalaufwand	3'032'091.71	3'062'250.00	3'002'024.80
31 Sach- und übriger Betriebsaufwand	2'532'672.69	2'586'450.00	2'713'430.28
33 Abschreibungen Verwaltungsvermögen	1'092'693.25	1'124'900.00	1'095'770.85
35 Einlagen in Fonds und Spezialfinanzierungen	244'957.90	40'000.00	248'385.21
36 Transferaufwand	4'189'901.91	4'060'000.00	3'845'059.03
37 Durchlaufende Beiträge	-	-	-
Total betrieblicher Aufwand	11'092'317.46	10'873'600.00	10'904'670.17
Betrieblicher Ertrag			
40 Fiskalertrag	5'737'122.10	5'078'800.00	5'518'463.50
41 Regalien und Konzessionen	78'251.15	75'000.00	77'723.00
42 Entgelte	1'426'110.90	1'329'400.00	1'394'795.59
43 Verschiedene Erträge	199.10	600.00	122.60
45 Entnahmen aus Fonds und Spezialfinanzierungen	29'872.25	105'400.00	8'731.45
46 Transferertrag	4'538'914.38	4'062'900.00	4'464'808.55
47 Durchlaufende Beiträge	-	-	-
Total betrieblicher Ertrag	11'810'469.88	10'652'100.00	11'464'644.69
ERGEBNIS AUS BETRIEBLICHER TÄTIGKEIT	718'152.42	-221'500.00	559'974.52
34 Finanzaufwand	167'164.18	236'650.00	868'186.87
44 Finanzertrag	302'414.10	236'900.00	284'961.20
ERGEBNIS AUS FINANZIERUNG	135'249.92	250.00	-583'225.67
OPERATIVES ERGEBNIS	853'402.34	-221'250.00	-23'251.15
38 Ausserordentlicher Aufwand	286'765.80	128'000.00	718'648.90
48 Ausserordentlicher Ertrag	793'000.85	90'150.00	2'184'012.85
AUSSERORDENTLICHES ERGEBNIS	506'235.05	-37'850.00	1'465'363.95
GESAMTERGEBNIS ERFOLGSRECHNUNG	1'359'637.39	-259'100.00	1'442'112.80



2.3.2 Allgemeiner Haushalt

	Jahresrechnung 2022	Budget 2022	Jahresrechnung 2021
Betrieblicher Aufwand			
30 Personalaufwand	2'401'996.21	2'444'450.00	2'419'482.70
31 Sach- und übriger Betriebsaufwand	1'504'041.45	1'739'750.00	1'670'366.19
33 Abschreibungen Verwaltungsvermögen	1'089'454.20	1'121'600.00	1'092'526.10
35 Einlagen in Fonds und Spezialfinanzierungen	2'344.90	-	5'772.21
36 Transferaufwand	4'018'544.60	3'813'100.00	3'620'929.78
37 Durchlaufende Beiträge	-	-	-
Total betrieblicher Aufwand	9'016'381.36	9'118'900.00	8'809'076.98
Betrieblicher Ertrag			
40 Fiskalertrag	5'737'122.10	5'078'800.00	5'518'463.50
41 Regalien und Konzessionen	78'251.15	75'000.00	77'723.00
42 Entgelte	577'629.64	517'400.00	533'091.60
43 Verschiedene Erträge	199.10	600.00	122.60
45 Entnahmen aus Fonds und Spezialfinanzierungen	-	8'600.00	-
46 Transferertrag	2'965'920.52	2'899'700.00	2'972'150.20
47 Durchlaufende Beiträge	-	-	-
Total betrieblicher Ertrag	9'359'122.51	8'580'100.00	9'101'550.90
ERGEBNIS AUS BETRIEBLICHER TÄTIGKEIT	342'741.15	-538'800.00	292'473.92
34 Finanzaufwand	167'164.18	236'650.00	868'186.87
44 Finanzertrag	302'108.10	230'900.00	277'704.85
ERGEBNIS AUS FINANZIERUNG	134'943.92	-5'750.00	-590'482.02
OPERATIVES ERGEBNIS	477'685.07	-544'550.00	-298'008.10
38 Ausserordentlicher Aufwand	286'765.80	128'000.00	718'648.90
48 Ausserordentlicher Ertrag	793'000.85	90'150.00	2'184'012.85
AUSSERORDENTLICHES ERGEBNIS	506'235.05	-37'850.00	1'465'363.95
GESAMTERGEBNIS ERFOLGSRECHNUNG	983'920.12	-582'400.00	1'167'355.85



2.3.3 Spezialfinanzierung Feuerwehr (einseitig)

Keine separate Auswertung bei einseitiger Spezialfinanzierung



2.3.4 Spezialfinanzierung Abwasser

	Jahresrechnung 2022	Budget 2022	Jahresrechnung 2022
Betrieblicher Aufwand			
30 Personalaufwand	-	-	-
31 Sach- und übriger Betriebsaufwand	20'226.76	91'800.00	75'631.29
33 Abschreibungen Verwaltungsvermögen	3'239.05	3'300.00	3'244.75
35 Einlagen in Fonds und Spezialfinanzierungen	242'613.00	40'000.00	242'613.00
36 Transferaufwand	115'724.75	208'500.00	168'953.20
37 Durchlaufende Beiträge	-	-	-
Total betrieblicher Aufwand	381'803.56	343'600.00	490'442.24
Betrieblicher Ertrag			
40 Fiskalertrag	-	-	-
41 Regalien und Konzessionen	-	-	-
42 Entgelte	615'646.70	585'000.00	627'753.56
43 Verschiedene Erträge	-	-	-
45 Entnahmen aus Fonds und Spezialfinanzierungen	29'872.25	96'800.00	8'731.45
46 Transferertrag	-	-	-
47 Durchlaufende Beiträge	-	-	-
Total betrieblicher Ertrag	645'518.95	681'800.00	636'485.01
ERGEBNIS AUS BETRIEBLICHER TÄTIGKEIT	263'715.39	338'200.00	146'042.77
34 Finanzaufwand	-	-	-
44 Finanzertrag	-	5'300.00	6'400.00
ERGEBNIS AUS FINANZIERUNG	-	5'300.00	6'400.00
OPERATIVES ERGEBNIS	263'715.39	343'500.00	152'442.77
38 Ausserordentlicher Aufwand	-	-	-
48 Ausserordentlicher Ertrag	-	-	-
AUSSERORDENTLICHES ERGEBNIS	-	-	-
GESAMTERGEBNIS ERFOLGSRECHNUNG	263'715.39	343'500.00	152'442.77



2.3.5 Spezialfinanzierung Abfall

	Jahresrechnung 2022	Budget 2022	Jahresrechnung 2021
Betrieblicher Aufwand			
30 Personalaufwand	667.95	1'100.00	867.65
31 Sach- und übriger Betriebsaufwand	168'695.70	208'200.00	180'782.63
33 Abschreibungen Verwaltungsvermögen	-	-	-
35 Einlagen in Fonds und Spezialfinanzierungen	-	-	-
36 Transferaufwand	29'155.37	38'400.00	29'870.05
37 Durchlaufende Beiträge	-	-	-
Total betrieblicher Aufwand	198'519.02	247'700.00	211'520.33
Betrieblicher Ertrag			
40 Fiskalertrag	-	-	-
41 Regalien und Konzessionen	-	-	-
42 Entgelte	232'834.56	227'000.00	233'950.43
43 Verschiedene Erträge	-	-	-
45 Entnahmen aus Fonds und Spezialfinanzierungen	-	-	-
46 Transferertrag	-	-	-
47 Durchlaufende Beiträge	-	-	-
Total betrieblicher Ertrag	232'834.56	227'000.00	233'950.43
ERGEBNIS AUS BETRIEBLICHER TÄTIGKEIT	34'315.54	-20'700.00	22'430.10
34 Finanzaufwand	-	-	-
44 Finanzertrag	-	500.00	550.00
ERGEBNIS AUS FINANZIERUNG	-	500.00	550.00
OPERATIVES ERGEBNIS	34'315.54	-20'200.00	22'980.10
38 Ausserordentlicher Aufwand	-	-	-
48 Ausserordentlicher Ertrag	-	-	-
AUSSERORDENTLICHES ERGEBNIS	-	-	-
GESAMTERGEBNIS ERFOLGSRECHNUNG	34'315.54	-20'200.00	22'980.10



2.3.6 Spezialfinanzierung Regionaler Naturpark Diemtigtal

	Jahresrechnung 2022	Budget 2022	Jahresrechnung 2021
Betrieblicher Aufwand			
30 Personalaufwand	629'427.55	558'300.00	581'674.45
31 Sach- und übriger Betriebsaufwand	839'708.78	763'200.00	811'956.17
33 Abschreibungen Verwaltungsvermögen	-	-	-
35 Einlagen in Fonds und Spezialfinanzierungen	-	-	-
36 Transferaufwand	26'477.19	-	-
37 Durchlaufende Beiträge	-	-	-
Total betrieblicher Aufwand	1'495'613.52	1'321'500.00	1'393'630.62
Betrieblicher Ertrag			
40 Fiskalertrag	-	-	-
41 Regalien und Konzessionen	-	-	-
42 Entgelte	-	-	-
43 Verschiedene Erträge	-	-	-
45 Entnahmen aus Fonds und Spezialfinanzierungen	-	-	-
46 Transferertrag	1'572'993.86	1'321'500.00	1'492'658.35
47 Durchlaufende Beiträge	-	-	-
Total betrieblicher Ertrag	1'572'993.86	1'321'500.00	1'492'658.35
ERGEBNIS AUS BETRIEBLICHER TÄTIGKEIT	77'380.34	-	99'027.73
34 Finanzaufwand	-	-	-
44 Finanzertrag	306.00	-	306.35
ERGEBNIS AUS FINANZIERUNG	306.00	-	306.35
OPERATIVES ERGEBNIS	77'686.34	-	99'334.08
38 Ausserordentlicher Aufwand	-	-	-
48 Ausserordentlicher Ertrag	-	-	-
AUSSERORDENTLICHES ERGEBNIS	-	-	-
GESAMTERGEBNIS ERFOLGSRECHNUNG	77'686.34	-	99'334.08



3 Bilanz

AKTIVEN

	31.12.2022	01.01.2022
FINANZVERMÖGEN		
100 Flüssige Mittel und kurzfristige Geldanlagen	5'926'205.67	6'545'275.20
101 Forderungen	2'852'272.96	2'659'666.70
102 Kurzfristige Finanzanlagen	-	-
104 Aktive Rechnungsabgrenzungen	393'490.15	363'350.70
106 Vorräte und angefangene Arbeiten	30'289.07	29'018.86
107 Finanzanlagen	182'900.00	182'900.00
108 Sachanlagen Finanzanlagen	4'683'622.00	5'439'748.00
109 Forderungen gegenüber Spezialfinanzierungen und Fonds im Fremdkapital	-	
TOTAL FINANZVERMÖGEN	14'068'779.85	15'219'959.46
VERWALTUNGSVERMÖGEN		
140 Sachanlagen Verwaltungsvermögen	11'500'656.08	12'060'659.03
142 Immaterielle Anlagen	40'312.75	47'127.20
144 Darlehen	19'598.75	19'598.75
145 Beteiligungen, Grundkapitalien	7'410.00	7'410.00
146 Investitionsbeiträge	747'549.07	604'735.92
TOTAL VERWALTUNGSVERMÖGEN	12'315'526.65	12'739'530.90
AKTIVEN	26'384'306.50	27'959'490.36



PASSIVEN

	31.12.2022	01.01.2022
FREMDKAPITAL		
Kurzfristiges Fremdkapital		
200 Laufende Verbindlichkeiten	745'839.32	875'552.82
201 Kurzfristige Finanzverbindlichkeiten	6'500.00	2'456'500.00
204 Passive Rechnungsabgrenzungen	136'800.00	177'911.65
205 Kurzfristige Rückstellungen	15'000.00	15'000.00
Total kurzfristiges Fremdkapital	904'139.32	3'524'964.47
Langfristiges Fremdkapital		
206 Langfristige Finanzverbindlichkeiten	2'545'500.00	2'552'000.00
208 Langfristige Rückstellungen	377'552.24	405'009.03
209 Verbindlichkeiten gegenüber Spezialfinanzierungen und Fonds im Fremdkapital	110'014.98	98'904.89
Total langfristiges Fremdkapital	3'033'067.22	3'055'913.92
TOTAL FREMDKAPITAL	3'937'206.54	6'580'878.39
EIGENKAPITAL		
290 Verpflichtungen/Vorschüsse gegenüber Spezialfinanzierungen	3'047'954.56	2'669'892.39
292 Rücklagen der Globalbudgetbereiche	-	-
293 Vorfinanzierungen	5'917'065.08	5'467'606.93
294 Reserven	2'304'904.20	2'304'904.20
296 Neubewertungsreserve Finanzvermögen	1'782'080.30	2'525'032.75
299 Bilanzüberschuss/-fehlbetrag	9'395'095.82	8'411'175.70
TOTAL EIGENKAPITAL	22'447'099.96	21'378'611.97
PASSIVEN	26'384'306.50	27'959'490.36



4 Funktionen

4.1 Erfolgsrechnung

	Jahresrechnung 2022		Budget 2022		Jahresrechnung 2021	
	Aufwand	Ertrag	Aufwand	Ertrag	Aufwand	Ertrag
0 Allgemeine Verwaltung	1'412'185.74	84'368.39	1'480'600.00	62'100.00	1'417'042.97	106'380.00
Nettoergebnis		1'327'817.35		1'418'500.00		1'310'662.97
1 Öffentliche Ordnung und Sicherheit	298'732.40	282'881.45	312'550.00	290'600.00	303'481.00	297'905.30
Nettoergebnis		15'850.95		21'950.00		5'575.70
2 Bildung	2'695'327.03	311'819.15	2'632'100.00	272'700.00	2'466'252.14	251'016.45
Nettoergebnis		2'383'507.88		2'359'400.00		2'215'235.69
3 Kultur, Sport, Freizeit, Kirche	150'828.45	-	98'750.00	-	69'669.48	-
Nettoergebnis		150'828.45		98'750.00		69'669.48
4 Gesundheit	13'673.51	500.00	21'300.00	-	19'024.65	500.00
Nettoergebnis		13'173.51		21'300.00		18'524.65
5 Soziale Sicherheit	1'999'916.71	133'252.30	1'966'300.00	95'000.00	1'845'114.88	120'890.10
Nettoergebnis		1'866'664.41		1'871'300.00		1'724'224.78
6 Verkehr	809'035.43	72'671.00	985'600.00	58'100.00	1'058'333.16	23'686.35
Nettoergebnis		736'364.43		927'500.00		1'034'646.81
7 Umweltschutz und Raumordnung	2'698'244.06	2'544'912.39	2'350'500.00	2'193'000.00	2'602'845.69	2'453'922.84
Nettoergebnis		153'331.67		157'500.00		148'922.85
8 Volkswirtschaft	219'432.45	236'353.15	220'900.00	223'300.00	219'776.45	235'469.45
Nettoergebnis	16'920.70		2'400.00		15'693.00	
9 Finanzen und Steuern	2'625'339.05	9'255'957.00	1'530'050.00	8'403'850.00	3'948'908.32	10'449'698.25
Nettoergebnis	6'630'617.95		6'873'800.00		6'500'789.93	



4.1.1 Kommentar

0 Allgemeine Verwaltung

	Jahresrechnung 2022		Budget 2022		Jahresrechnung 2021	
	Aufwand	Ertrag	Aufwand	Ertrag	Aufwand	Ertrag
Nettoergebnis	1'412'185.74	84'368.39 1'327'817.35	1'480'600.00	62'100.00 1'418'500.00	1'417'042.97	106'380.00 1'310'662.97

Das Nettoergebnis in der Funktion 0 *Allgemeine Verwaltung* schliesst gegenüber dem Budget um 6.39 % oder CHF 90'682.65 besser ab.

0220 *Allgemeine Dienste*: Das Nettoergebnis fällt hier mit rund CHF 72'000.00 besser aus als budgetiert. Der Personalaufwand ist tiefer ausgefallen. Zudem sind beim Ertrag die internen Verrechnungen mit CHF 24'120.00 für Dienstleistungen gegenüber dem Naturpark dazugekommen.

1 Öffentliche Ordnung und Sicherheit, Verteidigung

	Jahresrechnung 2022		Budget 2022		Jahresrechnung 2021	
	Aufwand	Ertrag	Aufwand	Ertrag	Aufwand	Ertrag
Nettoergebnis	298'732.40	282'881.45 15'850.95	312'550.00	290'600.00 21'950.00	303'481.00	297'905.30 5'575.70

Das Nettoergebnis in der Funktion 1 *Öffentliche Ordnung und Sicherheit, Verteidigung* schliesst gegenüber dem Budget um CHF 6'099.05 besser ab.

1500 *Feuerwehr*: Der Bereich Feuerwehr schliesst gesamthaft um CHF 10'944.90 besser ab geplant. Es resultiert sogar ein Ertragsüberschuss von CHF 2'344.90, welcher in die entsprechende Spezialfinanzierung eingelegt wurde.



2 Bildung

	Jahresrechnung 2022		Budget 2022		Jahresrechnung 2021	
	Aufwand	Ertrag	Aufwand	Ertrag	Aufwand	Ertrag
Nettoergebnis	2'695'327.03	311'819.15 2'383'507.88	2'632'100.00	272'700.00 2'359'400.00	2'466'252.14	251'016.45 2'215'235.69

Das Nettoergebnis in der Funktion 2 *Bildung* schliesst gegenüber dem Budget um CHF24'107.88 oder 1.02 % schlechter ab.

Lastenverteilung Lehrerbesoldungen: Kindergarten / Primarstufe / Sekundarstufe; gegenüber dem Budget war der Anteil um rund CHF 73'000.00 höher. Insbesondere bei der Primarstufe war der Anteil gesamthaft rund CHF 50'000.00 über den Erwartungen.

2130 Sekundarstufe I: Der Schulkostenbeitrag an den Gemeindeverband Sekundarschule Erlenbach ist im 2022 mit CHF 519'322.00 im budgetierten Rahmen.

2170 Schulliegenschaften: Die Aufwände der Schulliegenschaften liegen rund 47'000.00 unter dem Budget. Insbesondere der Minderaufwand für Wasser, Abwasser und Strom im Schulhaus Wiriehorn tragen dazu bei.

2190 Schulleitung und Schulverwaltung: Höhere planmässigen Abschreibungen und die Rekrutierung für die neue Schulleitung führen zu einem Mehraufwand.

2195 Schülertransporte: Das Nettoergebnis ist um rund CHF 20'000.00 besser, weil der Kantonsbeitrag höher ausgefallen ist.



3 Kultur, Sport und Freizeit, Kirche

	Jahresrechnung 2022		Budget 2022		Jahresrechnung 2021	
	Aufwand	Ertrag	Aufwand	Ertrag	Aufwand	Ertrag
Nettoergebnis	150'828.45	- 150'828.45	98'750.00	- 98'750.00	69'669.48	- 69'669.48

Das Nettoergebnis in der Funktion 3 *Kultur, Sport und Freizeit, Kirche* schliesst gegenüber dem Budget um 52.74 % schlechter ab.

3410 Sport: CHF 50'000.00 Beitrag an das neue Loipenfahrzeug.

4 Gesundheit

	Jahresrechnung 2022		Budget 2022		Jahresrechnung 2021	
	Aufwand	Ertrag	Aufwand	Ertrag	Aufwand	Ertrag
Nettoergebnis	13'673.51	500.00 13'173.51	21'300.00	- 21'300.00	19'024.65	500.00 18'524.65

Das Nettoergebnis in der Funktion 4 *Gesundheit* schliesst gegenüber dem Budget mit einem Minderaufwand CHF 8'126.49 ab.

)



5 Soziale Sicherheit

	Jahresrechnung 2022		Budget 2022		Jahresrechnung 2021	
	Aufwand	Ertrag	Aufwand	Ertrag	Aufwand	Ertrag
Nettoergebnis	1'999'916.71	133'252.30 1'866'664.41	1'966'300.00	95'000.00 1'871'300.00	1'845'114.88	120'890.10 1'724'224.78

Das Nettoergebnis in der Funktion 5 *Soziale Sicherheit* schliesst gegenüber dem Budget um 0.25%, d.h. CHF 4'635.59 besser ab.

5451 Betreuungsgutscheine: Aufwände und Erträge für die Betreuungsgutscheine waren nicht im Budget.

6 Verkehr und Nachrichtenübermittlung

	Jahresrechnung 2022		Budget 2022		Jahresrechnung 2021	
	Aufwand	Ertrag	Aufwand	Ertrag	Aufwand	Ertrag
Nettoergebnis	809'035.43	72'671.00 736'364.43	985'600.00	58'100.00 927'500.00	1'058'333.16	23'686.35 1'034'646.81

Das Nettoergebnis in der Funktion 6 *Verkehr und Nachrichtenübermittlung* schliesst gegenüber dem Budget um 20.61% besser ab.

6150 Gemeindestrassen: Diese Kontogruppe schliesst gegenüber dem Budget um rund CHF 161'000.00 besser ab. Dies ist insbesondere auf den Winterdienst (DL Dritter / Streusalz) zurückzuführen, der um rund CHF 116'000.00 tiefer ausfällt. Zudem sind rund CHF 30'000.00 tiefere Ausgaben für den allgemeinen Unterhalt angefallen.

6291 Gemeindeanteil Öffentlicher Verkehr: Der Lastenanteil an den öffentlichen Verkehr ist um rund CHF 22'000.00 tiefer als budgetiert.

6330 Sonstige Trnsportsysteme: CHF 43'000.00 nicht budgetierte Beiträge an Bergbahnen.



7 Umweltschutz und Raumordnung

	Jahresrechnung 2022		Budget 2022		Jahresrechnung 2021	
	Aufwand	Ertrag	Aufwand	Ertrag	Aufwand	Ertrag
Nettoergebnis	2'698'244.06	2'544'912.39 153'331.67	2'350'500.00	2'193'000.00 157'500.00	2'602'845.69	2'453'922.84 148'922.85

Das Nettoergebnis in der Funktion 7 *Umweltschutz und Raumordnung* schliesst gegenüber dem Budget um 2.6% besser ab.

7201 Abwasserentsorgung: Gesamthaft schliesst die Abwasserentsorgung mit einem Ertragsüberschuss von CHF 263'715.39 ab, welcher ins Eigenkapital Spezialfinanzierung eingelegt wurde.

7301 Abfall: Das Rechnungsergebnis ist gesamthaft um rund CHF 54'515.54 besser als erwartet. Insbesondere sind die Abfuhrkosten und die Deponiekosten tiefer als budgetiert.. Es resultiert ein Ertragsüberschuss von CHF 34'315.54, der in die Spezialfinanzierung eingelegt wurde.

7500 Arten- und Landschaftsschutz: Der Regionale Naturpark Diemtigtal schloss mit einem Ertragsüberschuss von CHF 77'686.34 ab. Dieser wurde der entsprechenden Spezialfinanzierung (Eigenkapital) gutgeschrieben.

8 Volkswirtschaft

	Jahresrechnung 2022		Budget 2022		Jahresrechnung 2021	
	Aufwand	Ertrag	Aufwand	Ertrag	Aufwand	Ertrag
Nettoergebnis	219'432.45 16'920.70	236'353.15	220'900.00 2'400.00	223'300.00	219'776.45 15'693.00	235'469.45

Das Nettoergebnis der Funktion 8 *Volkswirtschaft* schliesst gegenüber dem Budget um CHF 14'520.70 besser ab.



9 Finanzen und Steuern

	Jahresrechnung 2022		Budget 2022		Jahresrechnung 2021	
	Aufwand	Ertrag	Aufwand	Ertrag	Aufwand	Ertrag
Nettoergebnis	2'625'339.05 6'630'617.95	9'255'957.00	1'530'050.00 6'873'800.00	8'403'850.00	3'948'908.32 6'500'789.93	10'449'698.25

Das Nettoergebnis der Funktion 9 *Finanzen und Steuern* schliesst mit einer Budgetabweichung von CHF 243'182.05 ab.

9100 Allgemeine Gemeindesteuern: Der Steuerertrag der natürlichen Personen ist gegenüber dem Budget um rund CHF 180'000 höher. Bei den juristischen Personen ist der Steuerertrag rund CHF 233'000 höher als erwartet.

9101 Sondersteuern: Die nicht vorhersehbaren Steuereinnahmen der Grundstückgewinnsteuern und Sonderveranlagungen sind um rund CHF 182'000.00 höher als erwartet.

9102 Liegenschaftssteuern: Die allgemeine Neubewertung AN20 der Grundstücke führte zu einer Erhöhung der amtlichen Werte. Diese waren bei der budgetierung 2022 noch nicht berücksichtigt (Mehrertrag CHF 72'092.90).

9300 Finanz- und Lastenausgleich: Die für die Gemeinde Diemtigen wichtigen Erträge aus dem Finanz- und Lastenausgleich liegen im budgetbereich.

9630 Liegenschaften des Finanzvermögens: Im Rechnungsjahr wurde die Liegenschaft Riederer verkauft, hier konnte ein Gewinn von rund CHF 316'000.00 realisiert werden. Aufgrund der Buchungsvorschriften müssen für die Abwicklung in der Buchhaltung sowohl Verluste wie auch Entnahmen aus den Neubewertungsreserven verbucht werden.

9900 Systembedinge zusätzliche Abschreibungen: Nach Art. 84 + 85 der Gemeindeverordnung mussten keine systembedingen zusätzlichen Abschreibungen vorgenommen werden, da die ordentlichen Abschreibungen im Allgemeinen Haushalt höher als die Nettoinvestitionen sind.

9950 Neutrale Aufwendungen und Erträge: . Ab dem Jahr 2021 müssen, nach dem errechneten Übertrag der Schwankungs-reserven, die restlichen Neubewertungsreserven aus dem Übergang HRM1/HRM2 linear innert 5 Jahren aufgelöst werden. Dies führt zu einer Besserstellung des Ergebnisses von rund CHF 471'000.00. Dieser Betrag wurde im Jahr 2022 nicht budgetiert.



4.2 Investitionsrechnung

	Jahresrechnung 2022		Budget 2022		Jahresrechnung 2021	
	Ausgaben	Einnahmen	Ausgaben	Einnahmen	Ausgaben	Einnahmen
0 Allgemeine Verwaltung	5'137.30	-	-	-	17'906.40	-
Nettoausgaben/-einnahmen		5'137.30	-	-		17'906.40
1 Öffentliche Ordnung und Sicherheit	65'904.45	-	25'000.00	-	26'277.30	-
Nettoausgaben/-einnahmen		65'904.45		25'000.00		26'277.30
2 Bildung	197'900.00	-	217'900.00	-	66'200.00	-
Nettoausgaben/-einnahmen		197'900.00		217'900.00		66'200.00
3 Kultur, Sport, Freizeit, Kirche	-	-	-	-	-	-
Nettoausgaben/-einnahmen	-	-	-	-	-	-
4 Gesundheit	-	-	-	-	-	-
Nettoausgaben/-einnahmen	-	-	-	-	-	-
5 Soziale Sicherheit	-	-	-	-	-	-
Nettoausgaben/-einnahmen	-	-	-	-	-	-
6 Verkehr	657'748.85	208'000.00	885'000.00	190'000.00	361'148.75	107'000.00
Nettoausgaben/-einnahmen		449'748.85		695'000.00		254'148.75
7 Umweltschutz und Raumordnung	-10'781.90	-	41'000.00	-	23'677.50	-
Nettoausgaben/-einnahmen	10'781.90			41'000.00		23'677.50
8 Volkswirtschaft	-	-	-	-	-	-
Nettoausgaben/-einnahmen	-	-	-	-	-	-
9 Finanzen und Steuern	208'000.00	915'908.70	190'000.00	1'168'900.00	107'000.00	495'209.95
Nettoausgaben/-einnahmen	707'908.70		978'900.00		388'209.95	



5 Sachgruppen

5.1 Erfolgsrechnung

	Jahresrechnung 2022		Budget 2022		Jahresrechnung 2021	
	Aufwand	Ertrag	Aufwand	Ertrag	Aufwand	Ertrag
AUFWAND						
30 Personalaufwand	3'032'091.71		3'062'250.00		3'002'024.80	
31 Sach- und übriger Aufwand	2'532'672.69		2'586'450.00		2'738'736.28	
33 Abschreibungen Verwaltungsvermögen	1'092'693.25		1'124'900.00		1'095'770.85	
34 Finanzaufwand	167'164.18		236'650.00		868'186.87	
35 Einlagen in Fonds und Spezialfinanzierungen	244'957.90		40'000.00		248'385.21	
36 Transferaufwand	4'189'901.91		4'060'000.00		3'819'753.03	
37 Durchlaufende Beiträge	-		-		-	
38 Ausserordentlicher Aufwand	286'765.80		128'000.00		718'648.90	
39 Interne Verrechnungen	16'830.00		16'900.00		16'830.00	
3 TOTAL AUFWAND	11'563'077.44	-	11'255'150.00	-	12'508'335.94	-
ERTRAG						
40 Fiskalertrag		5'737'122.10		5'078'800.00		5'518'463.50
41 Regalien und Konzessionen		78'251.15		75'000.00		77'723.00
42 Entgelte		1'426'110.90		1'329'400.00		1'394'795.59
43 Verschiedene Erträge		199.10		600.00		122.60
44 Finanzertrag		302'414.10		236'900.00		284'961.20
45 Entnahmen aus Fonds u. Spez.finanzeungen		29'872.25		105'400.00		8'731.45
46 Transferertrag		4'538'914.38		4'062'900.00		4'464'808.55
47 Durchlaufende Beiträge		-		-		-
48 Ausserordentlicher Ertrag		793'000.85		90'150.00		2'184'012.85
49 Interne Verrechnungen		16'830.00		16'900.00		16'830.00
4 TOTAL ERTRAG	-	12'922'714.83	-	10'996'050.00	-	13'950'448.74
ABSCHLUSS						
90 Abschluss Erfolgsrechnung	1'359'637.39		343'500.00	602'600.00	1'442'112.80	
9 ABSCHLUSS GESAMTHAUSHALT	1'359'637.39	-	343'500.00	602'600.00	1'442'112.80	-
	12'922'714.83	12'922'714.83	11'598'650.00	11'598'650.00	13'950'448.74	13'950'448.74



5.2 Investitionsrechnung

	Jahresrechnung 2022		Budget 2022		Jahresrechnung 2021	
	Ausgaben	Einnahmen	Ausgaben	Einnahmen	Ausgaben	Einnahmen
AUSGABEN						
50 Sachanlagen	667'941.40		870'000.00		379'055.15	
51 Investitionen auf Rechnung Dritter	-		15'000.00		-	
52 Immaterielle Anlagen	21'000.00		45'000.00		26'638.70	
54 Darlehen	-		-		-	
55 Beteiligungen und Grundkapitalien	-		-		-	
56 Eigene Investitionsbeiträge	226'937.30		238'900.00		89'516.10	
57 Durchlaufende Investitionsbeiträge	-				-	
5 TOTAL AUSGABEN	915'878.70	-	1'168'900.00	-	495'209.95	-
EINNAHMEN						
60 Übertrag von Sachanlagen in das Finanzvermögen		-		-		-
61 Rückerstattungen		-		-		-
62 Abgang immaterielle Anlagen		-		-		-
63 Investitionsbeiträge für eigene Rechnung		208'000.00		190'000.00		107'000.00
64 Rückstellung von Darlehen		-		-		-
65 Übertrag von Beteiligung		-		-		-
66 Rückzahlung eigener Investitionsbeiträge		-		-		-
67 Durchlaufende Investitionsbeiträge		-		-		-
6 TOTAL EINNAHMEN	-	208'000.00	-	190'000.00	-	107'000.00
59 Übertrag an Bilanz	208'000.00		190'000.00		107'000.00	
69 Übertrag an Bilanz		915'908.70		1'168'900.00		495'209.95
Nettoinvestitionen	707'908.70		978'900.00		388'209.95	



6 Geldflussrechnung

Bezeichnung	2022	2021
Geldfluss aus betrieblicher Tätigkeit		
Ertragsüberschuss / (-) Aufwandüberschuss	983'920.12	1'757'830.65
Abschreibungen Verwaltungsvermögen	1'089'454.20	1'084'356.45
Abschreibungen Investitionsbeiträge	34'842.90	23'249.95
Einlagen in das Eigenkapital	286'765.80	406'540.00
(-) Entnahmen aus dem Eigenkapital	-793'000.85	-313'971.96
Verluste aus Verkauf Finanzanlagen FV und Übertragung Finanzanlagen FV ins VV /	0.00	0.00
(-) Gewinne aus Verkauf Finanzanlagen FV		
(-) Gewinne aus Verkauf Sachanlagen FV /	-43'874.00	0.00
Verluste aus Veräusserung Sachanlagen FV und Übertragung Sachanlagen FV ins VV		
Wertberichtigungen Anlagen FV / (-) Wertberichtigungen Anlagen FV	0.00	-983'150.30
Wertberichtigungen Darlehen/Beteiligungen VV	0.00	0.00
(-) Aufwertung VV	0.00	0.00
(-) Zunahme/Abnahme Forderungen	-165'482.01	225'253.80
Abnahme/(-) Zunahme Vorräte	361.00	-17'689.00
(-) Zunahme/Abnahme aktive Rechnungsabgrenzungen	-30'139.45	-24'489.90
(-) Abnahme/Zunahme Laufende Verbindlichkeiten	-134'975.75	-356'799.06
(-) Abnahme/Zunahme kurzfr. Rückstellungen	0.00	0.00
(-) Abnahme/Zunahme passive Rechnungsabgrenzungen	-41'111.65	1'034.96
(-) Abnahme/Zunahme langfr. Rückstellungen	-27'456.79	-83'608.95
Zunahme/(-) Abnahme übrige Spezialfinanzierungen	2'344.90	13'944.87
Geldfluss aus betrieblicher Tätigkeit Einwohnergemeinde (allg. Haushalt)	1'161'648.42	1'367'615.62
Geldfluss Abwasserentsorgung		



Ertragsüberschuss / (-) Aufwandüberschuss	263'715.39	232'469.67
Abschreibungen Verwaltungsvermögen	3'239.05	3'244.75
Abschreibungen Investitionsbeiträge	4'376.80	4'787.25
(-) Aufwertung VV	0.00	0.00
Abnahme/(-) Zunahme Forderungen	0.00	38'749.87
Abnahme/(-) Zunahme aktive Rechnungsabgrenzungen	0.00	0.00
Abnahme/(-) Zunahme Vorräte	0.00	0.00
(-) Abnahme/Zunahme Laufende Verbindlichkeiten	0.00	-51'347.15
(-) Abnahme/Zunahme passive Rechnungsabgrenzungen	0.00	0.00
Zunahme/(-) Abnahme Vorfinanzierung Werterhalt	212'740.75	234'581.00
(-) Abnahme/Zunahme übrige Vorfinanzierungen	0.00	0.00
Geldfluss aus betrieblicher Tätigkeit Abwasserentsorgung	484'071.99	436'105.57
Geldfluss Abfall		
Ertragsüberschuss / (-) Aufwandüberschuss	34'315.54	22'918.11
Abschreibungen Verwaltungsvermögen	0.00	0.00
Abschreibungen Investitionsbeiträge	0.00	0.00
(-) Aufwertung VV	0.00	0.00
Abnahme/(-) Zunahme Forderungen	0.00	1'943.60
Abnahme/(-) Zunahme aktive Rechnungsabgrenzungen	0.00	0.00
(-) Zunahme/Abnahme Vorräte	-1'631.21	423.81
(-) Abnahme/Zunahme Laufende Verbindlichkeiten	0.00	-2'339.10
(-) Abnahme/Zunahme passive Rechnungsabgrenzungen	0.00	0.00
(-) Abnahme/Zunahme Vorfinanzierungen	0.00	0.00
Geldfluss aus betrieblicher Tätigkeit Abfall	32'684.33	19'640.07
Geldfluss Naturpark		
Ertragsüberschuss / (-) Aufwandüberschuss	77'686.34	28'161.49



Abschreibungen Verwaltungsvermögen	0.00	0.00	
Abschreibungen Investitionsbeiträge	0.00	0.00	
(-) Aufwertung VV	0.00	0.00	
Abnahme/(-) Zunahme Forderungen	0.00	0.00	
Abnahme/(-) Zunahme aktive Rechnungsabgrenzungen	0.00	0.00	
Abnahme/(-) Zunahme Vorräte	0.00	0.00	
(-) Abnahme/Zunahme Laufende Verbindlichkeiten	0.00	0.00	
(-) Abnahme/Zunahme passive Rechnungsabgrenzungen	0.00	0.00	
(-) Abnahme/Zunahme Vorfinanzierungen	0.00	0.00	
Geldfluss aus betrieblicher Tätigkeit Naturpark	77'686.34	99'334.08	180'000.00
Geldfluss aus betrieblicher Tätigkeit Gemeindebetriebe	594'442.66	555'079.72	
Total Geldfluss aus betrieblicher Tätigkeit	1'756'091.08	1'922'695.34	

Geldfluss aus Investitionstätigkeit		
Zahlungen für Nettoinv. Sachanlagen + Immat. Anlagen+ Investitionsbeiträge VV	-718'690.60	-546'771.85
(-) Auszahlungen für Darlehen/Beteiligungen VV	0.00	0.00
Einzahlung für Darlehen/Beteiligungen VV	0.00	5'000.00



(-) Kauf Sachanlagen FV	0.00	0.00
Verkauf Sachanlagen FV	800'000.00	0.00
(-) Investitionen Sachanlagen FV	0.00	0.00
(-) Kauf kurzfristige Finanzanlagen FV	0.00	0.00
Verkauf kurzfristige Finanzanlagen FV	0.00	0.00
(-) Kauf langfristige Finanzanlagen FV	0.00	0.00
Verkauf langfristige Finanzanlagen FV	0.00	0.00
Geldfluss aus Investitionstätigkeit Einwohnergemeinde (allg. Haushalt)	81'309.40	1'217'036.15
Geldfluss Abwasserentsorgung		
Zahlungen für Nettoinvestitionen VV Abwasserentsorgung	10'781.90	0.00
Geldfluss aus Investitionstätigkeit Abwasserentsorgung	10'781.90	-23'316.10
Geldfluss aus Investitionstätigkeit Gemeindebetriebe	10'781.90	-23'316.10
Total Geldfluss aus Investitionstätigkeit	92'091.30	1'193'720.05
Geldfluss aus Finanzierungstätigkeit		
(-) Abnahme/ Zunahme Kontokorrente mit Dritten	-21'862.00	436'886.83
Aufnahme kurzfristige Finanzverbindlichkeiten	0.00	2'000'000.00
(-) Rückzahlung kurzfristige Finanzverbindlichkeiten	-2'450'000.00	-4'047'700.00



Aufnahme langfristige Finanzverbindlichkeiten	0.00	0.00
(-) Rückzahlung langfristige Finanzverbindlichkeiten	-6'500.00	0.00
Zunahme/(-) Abnahme Stiftungen, Legate, Zuwendungen im FK sowie Fonds im FK	11'110.09	-9'012.60
Geldfluss aus Finanzierungstätigkeit Einwohnergemeinde (allg. Haushalt)	-2'467'251.91	-311'328.82
Total Geldfluss (alle)	-619'069.53	2'805'086.57
Bestand Flüssige Mittel und kurzfristige Geldanlagen 1.1.	6'545'275.20	3'740'188.63
Bestand Flüssige Mittel und kurzfristige Geldanlagen 31.12.	5'926'205.67	6'545'275.20
Kontrollrechnung: Differenz	0.00	0.00



Die Geldflussrechnung zeigt, wie sich die flüssigen Mittel und die kurzfristigen Geldanlagen aufgrund von Ein- und Auszahlungen in der Berichtsperiode verändert haben. Der Geldfluss zeigt die Leistungsfähigkeit der Gemeinde. Der erwirtschaftete Cashflow (Mittelzufluss) beträgt gesamthaft CHF -619'069.53.

Die Aufteilung in die einzelnen Bereiche (Allgemeiner Haushalt / Spezialfinanzierungen) zeigt auf, ob die Geldflüsse der jeweiligen betrieblichen Tätigkeit ausreichen, um die Geldabflüsse aus den entsprechenden Investitionstätigkeiten abzudecken. Aus dem Allgemeinen Haushalt (steuerfinanzierter Haushalt) resultiert ein Geldfluss von gesamthaft CHF -1'213'532.19. Beim Ergebnis von Gesamt und allgemeinem Haushalt gilt es zu berücksichtigen, dass 2 Mio Fremdkapital zurückgeführt wurde. Die Spezialfinanzierungen weisen einen positiven Geldfluss auf.

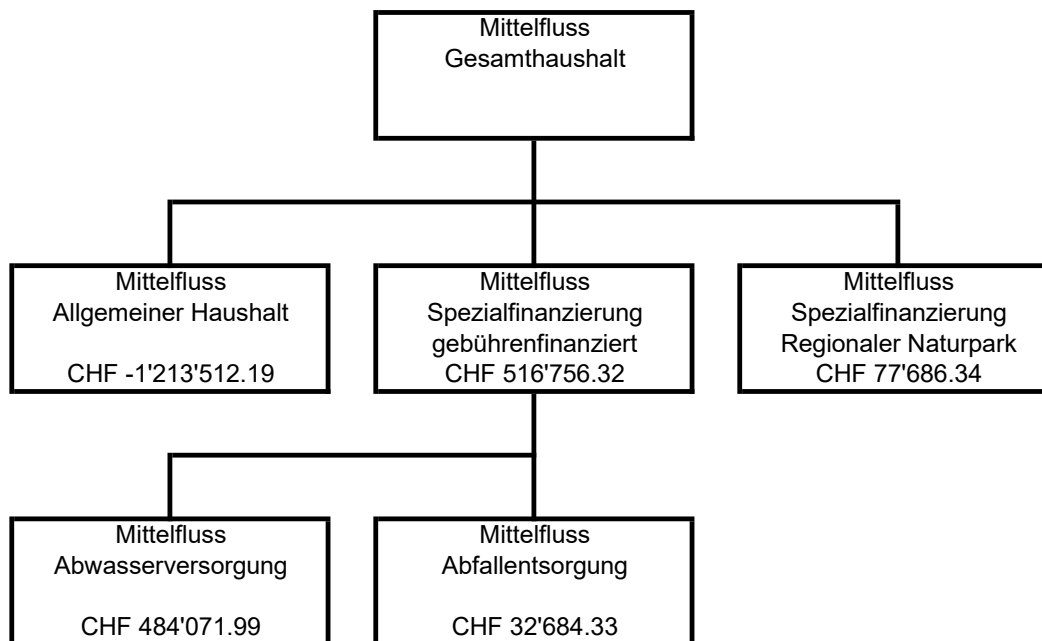



7 Finanzkennzahlen

7.1 Gesamthaushalt

Kennzahl	2022 Wert	Ø 5 Jahre Wert	Kommentar / Interpretation
Nettoverschuldungsquotient (NVQ)	-143.0%	-99.2%	Nettoschuld in % des Fiskalertrages (inkl. Finanzausgleich) Gibt an, welcher Anteil der direkten Steuern der natürlichen und juristischen Personen +/- Finanzausgleich erforderlich wäre, um die Nettoschulden zu tilgen. Richtwert: 100% = gut
Selbstfinanzierungsgrad (SFG)	310.8%	232.9%	Selbstfinanzierung in % der Nettoinvestitionen Der Selbstfinanzierungsgrad gibt Antwort auf die Frage, wie weit die Investitionen aus selbst erarbeiteten Mitteln bezahlt werden können. Richtwert: > 100% ideal
Zinsbelastungsanteil (ZBA)	-0.1%	0.0%	Nettozinsen in % des Laufenden Ertrages Der Zinsbelastungsanteil sagt aus, wie stark der Laufende Ertrag durch den Zinsendienst belastet ist. Je tiefer der Wert, desto grösser der Handlungsspielraum. Richtwert: 0-4% gut
Bruttoverschuldungsanteil (BVA)	25.7%	48.7%	Bruttoschuld in % des Laufenden Ertrages Die Bruttoverschuldung informiert über das Mass der Verschuldung einer Gemeinde. Richtwert: < 50% = sehr gut
Investitionsanteil (INA)	8.5%	24.5%	Bruttoinvestitionen in % der Gesamtausgaben Der Investitionsanteil informiert über das Mass der Investitionstätigkeit einer Gemeinde. Aussage: < 10% = schwache Investitionstätigkeit
Kapitaldienstanteil (KDA)	8.7%	8.3%	Kapitaldienst in % des Laufenden Ertrages. Der Kapitaldienstanteil informiert darüber, wie stark der Laufende Ertrag durch Zinsendienst und Abschreibungen belastet ist. Richtwert: < 5% = geringe Belastung
Nettoschuld in Franken pro Einwohner (N/EW)	CHF -4'447.57	CHF -3'104.65	Die Nettoschuld pro Einwohner wird als Gradmesser für die Verschuldung verwendet. Ein negativer Wert entspricht einem Nettovermögen pro Einwohner.
Selbstfinanzierungsanteil (SFA)	17.1%	15.2%	Selbstfinanzierung in % des Laufenden Ertrages. Der Selbstfinanzierungsanteil gibt Auskunft über die finanzielle Leistungsfähigkeit unserer Gemeinde. Je höher der Wert, desto grösser ist der Spielraum für den Schuldenabbau oder die Finanzierung von Investitionen und deren Folgekosten. Richtwert: 10-20% = mittel
Nettozinsbelastungsanteil (NZB)	-2.1%	2.8%	Finanzaufwand netto in % des Steuerertrages Diese Kennzahl gibt an, welcher Anteil des Steuerertrags der Gemeinde für die Verzinsung der Schulden aufgewendet werden muss. Richtwert 0-4% = Sehr tiefe Belastung
Massgeb. Eigenkapital pro Einwohner (MEK/EW)	CHF 6'882.77	CHF 4'241.64	Diese Kennzahl ist eine Vergleichsgrösse und wird im Zusammenhang mit dem Finanzausgleich verwendet.



7.2 Allgemeiner Haushalt

Kennzahl	Jahresrechnung 2022 Wert	Ø 5 Jahre Wert	Kommentar / Interpretation
Selbstfinanzierungsgrad (SFG)	222.9%	174.2%	Selbstfinanzierung in % der Nettoinvestitionen Der Selbstfinanzierungsgrad gibt Antwort auf die Frage, wie weit die Investitionen aus selbst erarbeiteten Mitteln bezahlt werden können. Richtwert: >100% ideal.
Bilanzüberschussquotient (BÜQ)	132.6%	90.9%	Bilanzüberschuss in % des Fiskalertrages (inkl. Finanzausgleich) Nach Gemeindegrösse abgestufte Mindestausstattung des Eigenkapitals (Bilanzüberschuss) zur Abdeckung von Aufwandüberschüssen, zum Schutz vor einem Bilanzfehlbetrag sowie zur Verstärkung der Risikofähigkeit. Richtwert: >60 % Gemeinden unter 2'000 Einwohner.

7.3 Spezialfinanzierung Abwasser

Kennzahl	Jahresrechnung 2022 Wert	Ø 5 Jahre Wert	Kommentar / Interpretation
Selbstfinanzierungsgrad (SFG)	100.0%	4203.0%	Selbstfinanzierung in % der Nettoinvestitionen Der Selbstfinanzierungsgrad gibt Antwort auf die Frage, wie weit die Investitionen aus selbst erarbeiteten Mitteln bezahlt werden können. Richtwert: > 100% ideal
Kostendeckungsgrad (KDG)	169.1%	166.8%	Aufwand in % des Ertrages Der Kostendeckungsgrad gibt Antwort auf die Frage, wie weit der Aufwand aus selbst erarbeiteten Erträgen gedeckt ist. >100% = Ertragsüberschuss
Werthaltungsquote (WEQ)	12.6%	11.1%	Bestand Werterhalt in % des Wiederbeschaffungswertes Diese Kennzahl gibt das Verhältnis von Werterhalt zu Wiederbeschaffungswerten bei Wasser und Abwasser an, da die Gesetzgebung die Möglichkeit vorsieht, die Einlagen in den Werterhalt zu reduzieren bzw. ganz auszusetzen, sobald der Bestand Werterhalt 25 % der Wiederbeschaffungswerte erreicht oder überschritten hat.



7.4 Spezialfinanzierung Abfall

Kennzahl	Jahresrechnung 2022 Wert	Ø 5 Jahre Wert	Kommentar / Interpretation
Selbstfinanzierungsgrad (SFG)	100.0%	100.0%	Selbstfinanzierung in % der Nettoinvestitionen Der Selbstfinanzierungsgrad gibt Antwort auf die Frage, wie weit die Investitionen aus selbst erarbeiteten Mitteln bezahlt werden können. Richtwert: > 100% ideal.
Kostendeckungsgrad (KDG)	117.3%	110.9%	Aufwand in % des Ertrages Der Kostendeckungsgrad gibt Antwort auf die Frage, wie weit der Aufwand aus selbst erarbeiteten Erträgen gedeckt ist. >100% = Ertragsüberschuss

7.5 Spezialfinanzierung Regionaler Naturpark Diemtigtal

Kennzahl	Jahresrechnung 2022 Wert	Ø 5 Jahre Wert	Kommentar / Interpretation
Selbstfinanzierungsgrad (SFG)	100.0%	100.0%	Selbstfinanzierung in % der Nettoinvestitionen Der Selbstfinanzierungsgrad gibt Antwort auf die Frage, wie weit die Investitionen aus selbst erarbeiteten Mitteln bezahlt werden können. Richtwert: >100% ideal
Kostendeckungsgrad (KDG)	105.2%	102.9%	Aufwand in % des Ertrages Der Kostendeckungsgrad gibt Antwort auf die Frage, wie weit der Aufwand aus selbst erarbeiteten Erträgen gedeckt ist. > 100% = Ertragsüberschuss



8 Antrag der Exekutive

Der Gemeinderat Diemtigen hat die vorliegende Jahresrechnung 2022 mit allen Bestandteilen an seiner Sitzung vom 11. April 2023 beschlossen und wie folgt verabschiedet:

ERFOLGSRECHNUNG

Aufwand Gesamthaushalt	CHF	11'546'247.44
Ertrag Gesamthaushalt	CHF	12'905'884.83
Aufwand-/Ertragsüberschuss Gesamthaushalt	CHF	1'359'637.39

davon:

Aufwand Allgemeiner Haushalt	CHF	9'470'311.34
Ertrag Allgemeiner Haushalt	CHF	10'454'231.46
Aufwand-/Ertragsüberschuss Allgemeiner Haushalt	CHF	983'920.12

Aufwand Abwasserentsorgung	CHF	381'803.56
Ertrag Abwasserentsorgung	CHF	645'518.95
Aufwand-/Ertragsüberschuss Abwasserentsorgung	CHF	263'715.39

Aufwand Abfall	CHF	198'519.02
Ertrag Abfall	CHF	232'834.56
Aufwand-/Ertragsüberschuss Abfall	CHF	34'315.54

Aufwand Regionaler Naturpark Diemtigtal	CHF	1'495'613.52
Ertrag Regionaler Naturpark Diemtigtal	CHF	1'573'299.86
Aufwand-/Ertragsüberschuss Regionaler Naturpark Diemtigtal	CHF	77'686.34

**INVESTITIONSRECHNUNG**

Ausgaben	CHF	915'908.70
Einnahmen	CHF	208'000.00
Nettoinvestitionen	CHF	<u>707'908.70</u>

NACHKREDITE

gemäss Ziffer 1.1.6		
davon gebunden	CHF	1'860'197.82
davon GR Kompetenz	CHF	471'893.82
davon zu beschliessen durch die Gemeindeversammlung	CHF	-
Total	CHF	<u>2'332'091.64</u>

Den Stimmberechtigten wird beantragt, die Jahresrechnung 2022 zu genehmigen.

Diemtigen, 11. April 2023

Finanzverwaltung Diemtigen**Gemeinderat Diemtigen**

Olivia Küng, Gemeinderätin
Ressortvorsteherin Finanzen

Thomas Germann
Finanzverwalter

Marcel Klossner
Gemeinderatspräsident

Christian Wüst
Gemeindeschreiber



9 Bestätigungsbericht



10 Genehmigung der Jahresrechnung

Die Stimmberechtigten der Einwohnergemeinde Diemtigen haben die Jahresrechnung 2022 an der Gemeindeversammlung vom 25. Mai 2023 gemäss dem vorstehenden Antrag des Gemeinderates vom 11. April 2023 genehmigt.

Diemtigen, 26. Mai 2023

EINWOHNERGEMEINDE DIEMTIGEN

Jürg Stucki
Gemeindepräsident

Christian Wüst
Gemeindeschreiber



11 Anhang

11.1 Regelwerk

11.1.1 Angewendetes Regelwerk

Der Rechnungsabschluss der Gemeinde Diemtigen ist in Übereinstimmung mit den geltenden kantonalen gesetzlichen Grundlagen erstellt worden.

Gemeindegesetz (GG, BSG 170.11)

Gemeindeverordnung (GV, BSG 170.111)

Direktionsverordnung über den Finanzhaushalt der Gemeinden (FHDV, BSG 170.511)

Diese orientieren sich gemäss Art. 70 Absatz 1 GG am Harmonisierten Rechnungslegungsmodell (HRM2) für die Kantone und Gemeinden laut Handbuch der Konferenz der Kantonalen Finanzdirektoren. Die kantonalen Bestimmungen weichen in einzelnen Bereichen von den Empfehlungen des HRM2 ab. Das Amt für Gemeinden und Raumordnung stellt eine Auflistung dieser Ausnahmen zur Verfügung unter www.be.ch/gemeinden > Rubrik Gemeindefinanzen > HRM2 > Praxishilfen.

11.1.2 Bewertung Finanzvermögen

Vermögenswerte im Finanzvermögen werden bilanziert, wenn sie einen künftigen Nutzen erbringen und ihr Wert verlässlich ermittelt werden kann. Sie werden bei erstmaliger Bilanzierung zu Anschaffungs- bzw. Herstellungskosten bilanziert. Entstehen der Gemeinde keine Kosten, wird zum Verkehrswert zum Zeitpunkt des Zugangs bilanziert. Folgebewertungen erfolgen zum Verkehrswert am Bilanzstichtag, wobei eine systematische Neubewertung bei Liegenschaften mit Ausnahme von Baurechten mind. alle fünf Jahre oder bei Änderung des amtlichen Werts, bei allen anderen Vermögenswerten jährlich erfolgt. Die Bilanzwerte sind bei eingetretenen dauerhaften Wertminderungen oder Verlusten sofort zu berichtigen.

Das Finanzvermögen wurde gemäss Anhang 1 zu Art. 81 Abs. 3 Ziffer 3 der Gemeindeverordnung wie folgt bewertet:



Konto	Art des Finanzvermögens	Bewertungs- methode	Letztmalige Bewertung	Buchwert 01.01.2022	Buchwert 31.12.2022
10700.00	SKW-Aktien 203 Stk.	Steuerwert	31.12.2018	182'700.00	182'700.00
10700.01	Raiffeisenbank NST, 1 Anteilschein	Börsenwert	31.12.2020	200.00	200.00
10800.01	Horben, Land - Parz. 3236	Amtlicher Wert x 1,4	31.12.2020	2'940.00	2'940.00
10800.02	Entschwil, Weide - Parz. 129	Amtlicher Wert x 1,4	31.12.2020	2'436.00	2'436.00
10800.03	Entschwil, Land - Parz. 2713	Amtlicher Wert x 1,4	31.12.2020	84.00	84.00
10800.05	Sporthalle, Wald - Parz. 2741	Amtlicher Wert x 1,4	31.12.2020	98.00	98.00
10800.06	Sporthalle, Wald - Parz. 2742	Amtlicher Wert x 1,4	31.12.2020	168.00	168.00
10800.07	Riedern, Land - Parz. 2575	Amtlicher Wert x 1,4	31.12.2020	924.00	924.00
10800.80	Horben: 8 Füsse Allmend (9 Füsse = 1 Kuh)	Amtlicher Wert x 1,4	31.12.2020	880.00	880.00
10800.81	Riedern: 7 Füsse Allmend (9 Füsse = 1 Kuh)	Amtlicher Wert x 1,4	31.12.2020	610.00	610.00
10840.00	Oey, Ansmatte - Parz. 374 ehem. LW-Betrieb und Wohnhaus	Amtlicher Wert x 1,4	31.12.2020	629'622.00	629'622.00
10840.01	Oey, Gemeindehaus - Parz. 3021 Wohnungen und Praxis	Amtlicher Wert x 1,4	31.12.2020	1'707'720.00	1'707'720.00
10840.02	Pochtenstutz, Splitterschopf	Amtlicher Wert x 1,4	31.12.2020	4'760.00	4'760.00
10840.03	Oey, Altes Schulhaus - Parz. 3197	Amtlicher Wert x 1,4	31.12.2020	496'160.00	496'160.00
10840.07	Riedern, Wohnhaus - Parz. 134	Amtlicher Wert x 1,4	31.12.2020	756'126.00	verkauft
10840.11	Sporthalle, STWE-Tennishalle - Parz. 3003-001	Amtlicher Wert x 1,4	31.12.2020	1'477'560.00	1'477'560.00
10840.12	Sporthalle, STWE-Personalzimmer EG - Parz. 3003-003	Amtlicher Wert x 1,4	31.12.2020	143'080.00	143'080.00
18040.13	Sporthalle, STWE-Personalzimmer 1.OG - Parz. 3003-004	Amtlicher Wert x 1,4	31.12.2020	216'580.00	216'580.00

Gesamttotal

5'622'648.00

4'866'522.00



11.1.3 Bewertung Verwaltungsvermögen

Vermögenswerte im Verwaltungsvermögen werden bilanziert, wenn sie einen künftigen mehrjährigen öffentlichen Nutzen hervorbringen und ihr Wert verlässlich ermittelt werden kann. Sie werden zu Anschaffungs- bzw. Herstellkosten nach der Nettomethode bilanziert und nach der definierten Nutzungsdauer linear abgeschrieben. Entstehen der Gemeinde keine Kosten, wird zum Verkehrswert zum Zeitpunkt des Zugangs bilanziert. Die Bilanzwerte sind bei eingetretenen dauerhaften Wertminderungen oder Verlusten sofort zu berichtigen. Die geltenden Anlagekategorien und Nutzungsdauern sind in Anhang 2 GV umschrieben.

11.1.4 Aktivierungsgrenzen

Allgemeiner Haushalt CHF 10'000
 Spezialfinanzierung Wasserversorgung CHF 10'000
 Spezialfinanzierung Abwasserentsorgung CHF 10'000

11.1.5 Bestehendes Verwaltungsvermögen

Das bestehende Verwaltungsvermögen per 01.01.2016 bei Übergang auf HRM2 wird linear über 10 Jahre abgeschrieben. Ebenfalls werden die Verwaltungsvermögen der übernommenen Unterabteilungen (Unterabteilung Diemtigen ist noch nicht übernommen) linear über 10 Jahre abgeschrieben. Davon ausgenommen sind laut den Übergangsbestimmungen von Art. T2-4 der GV vom 16.12.1998 (BGS 170.111):

- Darlehen und Beteiligungen des Verwaltungsvermögens,
- Verwaltungsvermögen, das nach den Vorschriften der besonderen Gesetzgebung abzuschreiben ist,
- Investitionen für Anlagen im Bau und
- das Verwaltungsvermögen im Bereich Abwasser

Bemerkung: Der Gemeinderat hat die Aktivierungsgrenzen ab dem Jahr 2023 auf CHF 50'000.00 angehoben.

11.2 Grundlagen der Jahresrechnung

Als Grundlage für die Jahresrechnung 2022 dienten das Budget 2022 und die Vorjahresrechnung 2021.

	Budget 2022	Rechnung 2021
Gemeinderat	25.10.2021	25.04.2022
Bestätigungsbericht Rechnungsprüfungsorgan		28.04.2022
Gemeindeversammlung	02.12.2021	24.05.2022



11.3 Eigenkapitalnachweis

Eigenkapital per 01.01.2022		Veränderungsnachweis				Eigenkapital per 31.12.2022				
SG	TCHF	Erhöhung (+) durch		Reduktion (-) durch		SG	TCHF			
		SG	TCHF	SG	TCHF					
29	Eigenkapital		21'379		1'649	823	29	Eigenkapital	22'205	
290	Verpflichtungen (+) bzw.		2'670	Einlagen in SF EK	378	Entnahmen aus SF EK	-	290	Verpflichtungen (+) bzw.	3'048
29000	SF Feuerwehr (einseitig)	72	3510.00	2	4510.00	-	29000	SF Feuerwehr (einseitig)	74	
29002	SF Abwasserentsorgung	1'995	9010.00	264	9011.00	-	29002	SF Abwasserentsorgung	2'259	
29003	SF Abfallbeseitigung	463	9010.30	34	9011.30	-	29003	SF Abfallbeseitigung	497	
29005	SF Reg. Naturpark D'tal	140	9010.00	78	9011.00	-	29005	SF Reg. Naturpark D'tal	218	
293	Vorfinanzierungen	5'468	ungen EK	287	finanzierungen EK	80	293	Vorfinanzierungen	5'674	
29300	Allgemeiner Haushalt	1'960	3893.00	287	4893.00	50	29300	Allgemeiner Haushalt	2'197	
29302	Abwasserentsorgung Werterhalt	3'507	3510.10/3510.50		4510.00	30	29302	Abwasserentsorgung Werterhalt	3'478	
294	Reserven	2'305	Einlagen	-	Entnahmen	-	294	Reserven	2'305	
29400	Zusätz. Abschreibungen	2'305	3894.00	-	4894.00	-	29400	Zusätz. Abschreibungen	2'305	
296	Neubewertungsreserve Finanzvermögen	2'525	Einlagen	-	Entnahmen	743	296	Neubewertungsreserve Finanzvermögen	1'782	
29600	Neubewertungsreserve FV	2'157	3896.00	-	4896.00	743	29600	Neubewertungsreserve FV	1'414	
29601	Schwankungsreserve	368	3896.00	-	4896.00	-	29601	Schwankungsreserve	368	
299	Bilanzüberschuss/- fehlbetrag	8'411	2990 Jahresergebnis Überschuss (+)/Defizit (-)	984	2990	-	299	Bilanzüberschuss/- fehlbetrag	9'395	

11.4 Rückstellungsspiegel

205 Kurzfristige Rückstellungen

Konto	Bezeichnung	Buchwert 01.01.2022	Veränderung			Buchwert 31.12.2022	Kommentar
			Bildung	Verwendung	Auflösung		
20550.01	Rückstellung Diemtigfest Schulgemeinde Diemtigen	15'000.00	-			15'000.00	

208 Langfristige Rückstellungen

Konto	Bezeichnung	Buchwert 01.01.2022	Veränderung			Buchwert 31.12.2022	Kommentar
			Bildung	Verwendung	Auflösung		
20850.10	Rückstellungen Friedhofskommission	20'337.58	491.46	-	1'300.00	19'529.04	
20850.00	Rückstellung StWEG Gemeinde / Post	62'315.65	4'734.20			67'049.85	
20850.50	Erneuerungsfonds StWEG Entschwil	48'052.45	-		48'052.45	-	LS verkauf, Verwaltung abgetreten
20850.52	Erneuerungsfonds StWEG Sporthalle	274'303.35	16'670.00			290'973.35	

Total kurzfristige Rückstellungen	15'000.00	-	-	-	15'000.00	
Total langfristige Rückstellungen	405'009.03	21'895.66	-	49'352.45	377'552.24	
Total Rückstellungen	420'009.03	21'895.66	-	49'352.45	392'552.24	



11.5 Beteiligungsspiegel

Beteiligungen (im Sinne der öffentlichen Aufgabenerfüllung)											
Name, Sitz Rechtsform	Tätigkeitsgebiet	Nominalka- pital (100 %)	Eigentumsanteil	Stimmanteil - E: Exekutive - L: Legislative	Wesentliche Beteiligte	Buchwert per 31.12.	Anschaffungs- wert	Wesentliche Beteiligungen der Organisation	Rechnungslegungs- norm; Aussage zur Jahresrechnung	Zahlungsströme Berichtsjahr	Spezifische Risiken
Gemeindeeigene Unternehmen (Anstalten) gem. Art. 64 Abs. 1 Best. b GG											
Keine											
Öffentlich-rechtliche Organisationen der interkommunalen Zusammenarbeit (Gemeindeverbände, Anstalten, etc.)											
Keine											
Juristische Personen des Privatrechts											
AG für Abfallver- wertung, Thun, 125 Aktien	Kehrichtentsorgung	3'400'000.00	< 5.0%		Diverse	1.00			OR	gem. Anlage- buchhaltung	wertberichtigt auf CHF 1.00
Stiftung Wohn- und Pfleheim Utzigen	Wohn- und Pflege- heim		< 5.0%		Diverse	1.00	100.00		OR	gem. Anlage- buchhaltung	wertberichtigt auf CHF 1.00
Gesundheit Simme Saane GSS AG, 310 Aktien	Gesundheits- versorgung	100'000.00	< 5.0%		Diverse	3'100.00	3'100.00		OR	gem. Anlage- buchhaltung	
Grimmialberg- bahnen Diemtigtal AG, 23 Namen- aktien	Bergbahn	350'000.00	6.6%			1.00	23'000.00		OR	gem. Anlage- buchhaltung	wertberichtigt auf CHF 1.00
Wiriehornbahnen AG, 1688 Namen- aktien	Bergbahn	941'000.00	8.9%		Diverse	1.00	1'688'000.00		OR	gem. Anlage- buchhaltung	wertberichtigt auf CHF 1.00
Stockhornbahn AG, 11 Namenaktien	Bergbahn	2'100'000.00	0.5%		Diverse	1.00	11'000.00		OR	gem. Anlage- buchhaltung	wertberichtigt auf CHF 1.00
Springenboden AG, 50 Namenaktien	Skilift	160'000.00	15.6%		Diverse	1.00	25'000.00		OR	gem. Anlage- buchhaltung	wertberichtigt auf CHF 1.00
Gen. Holzenergie- verbund, Oey, 2 Anteilscheine	Holzenergie- verbund		< 5.0%		Diverse	600.00	600.00		OR	gem. Anlage- buchhaltung	
Hallenbad AG, Aeschi, 50 Inhaber- aktien	Hallenbad	1'412'000.00	0.4%		Diverse	1.00	5'000.00		OR	gem. Anlage- buchhaltung	wertberichtigt auf CHF 1.00
Schlachthaus- genossenschaft Diemtigen und Umgebung, 6 Anteil- scheine	Schlachthaus		< 5.0%		Diverse	3'700.00	3'700.00		OR	gem. Anlage- buchhaltung	



Beteiligungen (im Sinne der öffentlichen Aufgabenerfüllung)											
Name, Sitz Rechtsform	Tätigkeitsgebiet	Nominalka- pital (100 %)	Eigentumsanteil	Stimmanteil - E: Exekutive - L: Legislative	Wesentliche Beteiligte	Buchwert per 31.12.	Anschaffungs- wert	Wesentliche Beteiligungen der Organisation	Rechnungslegungs- norm; Aussage zur Jahresrechnung	Zahlungsströme Berichtsjahr	Spezifische Risiken
National Nord. Skizentrum Kandersteg, 2 Anteilscheine	Skisprunganlage		< 5.0%		Diverse	1.00	500.00		OR	gem. Anlage- buchhaltung	wertberichtet auf CHF 1.00
Stiftung Schloss Blankenburg, 1 Anteilschein	Denkmalpflege		< 5.0%		Diverse	1.00			OR	gem. Anlage- buchhaltung	wertberichtet auf CHF 1.00
Sonderschulheim Sunneschyn Steffisburg Genossenschaft	Sonderschulheim		< 5.0%		Diverse	1.00	1'000.00		OR	gem. Anlage- buchhaltung	wertberichtet auf CHF 1.00
Mitgliedschaften in einfachen Gesellschaften, Kollektiv- und Kommanditgesellschaften											
Keine											
Vertragliche Beziehungen zur Erfüllung von Gemeindeaufgaben											
Regionaler Sozialdienst Frutigen	Führen des regionalen Sozialdienstes				Adelboden Aeschi b. Spiez Diemtigen Frutigen Kandergrund Kandersteg Krattingen			keine	HRM2	Betriebsbeitrag der nicht lastenaus- gleichberech- tigten Kosten	nach Einwohner- zahlen und nach Verursacher- prinzip
Jugendarbeit Region Niesen Frutigen	Führen der regionalen Jugendarbeit				Diemtigen Frutigen Kandergrund Kandersteg Reichenbach Wimmis			keine	HRM2	Betriebsbeitrag der nicht lastenaus- gleichberech- tigten Kosten	nach Einwohnerzahlen
Sekundarschul- verband Erlenbach	Betrieb Sekundar- schule Erlenbach				Därstetten Diemtigen Erlenbach Oberwil			keine	HRM2	Betriebsbeitrag der nicht lastenaus- gleichberech- tigten Kosten	nach Reglement
Gemeindeverband Abwasseranlagen Simmental	Betrieb Abwasserleitungen Niedersimmental				Därstetten Diemtigen Erlenbach Oberwil			keine	HRM2	Betriebs- und Investitions- beiträge	nach Kostenteiler
ARA Thunersee Gemeindeverband Uetendorf	Abwasser- reinigung				gem. Einzugs- gebiet			keine	HRM2	Betriebs- und Investitions- beiträge	nach Kostenteiler



Beteiligungen (im Sinne der öffentlichen Aufgabenerfüllung)											
Name, Sitz Rechtsform	Tätigkeitsgebiet	Nominalka- pital (100 %)	Eigentumsanteil	Stimmanteil - E: Exekutive - L: Legislative	Wesentliche Beteiligte	Buchwert per 31.12.	Anschaffungs- wert	Wesentliche Beteiligungen der Organisation	Rechnungslegungs- norm; Aussage zur Jahresrechnung	Zahlungsströme Berichtsjahr	Spezifische Risiken
Gemeindeverband Kulturförderung Frutigen-Nieder- simmental	Kulturförderung				Gemeinden Verwaltungs- kreis Frutigen- Niedersimmen- tal			keine	HRM2	Betriebskosten- beitrag	nach Einwohnerzahlen
Regionale Tierkörper- sammelstelle Burg- holz, Oey	Tierkörpersammel- stelle				Diemtigen Erlenbach Oberstocken Reutigen Spiez Wimmis Zwieselberg			keine	HRM2	Betriebskosten- beitrag	nach Verteilschlüssel
Mani Trans	Abfallentsorgung										
Kunz + Mani	Grüngutentsorgung										



11.6 Gewährleistungsspiegel

Name, Sitz, Rechtsform	Eigentümer wesentliche Miteigentümer	Angaben zu den gesicherten Leistungen (Art, Betrag, Verfall, Zinsangaben, usw.)	Zahlungsströme im Berichtsjahr	Spezifische zusätzliche Angaben
Privatrechtliche Unternehmen (nach OR/ZGB)				
Previs Vorsorge, Bern; Stiftung	Versicherte	Nachschusspflicht bei Unterdeckung Vorsorge- reglement	Prämien	Deckungsgrad per 31.12.21: 109.12%
Grimmialpbergbahnen Diemtigtal AG	EWG 6.6 % Diverse 93.4 %	Bürgschaft zur Sicherstellung IH-Darlehen über CHF 212'500.00 vom 24.05.2005	-	Saldo per 31.12.2022 = CHF 37'500.00
Öffentlich-rechtliche Unternehmen (nach Gemeindegesetz)				
keine				
Öffentlich-rechtliche Verträge				
keine				
Weitere Verpflichtungen (Altlasten, Leasing, usw.)				
Gemeindeanteil Lastenverteilung Sozialhilfe		Anteil 2022 CHF 1'222'221.30		



Anlagespiegel

			107 Finanzanlagen / 108 Finanzvermögen				Total
			107 Finanzanlagen Finanzvermögen	1080 Grundstücke Finanzvermögen	1084 Gebäude Finanzvermögen	1086 Mobilien Finanzvermögen	
Anschaffungskosten	Anlagewert	01.01.2022	182'900.00	8'140.00	5'431'608.00	-	5'622'648.00
	Zuwachs / Zugänge		-	-	43'874.00	-	43'874.00
	Abgänge		-	-	-800'000.00	-	-800'000.00
	Umgliederungen		-	-	-	-	-
	Anlagewert	31.12.2022	182'900.00	8'140.00	4'675'482.00	-	4'866'522.00
kumulierte Wertberichtigungen	Stand per	01.01.2022	-	-	-	-	-
	Wertminderungen		-	-	-	-	-
	Aufwertungen		-	-	-	-	-
	Umgliederungen		-	-	-	-	-
	Stand per	31.12.2022	-	-	-	-	-
Buchwerte	Buchwert netto	31.12.2022	182'900.00	8'140.00	4'675'482.00	-	4'866'522.00
	davon Anlagen in Leasing	31.12.2022					
	Versicherungswerte	31.12.2022					



Anlagespiegel

			140 Verwaltungsvermögen Sachanlagen				
			1400 Grundstücke unüberbaut	1401 Strassen Verkehrswege	1403 Übrige Tiefbauten	1404 Hochbauten	1406 Mobilien
Anschaffungskosten	Anlagewert	01.01.2022	-	3'440'637.00	1'001'894.65	6'178'512.06	792'252.12
	Zuwachs / Zugänge		-	655'851.90	1'896.95	-	58'655.35
	Abgänge		-	-208'000.00	-	-	-
	Umgliederungen		-	-	-	-	-
	Anlagewert	31.12.2022	-	3'888'488.90	1'003'791.60	6'178'512.06	850'907.47
kumulierte Wertberichtigungen	Stand per	01.01.2022	-	300'417.80	109'259.80	1'205'258.40	352'859.05
	Wertminderungen		-	99'173.35	35'700.85	229'792.95	81'394.80
	Aufwertungen		-	-	-	-	-
	Umgliederungen		-	-	-	-	-
	Stand per	31.12.2022	-	399'591.15	144'960.65	1'435'051.35	434'253.85
Buchwerte	Buchwert netto	31.12.2022	-	3'488'897.75	858'830.95	4'743'460.71	416'653.62
	davon Anlagen in Leasing	31.12.2022					
	Versicherungswerte	31.12.2022					



Anlagespiegel

			1407	1409
			Anlagen im Bau	Übrige Sach- anlagen HRM1
Anschaffungskosten	Anlagewert	01.01.2022	55'890.90	6'352'917.20
	Zuwachs / Zugänge		26'085.25	-
	Abgänge		-8'613.60	-
	Umgliederungen		-	-
	Anlagewert	31.12.2022	73'362.55	6'352'917.20
kumulierte Wertberichtigungen	Stand per	01.01.2022	-	3'793'649.85
	Wertminderungen		-	639'816.85
	Aufwertungen		-	-
	Umgliederungen		-	-
	Stand per	31.12.2022	-	4'433'466.70
Buchwerte	Buchwert netto	31.12.2022	73'362.55	1'919'450.50
	davon Anlagen in Leasing	31.12.2022		
	Versicherungswerte	31.12.2022		



Anlagespiegel

			14x Darlehen, Beteiligungen, Invest.beiträge VV				Total
			142 Informatik, immat. Anlagen	144 Darlehen	145 Beteiligungen	146 Investitions- beiträge	
Anschaffungskosten	Anlagewert	01.01.2022	62'821.75	19'598.75	7'410.00	714'334.52	804'165.02
	Zuwachs / Zugänge			-	-	182'032.85	182'032.85
	Abgänge		-	-	-	-	-
	Umgliederungen		-	-	-	-	-
	Anlagewert	31.12.2022	62'821.75	19'598.75	7'410.00	896'367.37	986'197.87
kumulierte Wertberichtigungen	Stand per	01.01.2022	15'694.55	-	-	109'598.45	125'293.00
	Wertminderungen		6'814.45	-	-	39'219.70	46'034.15
	Aufwertungen		-	-	-	0.15	0.15
	Umgliederungen		-	-	-	-	-
	Stand per	31.12.2022	22'509.00	-	-	148'818.30	171'327.30
Buchwerte	Buchwert netto	31.12.2022	40'312.75	19'598.75	7'410.00	747'549.07	814'870.57
	davon Anlagen in Leasing	31.12.2022					
	Versicherungswerte	31.12.2022					



11.8 Kreditkontrolle

11.8.1 Verpflichtungskreditkontrolle für Investitionen

Kreditbeschluss		Kredit- summe	Objektbezeichnung	Kumulierte Ausgaben 01.01.2022	Investitions- ausgaben 2022	Kumulierte Ausgaben 31.12.2022	Kumulierte Einnahmen 01.01.2022	Investitions- einnahmen 2022	Kumulierte Einnahmen 31.12.2022	Saldo	Abrech- nungs- datum
Datum	Organ										
03.05.21	GR	22'000.00	0 Allgemeine Verwaltung	17'906.40	5'137.30	23'043.70			0.00	-1'043.70	06.03.23
		22'000.00	0220.5060.03 O Bürotische, Höhenverstellbare	17'906.40	5'137.30	23'043.70				-1'043.70	
		947'000.00	1 Öffentliche Ordnung und Sicherheit, Verteidigung	832'606.10	65'904.45	898'510.55			0.00	48'489.45	
12.06.17	GR	152'000.00	14 Allgemeines Rechtswesen	47'277.30	21'000.00	68'277.30			0.00	83'722.70	06.03.23
		152'000.00	140 Allgemeines Rechtswesen	47'277.30	21'000.00	68'277.30			0.00	83'722.70	
		152'000.00	1400.5290.00 O Rest amtl. Vermessung Diemtigtal	47'277.30	21'000.00	68'277.30				83'722.70	
18.07.17	GV	750'000.00	15 Feuerwehr	785'328.80		785'328.80			0.00	-35'328.80	06.03.23
		750'000.00	150 Feuerwehr	785'328.80		785'328.80			0.00	-35'328.80	
		750'000.00	1500.5040.01 O Neubau Feuerwehrmagazin / Werkhof, Schwenden	785'328.80		785'328.80				-35'328.80	
08.11.21	GR	45'000.00	16 Verteidigung		44'904.45	44'904.45			0.00	95.55	06.03.23
		45'000.00	161 Militärische Verteidigung		44'904.45	44'904.45			0.00	95.55	
		45'000.00	1610.5660.02 O Schiessanlage Schwenden, Beitrag Trefferanzeige		44'904.45	44'904.45				95.55	
23.05.17	GV	623'200.00	2 Bildung	413'100.00	197'900.00	611'000.00			0.00	12'200.00	25.05.23
		623'200.00	21 Obligatorische Schule	413'100.00	197'900.00	611'000.00			0.00	12'200.00	
		623'200.00	217 Schulliegenschaften	413'100.00	197'900.00	611'000.00			0.00	12'200.00	
19.10.11	GV	623'200.00	2170.5620.10 O Energetische Sanierung Sekundarschulhaus Erlenbach	413'100.00	197'900.00	611'000.00				12'200.00	25.05.23
		6'033'808.10	6 Verkehr und Nachrichtenübermittlung	4'338'137.15	657'748.85	4'995'886.00	103'343.15	851'592.40	954'935.55	1'037'922.10	
		6'033'808.10	61 Strassenverkehr	4'338'137.15	657'748.85	4'995'886.00	103'343.15	851'592.40	954'935.55	1'037'922.10	
07.12.15	GR	5'527'793.10	615 Gemeindestrassen	4'168'254.15	657'748.85	4'826'003.00	103'343.15	851'592.40	954'935.55	701'790.10	25.05.23
		115'000.00	6150.5010.01 O Strassen-Signalisation	101'726.45		101'726.45				13'273.55	
		1'367'600.00	6150.5010.02 O Burgholz-Bahnüberg.sanierung	1'348'063.65	393.90	1'348'457.55				19'142.45	
07.12.15	GR	150'000.00	6150.5010.07 O Ind.zone B'holz, Strassenentwässerung	181'861.15	3'329.75	185'190.90		6'139.40	6'139.40	-35'190.90	



Kreditbeschluss		Kredit- summe	Objektbezeichnung	Kumulierte Ausgaben 01.01.2022	Investitions- ausgaben 2022	Kumulierte Ausgaben 31.12.2022	Kumulierte Einnahmen 01.01.2022	Investitions- einnahmen 2022	Kumulierte Einnahmen 31.12.2022	Saldo	Abrech- nungs- datum
Datum	Organ										
03.12.16	GV	540'000.00	6150.5010.08 O Proj. Horboden-Thalweid-Str., Diemtigen	635'189.25	24'600.85	659'790.10		183'000.00	183'000.00	-119'790.10	
23.05.16	GR	80'000.00	6150.5010.11 O Güterweg Riedweidli Zwischenflüh	42'185.15		42'185.15				37'814.85	
23.05.16	GR	163'193.10	6150.5010.12 O San. Güterweg Oeyen-Zw'flüh	121'066.95		121'066.95		35'763.00	35'763.00	42'126.15	
21.05.19	GV	230'000.00	6150.5010.18 O Oey, Sanierung Strasse Hasli-Zäunegg	213'751.05		213'751.05		39'690.00	39'690.00	16'248.95	
28.11.19	GV	610'000.00	6150.5010.22 O Schwandmatti-Bächlen, Strassensanierung	443'582.70	2'362.35	445'945.05		107'000.00	107'000.00	164'054.95	
28.11.20	GV	630'000.00	6150.5010.24 O Rothbadgraben-Spritzenhaus, Strassensanierung		356'471.75	356'471.75		115'000.00	115'000.00	273'528.25	
20.07.20	GR	145'000.00	6150.5010.25 O Angen bis Port, Strassensanierung	148'523.40		148'523.40				-3'523.40	
28.11.20	GV	370'000.00	6150.5010.32 O Walkenmatte-Rütti, Strassensanierung	114'909.90	268'693.30	383'603.20		93'000.00	93'000.00	-13'603.20	
03.12.16	GV	1'100'000.00	6150.5030.01/04 O Neubau Horbodenbrücke	817'394.50	1'896.95	819'291.45	103'343.15	272'000.00	375'343.15	280'708.55	
19.01.15	GR	27'000.00	6150.5030.03 O Proj. Wasserbrücke Z'flüh							27'000.00	
		506'015.00	618 Privatstrassen	169'883.00		169'883.00			0.00	336'132.00	
23.09.93	GV	506'015.00	6180.5110.001 O 10% WG Zäunegg-Bruchgeeren	169'883.00		169'883.00				336'132.00	
		1'084'500.00	7 Umweltschutz und Raumordnung	1'108'172.10	5'085.25	1'113'257.35	685'039.35		685'039.35	-28'757.35	
		254'500.00	72 Abwasserentsorgung	260'843.45	5'085.25	265'928.70	1'263.25		1'263.25	-11'428.70	
		254'500.00	720 Abwasserentsorgung	260'843.45	5'085.25	265'928.70	1'263.25		1'263.25	-11'428.70	
23.05.16	GR	91'000.00	7201.5032.01 O Kanalis.verlängerung Burgholz	114'612.15		114'612.15	1'263.25		1'263.25	-23'612.15	
04.09.17	GA	99'500.00	7201.5032.02 O Ansmatte, Ersatz Kanalisation	99'098.05		99'098.05				401.95	
09.01.23	GR	14'000.00	7201.5032.03 O Zelgli, Detailerschliessungsleitung (G.B.B. Nr. 1816)		5'085.25	5'085.25				8'914.75	
05.10.15	GV	50'000.00	7201.5130.00 O Kanalisationsleitung Zelgli	47'133.25		47'133.25				2'866.75	
		10'000.00	73 Abfall	2'677.50		2'677.50			0.00	7'322.50	
		10'000.00	730 Abfall	2'677.50		2'677.50			0.00	7'322.50	
09.02.15	GR	10'000.00	7301.5040.01 O Wertstoffsammelstelle Wilerweg	2'677.50		2'677.50				7'322.50	
		773'000.00	74 Verbauungen	787'106.70		787'106.70	683'776.10		683'776.10	-14'106.70	



Kreditbeschluss		Kredit-	Objektbezeichnung	Kumulierte	Investitions-	Kumulierte	Kumulierte	Investitions-	Kumulierte	Saldo	Abrech-
Datum	Organ	summe									
				01.01.2022	2022	31.12.2022	01.01.2022	2022	31.12.2022		datum
27.10.10	GV	773'000.00	745 Naturgefahren	787'106.70		787'106.70	683'776.10		683'776.10	-14'106.70	
		773'000.00	7450.5030.01 O Projekt Steinschlagschutz rote Zone	787'106.70		787'106.70	683'776.10		683'776.10	-14'106.70	
		47'000.00	79 Raumordnung	57'544.45		57'544.45			0.00	-10'544.45	
02.03.20	GR	47'000.00	790 Raumordnung	57'544.45		57'544.45			0.00	-10'544.45	
		47'000.00	7900.5290.00 O Ortsplanungs-Revision Ausscheidung Gewässerraum	57'544.45		57'544.45				-10'544.45	06.03.23

Bemerkung: Kredit aus dem Jahr 1993 "Zäunegg-Bruchgeeren" konnte vom System nicht ordnungsgemäss übernommen werden. Siehe letzte Angaben aus Excel (unten):
Kreditbeschluss 23.09.1993 (Gemeindeversammlung) in der Höhe von CHF 506'015. Kto. 6180.5110.001 10 %-Beitr. Weggen. Zäunegg-Bruchgeeren. Ausgaben CHF 340'000 / Saldo CHF 166'015

		Brutto-Kredit	Kum. Ausgaben	Kreditsaldo +Restkredit -Überschreitung	Kum. Einnahmen
Total Kredite		8'710'508.10	7'641'697.60	1'068'810.50	1'639'974.90
0	Allgemeine Verwaltung	22'000.00	23'043.70	-1'043.70	0.00
1	Öffentliche Ordnung und Sicherheit, Verteidigung	947'000.00	898'510.55	48'489.45	0.00
2	Bildung	623'200.00	611'000.00	12'200.00	0.00
6	Verkehr und Nachrichtenübermittlung	6'033'808.10	4'995'886.00	1'037'922.10	954'935.55
7	Umweltschutz und Raumordnung	1'084'500.00	1'113'257.35	-28'757.35	685'039.35



11.8.2 Nachkredite

Konto	Bezeichnung	Budget	Rechnung	Nachkredit	gebunden	in GR Kompetenz (>=10 %)	in GV-Kompeten z (<10 %)	Datum	Begründung
	Gesamttotal	2'720'940.00	5'053'031.64	2'332'091.64	1'860'197.82	471'893.82			
012	Exekutive			5'387.85	5'387.85				
0120.3010.00	Löhne Exekutive		5'387.85	5'387.85	5'387.85			11.04.2022	zu tief und auf Konto 0120.3000.01 budgetiert
022	Allgemeine Dienste			40'859.20	35'654.55	5'204.65			
0220.3010.50	Abgrenz. Ferien / Überzeit Verwaltungspersonal		17'400.00	17'400.00	17'400.00			11.04.2023	Höhere Ferien-/Überzeitguthaben
0220.3054.00	Familienausgleichskasse		5'082.35	5'082.35	5'082.35			11.04.2023	Neue Position, bisher unter AHV, IV, EO, ALV, Verw.kosten
0220.3055.00	Krankentaggeldversicherungen		7'603.10	7'603.10	7'603.10			11.04.2023	Neue Position, vorher unter Unfallversicherungen
0220.3091.00	Personalwerbung/Rekrutierung	29'090.00	34'294.65	5'204.65		5'204.65		31.10.2022	Hohe Personalfuktuation
0220.3611.00	Entschäd. an Kt. (Servicegebühren)	38'000.00	43'569.10	5'569.10	5'569.10			11.04.2023	Höherer Aufwand Steuerverwaltung
140	Allgemeines Rechtswesen			9'416.00		9'416.00			
1400.3130.02	DL Dritter f. Bauwesen (Kantonsgebühren)	33'000.00	42'416.00	9'416.00		9'416.00		11.04.2023	Höherer Aufwand Drittkosten im Bauwesen
150	Feuerwehr			6'296.90	6'296.90				
1500.3112.00	FW-Bekleidung/pers. Ausrüstung	13'300.00	19'596.90	6'296.90	6'296.90			11.04.2023	Ersatzanschaffungen Garnituren
161	Militärische Verteidigung			8'834.20	8'834.20				
1610.3300.30	Planmäss.Abschr. Kugelfänge		8'834.20	8'834.20	8'834.20			11.04.2023	zu tief und auf 1610.3300.10 budgetiert
212	Primarstufe			57'802.40	57'802.40				
2120.3611.00	Lehrergehälter Primarstufe	215'000.00	265'977.80	50'977.80	50'977.80			11.04.2023	gemäss Lastenverteilung Lehrerbeseoldung
2120.3612.00	Entschädigung an G'den (Schulkostenbeitr.)		6'824.60	6'824.60	6'824.60			11.04.2023	Gemeinde Schwarzenburg, Schulgeldabrechnung
213	Oberstufe			31'669.25	31'669.25				
2130.3611.00	Lehrergehälter Sekundarstufe	25'000.00	56'669.25	31'669.25	31'669.25			11.04.2023	gemäss Lastenverteilung Lehrerbeseoldung
217	Schulliegenschaften			9'938.25	9'938.25				



Konto	Bezeichnung	Budget	Rechnung	Nachkredit	gebunden	in GR Kompetenz (>=10 %)	in GV-Kompeten z (<10 %)	Datum	Begründung
2170.3010.00	Löhne Schulhauswart	245'000.00	254'938.25	9'938.25	9'938.25			11.04.2023	zu tief budgetiert
218	Tagesbetreuung			8'182.00	8'182.00				
2180.3010.00	Löhne Tagesschulmitarbeiter	116'000.00	124'182.00	8'182.00	8'182.00			11.04.2023	Höherer Personalbedarf
219	Obligatorische Schule			41'692.10	41'692.10				
2190.3090.00	Lehrkräfte Aus- u. Weiterbildung	5'700.00	13'098.30	7'398.30	7'398.30			11.04.2023	Mehr Weiterbildungen, z.T. vom Kanton zurückerstattet
2190.3300.60	Planmässige Abschreibungen Mobilien, Fahrzeuge, Geräte	36'200.00	44'911.25	8'711.25	8'711.25			11.04.2023	auf anderem (falschem) Konto budgetiert 2170.3300.60
2195.3130.01	Dienstleist. Dritter (Eltern-Schülertransporte)	28'000.00	39'053.50	11'053.50	11'053.50			11.04.2023	Steigende Kosten für Dienstleistungen
2195.3151.00	Schulbus-Unterhalt	26'000.00	40'529.05	14'529.05	14'529.05			11.04.2023	Diverse ungeplante Unterhaltsarbeiten
220	Sonderschulen			8'977.10	8'977.10				
2200.3612.00	G'debeitr. an Spez u. IBEM	171'000.00	179'977.10	8'977.10	8'977.10			11.04.2023	Höherer Gemeindebeitrag
342	Freizeit			8'473.05		8'473.05			
3420.3141.00	Unterhalt Wanderwege	9'500.00	17'973.05	8'473.05		8'473.05		11.04.2023	Mehraufwand für Baumaterial zu Projekten
532	Ergänzungsleistungen AHV / IV			5'059.00	5'059.00				
5320.3631.00	Lastenausgl.beitr. an Kt. (EL)	519'000.00	524'059.00	5'059.00	5'059.00			11.04.2023	Gemäss Vorgaben vom Kanton
545	Leistungen an Familien			55'205.50	55'205.50				
5451.3612.00	Entschädigung Gemeinde, Betreuungsgutscheine		55'205.50	55'205.50	55'205.50			11.04.2023	nicht budgetiert. LA von 44' auf Ertragskonto
615	Gemeindestrassen			19'044.60	19'044.60				
6150.3300.30	Planmäss. Abschreib. übr. Tiefbauten	18'000.00	37'044.60	19'044.60	19'044.60			11.04.2023	zu tief budgetiert
720	Abwasserentsorgung			202'613.00	202'613.00				
7201.3510.10	Einlage in Spez.fi. Werterhalt nach Wiederbe.wert		182'613.00	182'613.00	182'613.00			11.04.2023	Wurde nicht budgetiert
7201.3510.50	Einlage in Spez.fi. Werterhalt aus Anschl.gebühren	40'000.00	60'000.00	20'000.00	20'000.00			11.04.2023	Einlage Anschlussgebühren in Werterhalt



Konto	Bezeichnung	Budget	Rechnung	Nachkredit	gebunden	in GR Kompetenz (>=10 %)	in GV-Kompeten z (<10 %)		Datum	Begründung
730	Abfall			34'315.54	34'315.54					
7301.9010.30	Einlagen in Spez.fi. EK		34'315.54	34'315.54	34'315.54				11.04.2023	Ertragsüberschuss SF Abfall
745	Naturgefahren			22'257.97	14'439.52	7'818.45				
7450.3132.00	Honorare ext. Berater, Experten		7'818.45	7'818.45	7'818.45	7'818.45				a.o. Aufwand für Gefahrenkarte Wasser
7450.3144.00	DL Dritter f. Steinschlagschutz	5'000.00	19'439.52	14'439.52	14'439.52				11.04.2023	Mehraufwand für Unterhalt
750	Arten- und Landschaftsschutz			506'191.86	85'509.79	420'682.07				
7500.3010.01	Löhne Verwaltungs- u. Betriebshilfspersonal	32'000.00	39'823.45	7'823.45	7'823.45				11.04.2023	zu tief budgetiert
7500.3010.03	Löhne Verwaltungs- u. Betriebspersonal Wyss Academy		23'696.35	23'696.35		23'696.35			11.04.2023	Differenz RNP-Projektbudget
7500.3130.05	Managementaufwand Diverses		35'736.00	35'736.00		35'736.00			11.04.2023	Differenz RNP-Projektbudget
7500.3130.07	Managementaufwand Projektbeiträge (Klimaanpassung / Tourist Office Lab)		19'500.00	19'500.00		19'500.00			11.04.2023	Differenz RNP-Projektbudget
7500.3130.08	Managementaufwand Büromaterial / Telefonie / Getränke		7'097.10	7'097.10		7'097.10			11.04.2023	Differenz RNP-Projektbudget
7500.3130.13	Managementaufwand Weiterbildung / Teamentwicklung (Work-smart / Tagesausfahrt / Weihnachten / Div. Wo		16'934.72	16'934.72		16'934.72			11.04.2023	Differenz RNP-Projektbudget
7500.3130.15	Wyss Academy (Aufwand)		27'913.25	27'913.25		27'913.25			11.04.2023	Differenz RNP-Projektbudget
7500.3130.18	Managementaufwand Mobility		21'361.30	21'361.30		21'361.30			11.04.2023	Differenz RNP-Projektbudget
7500.3130.30	Marketing u. Kommunikation RNP	140'000.00	169'223.80	29'223.80		29'223.80			11.04.2023	Diff. RNP-Projektbudget (Kontenplan)
7500.3130.31	Natur u. Kultur RNP	100'000.00	152'422.95	52'422.95		52'422.95			11.04.2023	Diff. RNP-Projektbudget (Kontenplan)
7500.3130.32	Nachhaltige Wirtschaft RNP	90'000.00	194'136.78	104'136.78		104'136.78			11.04.2023	Diff. RNP-Projektbudget (Kontenplan)
7500.3130.33	Umweltbild. u. Forschung RNP	113'500.00	134'806.35	21'306.35		21'306.35			11.04.2023	Diff. RNP-Projektbudget (Kontenplan)
7500.3153.00	Unterhalt Hardware		16'756.28	16'756.28		16'756.28			11.04.2023	Diff. RNP-Projektbudget (Kontenplan)
7500.3160.00	Managementaufwand Miete		18'120.00	18'120.00		18'120.00			11.04.2023	Diff. RNP-Projektbudget (Kontenplan)



Konto	Bezeichnung	Budget	Rechnung	Nachkredit	gebunden	in GR Kompetenz (>=10 %)	in GV-Kompeten z (<10 %)		Datum	Begründung
7500.3634.00	Managementaufwand Mitgliederbeiträge (Verein Freunde / VSTM / ALPARC / SLS / Netzwerk / BE Pärke)		26'477.19	26'477.19		26'477.19			11.04.2023	Diff. RNP-Projektbudget (Kontenplan)
7500.9010.00	Einlagen in Spez.fi. EK RNP		77'686.34	77'686.34	77'686.34				11.04.2023	Ertragsüberschuss SF Naturpark
790	Raumordnung			20'299.60		20'299.60				
7900.3131.00	Planungs-Honorare (Ortsplanung)	3'500.00	23'799.60	20'299.60		20'299.60			11.04.2023	Mehraufwand Raumentwicklungskonzept
840	Tourismus			8'317.75	8'317.75					
8400.3010.00	Löhne DT-Personal	108'000.00	116'317.75	8'317.75	8'317.75				11.04.2023	zu tief budgetiert
910	Steuern			24'122.60	24'122.60					
9100.3181.00	Forderungsverluste allg. G'desteuern	30'000.00	54'122.60	24'122.60	24'122.60				11.04.2023	Nesko-Abrechnung Kanton
930	Finanz- und Lastenausgleich			20'260.00	20'260.00					
9300.3621.60	Lastenausgl.beitr. an Kt. (Aufgabenteil.)	398'000.00	418'260.00	20'260.00	20'260.00				11.04.2023	Höhere Zahlung an Finanzausgleich
963	Liegenschaften des Finanzvermögens			192'955.80	192'955.80					
9630.3430.00	Baulicher Unterhalt Grundstücke FV	3'000.00	13'547.60	10'547.60	10'547.60				11.04.2023	Sofortmassnahmen Hagelschaden (versichert)
9630.3439.00	Übriger Liegenschaftsaufwand		10'200.75	10'200.75	10'200.75				11.04.2022	Bereinigung Vorjahre Nebenkosten Diemtigalstrasse 15
9630.3893.00	Einlagen in Spez.fi. FV-Lieg. Werterhalt	73'000.00	133'915.80	60'915.80	60'915.80				11.04.2023	Einlage SF Werterhalt gemäss Reglement
9631.3431.00	Nicht baulicher Unterhalt Sporthalle	2'150.00	15'591.65	13'441.65	13'441.65				11.04.2023	Einlage in Erneuerungsfonds nicht budgetiert
9631.3893.00	Einlagen in Spez.fi. FV Liegensch. Werterhalt	55'000.00	152'850.00	97'850.00	97'850.00				11.04.2023	Einlage SF Werterhalt gemäss Reglement
999	Abschluss			983'920.12	983'920.12					
9990.9000.00	Ertragsüberschuss allgemeiner Haushalt		983'920.12	983'920.12	983'920.12				11.04.2023	Ertragsüberschuss allg. Haushalt



11.9 Weitere massgebende Angaben

11.9.1 Werterhaltungskosten und Einlage in die Spezialfinanzierung Wert

Wiederbeschaffungswert, Werterhaltungskosten und Einlage in die Spezialfinanzierung Werterhalt für die kommunalen Abwasseranlagen und gegebenenfalls den Gemeindeanteil an den regionalen Anlagen ¹

Rechnungsjahr: 2022

Gemeinde: Diemtigen Kontaktperson: Thomas Germann

Telefon: 033 681 82 90

E-Mail: finanzen@diemtigen.ch

Datengrundlagen AWA
 Gemeinde Anlagenbuchhaltung

Aktualisierungsjahr: 2018

Datengrundlagen AWA
 Verband Anlagenbuchhaltung

	① Wieder- beschaffungswert in Fr.	② Nutzungsdauer in Jahren	③ Erneuerungsrate in % (100/②)	④ Werterhaltungskosten in Fr./a (①*③)	⑤ Einlage- satz ² %	⑥ Einlage in die Spezialfinanzierung in Fr./a (④*⑤)
1. Gemeindeanlagen						
1.1 Kanalisationen	13'381'000	80	1.25%	167'263	60%	100'358
1.2 Spezialbauwerke		50	2.00%	-		-
1.3 Abwasserreinigungsanlagen		33	3.00%	-		-
Total 1 (1.1 - 1.3) bzw. mittlerer Einlagesatz (Spalte ⑤)	13'381'000			167'263	60%	100'358
2. Gemeindeanteil an regionalen Anlagen ³						
2.1 Kanalisationen	13'857'532	80	1.25%	173'219	60%	103'931
2.2 Spezialbauwerke	458'893	50	2.00%	9'178	60%	5'507
2.3 Abwasserreinigungsanlagen	1'823'170	33	3.00%	54'695	60%	32'817
Total 2 (2.1 - 2.3) bzw. mittlerer Einlagesatz (Spalte ⑤)	16'139'595			237'092	60%	142'255
Total 1 + 2 bzw. mittlerer Einlagesatz (Spalte ⑤)	29'520'595			404'355	60%	242'613
Einmalige Anschlussgebühren, an Einlage angerechnet ⁴						60'000
Einlage Spezialfinanzierung abzüglich Anschlussgebühren						182'613

⑦ Stand Verwaltungsvermögen	411'209	in Prozent von ①: (100*⑦/①)	1.4%	Höchstens Fr. 200 / EW ⁵
⑧ Stand Spezialfinanzierung Werterhalt	3'720'188	in Prozent von ①: (100*⑧/①)	12.6%	
				EW ⁶
				Fr./EW
				2'495
				97

Bemerkungen: Die EW entsprechen dem %-Anteil vom Kostenteil der ARA Thunersee

Datum: 3. März 2023 Unterschrift: _____

¹ Diese Blatt ist Bestandteil der Jahresrechnung. Eine Kopie senden Sie bitte an das AWA: ae.awa@bve.be.ch

² Die Einlage in die Spezialfinanzierung muss mindestens 60% betragen, solange der Bestand der SF Werterhalt nicht mehr als 25% des Wiederbeschaffungswertes beträgt.

³ Daten des Teils 2 nur dann angeben, wenn der Verband die Einlage in die Spezialfinanzierung nicht selber vornimmt. (Anteil gemäss Kostenverteiler Verband).

⁴ Die einmaligen Anschlussgebühren dürfen an die jährliche Einlage in die Spezialfinanzierung Werterhalt angerechnet werden.

⁵ Gemäss Artikel 32, Absatz 4 KGV ist die Einlage in die Spezialfinanzierung auf jährlich Fr. 200 (Gemeinde und Region) pro Einwohner beschränkt.

⁶ Einwohnerwert (EW): Gemäss Artikel 36g KGV.



Konto	Bilanz Bilanzgliederung HRM2 Einwohnergemeinde	Bestand per 01.01.2022	Veränderungen		Bestand per 31.12.2022
			Zuwachs	Abgang	
1	Aktiven	27'959'490.36	40'280'015.55	41'855'199.41	26'384'306.50
10	Finanzvermögen	15'219'959.46	39'077'805.80	40'228'985.41	14'068'779.85
100	Flüssige Mittel und kurzfristige Geldanlagen	6'545'275.20	23'172'349.98	23'791'419.51	5'926'205.67
1000	Kasse	1'989.55	155'170.35	154'953.05	2'206.85
10000	Kasse	1'989.55	155'170.35	154'953.05	2'206.85
10000.00	Hauptkasse (FiV)	1'052.75	89'745.15	89'758.05	1'039.85
10000.01	Registrier-Kasse Gde.schreiberei	636.80	65'425.20	65'195.00	867.00
10000.02	Kasse Sporthalle Wiriehorn	300.00			300.00
1001	Post	2'540'554.03	4'923'123.90	6'632'151.71	831'526.22
10010	Post	2'540'554.03	4'923'123.90	6'632'151.71	831'526.22
10010.00	Postcheck	2'540'554.03	4'923'123.90	6'632'151.71	831'526.22
1002	Bank	4'002'731.62	15'694'055.73	14'604'314.75	5'092'472.60
10020	Bank	4'002'731.62	15'694'055.73	14'604'314.75	5'092'472.60
10020.00	RB Diemtigen, Kontokorrent	3'296'320.25	10'174'931.81	11'382'325.36	2'088'926.70
10020.01	AEK Thun, Kontokorrent	11'233.20	3'214'910.08	2'400'105.55	826'037.73
10020.02	Berner Kantonalbank, KK-Nr. 16 256.714.8.05	3'896.40		14.40	3'882.00
10020.04	RB Diemtigen, Firmen Sparkonto	669'452.73	2'304'213.84	800'040.40	2'173'626.17
10020.05	Raiff.bank Diemtigen Friedhofskommission	20'337.58		20'337.58	0.00
10020.06	Raiff.bank Diemtigen GrabfondsWiedmer-Höss Hans	1'491.46		1'491.46	0.00
1003	Kurzfristige Geldmarktanlagen		2'400'000.00	2'400'000.00	
10030	Kurzfristige Geldmarktanlagen		2'400'000.00	2'400'000.00	
10030.01	AEK Kundenfestgeld	0.00	2'400'000.00	2'400'000.00	0.00
101	Forderungen	2'659'666.70	15'466'181.91	15'273'575.65	2'852'272.96
1010	Forderungen aus Lieferungen und Leistungen gegenüber Dritten	241'309.60	1'374'432.30	1'348'994.80	266'747.10
10100	Forderungen aus Lieferungen und Leistungen gegenüber Dritten	241'309.60	1'374'432.30	1'348'994.80	266'747.10
10100.00	VESR-Debitoren allg. Haushalt	124'639.80	596'065.25	549'822.50	170'882.55
10100.02	VESR-Debitoren ARA (für jede SF sep. Unterkto.)	73'990.86	656'262.57	666'700.21	63'553.22
10100.03	VESR-Debitoren Abfall (für jede SF sep. Unterkto.)	9'081.24	91'131.63	94'564.09	5'648.78
10100.04	Abrechn.kto. GR-Reise	0.00	10'517.95	10'517.95	0.00
10100.05	Debitor Wasserversorg. f. GWP	14'294.95			14'294.95
10100.10	Offenposten-Debitoren allg. HH	27'902.75	18'463.55	27'390.05	18'976.25
10100.20	Hagelwetter Juli 2022 (Abrechnungskonto)	0.00	1'991.35		1'991.35
10100.99	WB auf Lieferungs-/Leistungs-Ford.	-8'600.00			-8'600.00
1011	Kontokorrente mit Dritten	102'591.90	127'412.25	100'288.00	129'716.15
10110	Kontokorrente mit Dritten	102'591.90	127'412.25	100'288.00	129'716.15
10110.02	KK ARA Region Thun	60'037.05	98'808.40	60'037.05	98'808.40
10110.03	KK Überbauung Zelgli (Regez)	30'907.75			30'907.75
10110.50	Stockwerkeigentümergeinschaft MZG Entschwil	0.00	4'213.40	4'213.40	0.00



Konto	Bilanz Bilanzgliederung HRM2 Einwohnergemeinde	Bestand per 01.01.2022	Veränderungen		Bestand per 31.12.2022
			Zuwachs	Abgang	
10110.52	Stockwerkeigentümergeinschaft Sporthalle Wiriehorn	0.00	2'880.25	2'880.25	0.00
10110.53	Stockwerkeigentümergeinschaft Gemeindehaus Diemtigtalstrasse 15, Oey	11'647.10	21'510.20	33'157.30	0.00
1012	Steuerforderungen	1'579'129.35	11'746'509.43	11'733'555.26	1'592'083.52
10120	Forderungen allgemeine Gemeindesteuern	1'579'129.35	11'746'509.43	11'733'555.26	1'592'083.52
10120.00	Steuerguthaben NESKO	1'677'022.05	5'872'558.35	5'873'951.08	1'675'629.32
10120.10	Girokonto Kanton (NESKO)	-14'042.70	5'873'951.08	5'859'604.18	304.20
10120.99	WB auf allgem. Steuerforderungen	-83'850.00			-83'850.00
1013	Anzahlungen an Dritte		1'000.00	1'049.15	-49.15
10130	Anzahlungen an Dritte		1'000.00	1'049.15	-49.15
10130.00	Anzahlungen an Dritte (Vorauszahlungen, Lohnvorschüsse, etc.)	0.00	1'000.00	1'049.15	-49.15
1014	Transferforderungen	733'393.25	848'716.10	731'469.95	850'639.40
10140	Transferforderungen	733'393.25	848'716.10	731'469.95	850'639.40
10140.00	Transferforderungen (Bund, Kt., G'den)	0.00	13'250.00		13'250.00
10140.01	Transferford. Lastenverteilung Fürsorge	686'000.00	785'000.00	686'000.00	785'000.00
10140.02	Transferford. Lastenverteilung Diemtighuus Erläbnis Kita bis 31.07.2021	31'696.60	6'272.70	29'744.30	8'225.00
10140.04	Lastenausgleich Kibon	15'696.65	44'164.40	15'696.65	44'164.40
10140.10	Transferforderungen Birmel-Aktion	0.00	29.00	29.00	0.00
1015	Interne Kontokorrente		1'289'521.64	1'289'521.64	
10150	Interne Kontokorrente		1'289'521.64	1'289'521.64	
10150.00	Durchgangskto. VESR-Zahlg.	0.00	1'286'489.60	1'286'489.60	0.00
10150.10	Durchgangskto. Debitoren-Zahlungen	0.00	2'681.99	2'681.99	0.00
10150.98	Durchl.kto Debi-Umbuch.	0.00	350.05	350.05	0.00
1016	Vorschüsse für vorläufige Verwaltungsausgaben	776.15	1'000.00	1'655.15	121.00
10160	Vorschüsse für vorläufige Verwaltungsausgaben	776.15	1'000.00	1'655.15	121.00
10160.02	Vorschuss RNPD-Spesenkasse	776.15	1'000.00	1'655.15	121.00
1019	Übrige Forderungen	2'466.45	77'590.19	67'041.70	13'014.94
10190	Übrige Forderungen	2'466.45	2'502.04	2'466.45	2'502.04
10190.01	Debitor Verrechn.steuer	2'466.45	2'502.04	2'466.45	2'502.04
10191	Guthaben bei Sozialversicherungen		46'160.00	46'160.00	
10191.00	Kinder- und Ausbildungszulagen	0.00	46'160.00	46'160.00	0.00
10192	MWST Vorsteuerguthaben		28'928.15	18'415.25	10'512.90
10192.20	MwSt-Vorst. Abwasser LR	0.00	7'959.65	5'678.45	2'281.20
10192.22	MwSt-Vorst. Abwasser IR	0.00	2'155.15	1'763.60	391.55
10192.30	MwSt-Vorst. Abfall LR	0.00	18'813.35	10'973.20	7'840.15
104	Aktive Rechnungsabgrenzungen	363'350.70	393'614.70	363'475.25	393'490.15
1040	Personalaufwand	1'691.20		1'691.20	



Konto	Bilanz Bilanzgliederung HRM2 Einwohnergemeinde	Bestand per 01.01.2022	Veränderungen		Bestand per 31.12.2022
			Zuwachs	Abgang	
10400	Personalaufwand	1'691.20		1'691.20	
10400.00	TA Sachgruppe 30 (Pers.aufw.)	1'691.20		1'691.20	0.00
1041	Sach- und übriger Betriebsaufwand	181'831.95	16'866.05	181'956.50	16'741.50
10410	Sach- und übriger Betriebsaufwand	181'831.95	16'866.05	181'956.50	16'741.50
10410.00	TA Sachgruppe 31 (Sachaufw.)	181'831.95	16'866.05	181'956.50	16'741.50
1043	Transfers der Erfolgsrechnung	178'522.00	376'748.65	178'522.00	376'748.65
10430	Transfers der Erfolgsrechnung	178'522.00	376'748.65	178'522.00	376'748.65
10430.00	TA Sachgruppe 36-37/46-47 (Erfolgsrechn.)	178'522.00	376'748.65	178'522.00	376'748.65
1044	Finanzaufwand / Finanzertrag	1'305.55		1'305.55	
10440	Finanzaufwand / Finanzertrag	1'305.55		1'305.55	
10440.00	TA Sachgruppe 34/44 (Aktiv-/Passivzinsen)	1'305.55		1'305.55	0.00
106	Vorräte und angefangene Arbeiten	29'018.86	1'785.21	515.00	30'289.07
1060	Handelswaren	29'018.86	1'785.21	515.00	30'289.07
10600	Allgemeiner Haushalt	17'404.00	154.00	515.00	17'043.00
10600.00	Buch "Diemtigtal" - Hans Stucki (Ausgabe 2020)	17'404.00	154.00	515.00	17'043.00
10603	Abfall	11'614.86	1'631.21		13'246.07
10603.00	Vorrat Abfall-Säcke/Plomben	11'614.86	1'631.21		13'246.07
107	Finanzanlagen	182'900.00			182'900.00
1070	Aktien und Anteilscheine	182'900.00			182'900.00
10700	Aktien und Anteilscheine	182'900.00			182'900.00
10700.00	SKW-Aktien, 203 Stk.	182'700.00			182'700.00
10700.01	Raiff.bank NST, 1 Anteilschein	200.00			200.00
108	Sachanlagen FV	5'439'748.00	43'874.00	800'000.00	4'683'622.00
1080	Grundstücke FV	8'140.00			8'140.00
10800	Grundstücke FV	8'140.00			8'140.00
10800.01	Horben, Land - Parz. 3236	2'940.00			2'940.00
10800.02	Entschwil, Land - Parz. 129	2'436.00			2'436.00
10800.03	Entschwil, Land - Parz. 2713	84.00			84.00
10800.05	Sporthalle, Wald - Parz. 2741	98.00			98.00
10800.06	Sporthalle, Wald - Parz. 2742	168.00			168.00
10800.07	Riedern, Land - Parz. 2575	924.00			924.00
10800.80	Horben: 8 Füsse Allmend (9 Füsse = 1 Kuh)	880.00			880.00
10800.81	Riedern: 7 Füsse Allmend (9 Füsse = 1 Kuh)	610.00			610.00
1084	Gebäude FV	5'431'608.00	43'874.00	800'000.00	4'675'482.00
10840	Gebäude FV	5'431'608.00	43'874.00	800'000.00	4'675'482.00
10840.00	Oey, LW-Betrieb und Wohnhaus Ansmatte/Burgholz - Parz. 374	629'622.00			629'622.00
10840.01	Oey, Gemeindehaus - Wohnungen und Praxis - Parz. 3021	1'707'720.00			1'707'720.00
10840.02	Pochtenstutz, Splitterschopf	4'760.00			4'760.00



Konto	Bilanz Bilanzgliederung HRM2 Einwohnergemeinde	Bestand per 01.01.2022	Veränderungen		Bestand per 31.12.2022
			Zuwachs	Abgang	
10840.03	Oey, Altes Schulhaus - Parz. 3197	496'160.00			496'160.00
10840.07	Riedern, Wohnhaus/Land - Parz. 134	756'126.00	43'874.00	800'000.00	0.00
10840.11	Sporthalle, STWE-Tennishalle - Parz. 3003-001	1'477'560.00			1'477'560.00
10840.12	Sporthalle, STWE-Personalzimmer EG - Parz. 3003-003	143'080.00			143'080.00
10840.13	Sporthalle, STWE-Personalzimmer 1. OG - Parz. 3003-004	216'580.00			216'580.00
14	Verwaltungsvermögen	12'739'530.90	1'202'209.75	1'626'214.00	12'315'526.65
140	Sachanlagen VV	12'060'659.03	1'014'899.60	1'574'902.55	11'500'656.08
1401	Strassen / Verkehrswege	3'140'219.20	655'851.90	307'173.35	3'488'897.75
14010	Allgemeiner Haushalt	3'140'219.20	655'851.90	307'173.35	3'488'897.75
14010.00	Strassen und Verkehrswege	3'440'637.00	655'851.90	208'000.00	3'888'488.90
14010.99	WB Strassen und Verkehrswege	-300'417.80		99'173.35	-399'591.15
1403	Übrige Tiefbauten	892'634.85	274'307.10	308'111.00	858'830.95
14030	Allgemeiner Haushalt	892'634.85	14'726.90	292'042.00	615'319.75
14030.00	Übrige Tiefbauten (Steinschlagschutz, Brücken, etc.)	1'001'894.65	1'896.95	259'580.20	744'211.40
14030.99	WB übrige Tiefbauten	-109'259.80	12'829.95	32'461.80	-128'891.65
14032	Abwasserentsorgung		259'580.20	16'069.00	243'511.20
14032.00	ARA-Kanalisationsanlage	0.00	259'580.20		259'580.20
14032.99	WB ARA-Tiefbauten	0.00		16'069.00	-16'069.00
1404	Hochbauten	4'973'253.66		229'792.95	4'743'460.71
14040	Allgemeiner Haushalt	4'973'253.66		229'792.95	4'743'460.71
14040.00	Hochbauten VV allgemeiner Haushalt	6'178'512.06			6'178'512.06
14040.99	WB Hochbauten VV allgemeiner Haushalt	-1'205'258.40		229'792.95	-1'435'051.35
1406	Mobilien VV	439'393.07	58'655.35	81'394.80	416'653.62
14060	Allgemeiner Haushalt	439'393.07	58'655.35	81'394.80	416'653.62
14060.00	Mobilien, Maschinen, Fahrzeuge - allgemeiner Haushalt	792'252.12	58'655.35		850'907.47
14060.99	WB Mobilien, Maschinen, Fahrzeuge - allgemeiner Haushalt	-352'859.05		81'394.80	-434'253.85
1407	Anlagen im Bau VV	55'890.90	26'085.25	8'613.60	73'362.55
14070	Allgemeiner Haushalt	55'890.90	21'000.00	8'613.60	68'277.30
14070.00	Anlagen im Bau allgemeiner Haushalt	55'890.90	21'000.00	8'613.60	68'277.30
14072	Abwasserentsorgung		5'085.25		5'085.25
14072.00	Anlagen im Bau Abwasser-Entsorgung	0.00	5'085.25		5'085.25
1409	Übrige Sachanlagen	2'559'267.35		639'816.85	1'919'450.50
14099	Sammelkonto bestehendes Verwaltungsvermögen beim Übergang auf HRM2	2'559'267.35		639'816.85	1'919'450.50
14099.00	Best. VV allg. HH b. Überg. zu HRM2	6'285'152.90			6'285'152.90
14099.01	Best. VV Unterabteilungen allg. HH b. Überg. zu HRM2	67'764.30			67'764.30
14099.99	WB best. VV allg. HH b. Überg. zu HRM2	-3'793'649.85		639'816.85	-4'433'466.70



Konto	Bilanz Bilanzgliederung HRM2 Einwohnergemeinde	Bestand per 01.01.2022	Veränderungen		Bestand per 31.12.2022
			Zuwachs	Abgang	
142	Immaterielle Anlagen	47'127.20	5'277.30	12'091.75	40'312.75
1420	Software	1'055.50	5'277.30	6'332.80	
14200	Allgemeiner Haushalt	1'055.50	5'277.30	6'332.80	
14200.00	Informatik / ITC	5'277.30		5'277.30	0.00
14200.99	WB Software	-4'221.80	5'277.30	1'055.50	0.00
1429	Übrige immaterielle Anlagen	46'071.70		5'758.95	40'312.75
14290	Allgemeiner Haushalt	46'071.70		5'758.95	40'312.75
14290.00	Orts-/Zonenplanung HRM2	57'544.45			57'544.45
14290.99	WB Orts-/Zonenplanung	-11'472.75		5'758.95	-17'231.70
144	Darlehen	19'598.75			19'598.75
1445	Darlehen an private Unternehmungen	19'598.75			19'598.75
14450	Allgemeiner Haushalt	19'598.75			19'598.75
14450.01	Darlehen Genossenschaft Wasserversorgung vorderes Diemtigtal (WVD)	19'598.75			19'598.75
145	Beteiligungen, Grundkapitalien	7'410.00			7'410.00
1454	Beteiligungen an öffentlichen Unternehmungen	3'102.00			3'102.00
14540	Allgemeiner Haushalt	3'102.00			3'102.00
14540.00	AVAG, 125 Aktien	1.00			1.00
14540.01	Alters- u. Pfl.heim Utzigen, 1 Anteilschein	1.00			1.00
14540.02	Gesundheit Simme Saane GSS AG, 310 Aktien	3'100.00			3'100.00
1455	Beteiligungen an privaten Unternehmungen	4'305.00			4'305.00
14550	Allgemeiner Haushalt	4'305.00			4'305.00
14550.00	Grimmialpbergbahnen AG, 23 Aktien	1.00			1.00
14550.01	Wirihornbahnen AG, 1688 Aktien	1.00			1.00
14550.02	Stockhornbahn AG, 11 Aktien	1.00			1.00
14550.03	Skillift Springenboden AG, 50 Aktien	1.00			1.00
14550.04	Gen. Holzenergieverbund Oey, 2 Anteilscheine	600.00			600.00
14550.05	Hallenbad Aeschi, 50 Aktien	1.00			1.00
14550.06	Schlachthausgenossenschaft Diemtigen und Umgebung	3'700.00			3'700.00
1456	Beteiligungen an private Organisationen ohne Erwerbszweck	3.00			3.00
14560	Allgemeiner Haushalt	3.00			3.00
14560.00	Nord. Skizentrum Kandersteg, 2 Anteilscheine	1.00			1.00
14560.01	Stiftung Schloss Blankenburg, Anteil Stiftungskapital	1.00			1.00
14560.03	Sonderschulheim Sunneschyn Steffisburg, 2 Anteilscheine	1.00			1.00
146	Investitionsbeiträge	604'735.92	182'032.85	39'219.70	747'549.07



Konto	Bilanz Bilanzgliederung HRM2 Einwohnergemeinde	Bestand per 01.01.2022	Veränderungen		Bestand per 31.12.2022
			Zuwachs	Abgang	
1462	Investitionsbeiträge an Gemeinden und Gemeindeverbände	550'660.87	182'032.85	30'090.60	702'603.12
14620	Allgemeiner Haushalt	367'804.00	197'900.00	25'713.80	539'990.20
14620.00	Investitionsbeiträge Gemeindeverbände	413'100.00	197'900.00		611'000.00
14620.99	WB Investitionsbeiträge Gemeindeverbände	-45'296.00		25'713.80	-71'009.80
14622	Abwasserentsorgung	182'856.87	-15'867.15	4'376.80	162'612.92
14622.00	Invest.beiträge ARA Thunersee	165'313.95	-15'867.15		149'446.80
14622.01	Invest.beiträge ARNI-Verband	42'182.22			42'182.22
14622.99	WB ARA-Invest.beitr.	-24'639.30		4'376.80	-29'016.10
1466	Investitionsbeiträge an private Organisationen ohne Erwerbszweck	54'075.05		9'129.10	44'945.95
14660	Allgemeiner Haushalt	54'075.05		9'129.10	44'945.95
14660.00	10%-Str.beiträge an Weggenossenschaften	93'738.20			93'738.20
14660.99	WB 10%-Str.beiträge	-39'663.15		9'129.10	-48'792.25
2	Passiven	27'959'490.36	18'145'572.55	19'720'756.41	26'384'306.50
20	Fremdkapital	6'580'878.39	15'086'855.61	17'730'527.46	3'937'206.54
200	Laufende Verbindlichkeiten	875'552.82	14'900'850.35	15'030'563.85	745'839.32
2000	Laufende Verbindlichkeiten aus Lieferungen und Leistungen von Dritten	571'323.33	12'003'640.84	12'108'903.45	466'060.72
20000	Kreditoren	571'323.33	11'239'921.49	11'345'184.10	466'060.72
20000.00	Kreditorensammel-Kto.	526'786.08	9'833'005.84	9'922'372.40	437'419.52
20000.02	div. durchlaufende Beiträge	3'500.00	1'382'521.65	1'375'035.15	10'986.50
20000.21	Fischereipatente	0.00	1'436.00	1'436.00	0.00
20000.22	Fahrkarten Strassen für Auswärtige	8'270.00	8'918.00	8'270.00	8'918.00
20000.25	Parkkarten Winter Einheimische Zwischenflüh, Kiley, Senggi	338.00	836.00	574.00	600.00
20000.26	Parkkarten Winter Auswärtige Zwischenflüh, Kiley, Senggi	6'122.80	13'204.00	11'190.10	8'136.70
20000.27	Parkkarten Winter Auswärtige Zwischenflüh, Meniggrund	26'306.45		26'306.45	0.00
20001	Kreditoren Sozial- und Personalversicherungen		763'719.35	763'719.35	
20001.00	AHV/IV/EO/ALV	0.00	326'730.55	326'730.55	0.00
20001.01	Pensionskassenbeiträge	0.00	280'764.70	280'764.70	0.00
20001.02	Familienausgleichskasse	0.00	83'647.40	83'647.40	0.00
20001.03	Unfall- und NBU-Prämien	0.00	25'287.00	25'287.00	0.00
20001.04	Krankentaggeldversicherung	0.00	47'289.70	47'289.70	0.00
2001	Kontokorrente mit Dritten	125'074.80	226'338.10	221'075.85	130'337.05
20011	Kontokorrente mit andern Gemeinden und Gemeindeverbänden	98'474.80	102'416.55	98'614.50	102'276.85
20011.00	KK mit Schwellenkorporation	98'474.80	102'416.55	98'614.50	102'276.85
20012	Kontokorrente mit andern Dritten	26'600.00	123'921.55	122'461.35	28'060.20
20012.00	KK AVAG Betriebs AG	0.00	101'711.55	108'206.35	-6'494.80
20012.10	Diemtigtal-Gutscheine	26'600.00	22'210.00	14'255.00	34'555.00
2002	Steuern	46'595.15	4'886.45	51'481.60	



Konto	Bilanz Bilanzgliederung HRM2 Einwohnergemeinde	Bestand per 01.01.2022	Veränderungen		Bestand per 31.12.2022
			Zuwachs	Abgang	
20022	Steuerschulden MWST	46'595.15	4'886.45	51'481.60	
20022.02	Kreditor MWST Abwasserentsorg.	41'049.80	4'536.45	45'586.25	0.00
20022.03	Kreditor MWST Abfallentsorgung	5'545.35	350.00	5'895.35	0.00
2005	Interne Kontokorrente	103'575.29	2'665'484.96	2'647'602.95	121'457.30
20050	Kontokorrente mit zu konsolidierenden Einheiten	83'172.44	261'434.26	295'472.80	49'133.90
20050.00	LBG-Abr.kto. Jan. - Juli	0.00	171'588.75	171'588.75	0.00
20050.02	Durchgangskto. VESR-Zahlg.	20'219.39	2'517.35	22'736.74	0.00
20050.10	Durchlaufkonto nicht zuweisbar	49'383.50	87'328.16	87'577.76	49'133.90
20050.20	Reisekasse Schulgemeinde	526.40		526.40	0.00
20050.21	Bescherung Schulgemeinde Diemtigen	3'915.15		3'915.15	0.00
20050.22	Anschaffungen MZG Schulgemeinde Diemtigen	9'128.00		9'128.00	0.00
20052	Abrechnungskonten übrige Steuern		69'902.95	10'076.75	59'826.20
20052.02	MW-Umsatz-Steuer SF Abwasser	0.00	47'398.90	461.95	46'936.95
20052.03	MW-Umsatz-Steuer SF Abfall	0.00	22'491.55	9'614.80	12'876.75
20052.20	Kurtaxen / Kant. Beherbergungsabgaben	0.00	12.50		12.50
20053	Abrechnungskonten Löhne	20'402.85	2'334'147.75	2'342'053.40	12'497.20
20053.00	Lohnkontroll-Kto.	20'402.85	2'334'147.75	2'342'053.40	12'497.20
2006	Depotgelder und Kautionen	10'984.25	500.00	1'500.00	9'984.25
20060	Depotgelder und Kautionen	10'984.25	500.00	1'500.00	9'984.25
20060.00	Bühnenbild-Rücklage	4'084.25			4'084.25
20060.01	Schlüsselgeld-Depot SH Oey	5'400.00	500.00		5'900.00
20060.02	Mietzinskaution 5.5 Zimmer-Wohnung Riedern 22	1'500.00		1'500.00	0.00
2009	Übrige laufende Verpflichtungen	18'000.00			18'000.00
20090	Übrige laufende Verpflichtungen	18'000.00			18'000.00
20090.02	Energieplus-Areal Burgholz	18'000.00			18'000.00
201	Kurzfristige Finanzverbindlichkeiten	2'456'500.00		2'450'000.00	6'500.00
2010	Verbindlichkeiten gegenüber Finanzintermediären	2'450'000.00		2'450'000.00	
20102	Kurzfristige Verbindlichkeiten gegenüber Banken	450'000.00		450'000.00	
20102.02	Raiff.bank Festdarlehen gekündigt per 31.01.2022	450'000.00		450'000.00	0.00
20103	Kurzfristige Verbindlichkeiten gegenüber anderen Geldinstituten	2'000'000.00		2'000'000.00	
20103.05	SUVA, Kto. 40002818 28.06.2018 - 28.06.2022; 0.23%	2'000'000.00		2'000'000.00	0.00
2014	Kurzfristiger Anteil langfristiger Verbindlichkeiten	6'500.00			6'500.00
20144	Kurzfristiger Anteil von langfristigen Darlehen	6'500.00			6'500.00
20144.10	IH-Darlehen ARA-Kan.sanierung 25050402 - jährlich Amortisation	6'500.00			6'500.00
204	Passive Rechnungsabgrenzung	177'911.65	136'800.00	177'911.65	136'800.00



Konto	Bilanz Bilanzgliederung HRM2 Einwohnergemeinde	Bestand per 01.01.2022	Veränderungen		Bestand per 31.12.2022
			Zuwachs	Abgang	
2040	Personalaufwand	103'900.00	123'200.00	103'900.00	123'200.00
20400	Personalaufwand	103'900.00	123'200.00	103'900.00	123'200.00
20400.00	TP Sachgruppe 30 (Pers.aufw.)	103'900.00	123'200.00	103'900.00	123'200.00
2041	Sach- und übriger Betriebsaufwand	9'750.10	3'640.00	9'750.10	3'640.00
20410	Sach- und übriger Betriebsaufwand	9'750.10	3'640.00	9'750.10	3'640.00
20410.00	TP Sachgruppe 31	9'750.10	3'640.00	9'750.10	3'640.00
2043	Transfers der Erfolgsrechnung	50'000.00		50'000.00	
20430	Transfers der Erfolgsrechnung	50'000.00		50'000.00	
20430.00	TP Sachgruppe 36,37 u. 46,47	50'000.00		50'000.00	0.00
2044	Finanzaufwand / Finanzertrag	14'261.55	9'960.00	14'261.55	9'960.00
20440	Finanzaufwand / Finanzertrag	14'261.55	9'960.00	14'261.55	9'960.00
20440.00	Finanzaufwand/Finanzertrag (TP SG 34 + 44)	14'261.55	9'960.00	14'261.55	9'960.00
205	Kurzfristige Rückstellungen	15'000.00			15'000.00
2055	Kurzfristige Rückstellungen übrige betriebliche Tätigkeit	15'000.00			15'000.00
20550	Kurzfristige Rückstellungen übrige betriebliche Tätigkeit	15'000.00			15'000.00
20550.01	Rückstellung Diemtigfest Schulgemeinde Diemtigen	15'000.00			15'000.00
206	Langfristige Finanzverbindlichkeiten	2'552'000.00		6'500.00	2'545'500.00
2064	Darlehen, Schuldscheine	2'552'000.00		6'500.00	2'545'500.00
20640	Darlehen, Schuldscheine	2'552'000.00		6'500.00	2'545'500.00
20640.10	IH-Darlehen ARA-Kan.sanierungen 25050402 - 31.12.30	52'000.00		6'500.00	45'500.00
20640.12	Stiftung Auffangeinrichtung BVG fest vom 22.06.21 bis 24.06.2024	2'500'000.00			2'500'000.00
208	Langfristige Rückstellungen	405'009.03	20'595.71	48'052.50	377'552.24
2085	Langfristige Rückstellungen aus übriger betrieblicher Tätigkeit	405'009.03	20'595.71	48'052.50	377'552.24
20850	Langfristige Rückstellungen aus übriger betrieblicher Tätigkeit	405'009.03	20'595.71	48'052.50	377'552.24
20850.00	Erneuerungsfonds STWEG Gemeindehaus Oey	62'315.65	4'734.20		67'049.85
20850.10	Rückstellungen Friedhofskommission	20'337.58	-808.54		19'529.04
20850.50	Erneuerungsfonds STWEG MZG Entschwil	48'052.45	0.05	48'052.50	0.00
20850.52	Erneuerungsfonds STWEG Sporthalle Wiriehorn	274'303.35	16'670.00		290'973.35
209	Verbindlichkeiten gegenüber Spezialfinanzierungen und Fonds im Fremdkapital	98'904.89	28'609.55	17'499.46	110'014.98
2092	Verbindlichkeiten gegenüber Legaten und Stiftungen ohne eigene Rechtspersönlichkeit im FK	98'904.89	28'609.55	17'499.46	110'014.98



Konto	Bilanz Bilanzgliederung HRM2 Einwohnergemeinde	Bestand per 01.01.2022	Veränderungen		Bestand per 31.12.2022
			Zuwachs	Abgang	
20920	Verbindlichkeiten gegenüber Legaten und Stiftungen ohne eigene Rechtspersönlichkeit im FK	98'904.89	28'609.55	17'499.46	110'014.98
20920.00	Legat Rosa Maria Rieder	55'512.50		5'000.00	50'512.50
20920.01	Grabfonds Wiedmer-Höss Hans	1'491.46		1'491.46	0.00
20920.02	Schul-Event-Fonds	32'119.23	28'609.55	11'008.00	49'720.78
20920.03	Schülerfürsorgefonds Schulgemeinde Diemtigen	9'781.70			9'781.70
29	Eigenkapital	21'378'611.97	3'058'716.94	1'990'228.95	22'447'099.96
290	Verpflichtungen (+) bzw. Vorschüsse (-) gegenüber Spezialfinanzierungen	2'669'892.39	378'062.17		3'047'954.56
2900	Spezialfinanzierungen im EK	2'669'892.39	378'062.17		3'047'954.56
29000	SF Feuerwehr Diemtigtal	71'956.40	2'344.90		74'301.30
29000.00	Spezialfinanzierung Feuerwehr einseitig	71'956.40	2'344.90		74'301.30
29002	Spezialfinanzierung Abwasserentsorgung	1'995'052.96	263'715.39		2'258'768.35
29002.00	EK SF Abwasserentsorg.	1'995'052.96	263'715.39		2'258'768.35
29003	Spezialfinanzierung Abfall	462'704.93	34'315.54		497'020.47
29003.00	EK SF Abfallbeseitigung	462'704.93	34'315.54		497'020.47
29005	Spezialfinanzierung RNPD	140'178.10	77'686.34		217'864.44
29005.00	Spezialfinanzierung RNPD	140'178.10	77'686.34		217'864.44
293	Vorfinanzierungen	5'467'606.93	529'378.80	79'920.65	5'917'065.08
2930	Vorfinanzierungen	5'467'606.93	529'378.80	79'920.65	5'917'065.08
29300	Allgemeiner Haushalt	1'960'159.78	286'765.80	50'048.40	2'196'877.18
29300.00	EK SF FV-Liegenschaften	1'960'159.78	286'765.80	50'048.40	2'196'877.18
29302	Abwasserentsorgung Werterhalt	3'507'447.15	242'613.00	29'872.25	3'720'187.90
29302.00	Vorfinanz. Werterhalt. SF Abwasser	3'507'447.15	242'613.00	29'872.25	3'720'187.90
294	Reserven	2'304'904.20			2'304'904.20
29400	Zusätzliche Abschreibungen	2'304'904.20			2'304'904.20
29400.00	Zusätzliche Abschreibungen	2'304'904.20			2'304'904.20
296	Neubewertungsreserve Finanzvermögen	2'525'032.75		742'952.45	1'782'080.30
2960	Neubewertungsreserve Finanzvermögen	2'525'032.75		742'952.45	1'782'080.30
29600	Neubewertungsreserve Finanzvermögen	2'156'673.85		742'952.45	1'413'721.40
29600.00	FV-Neubewert.-Reserve	2'156'673.85		742'952.45	1'413'721.40
29601	Schwankungsreserve	368'358.90			368'358.90
29601.00	FV-Wertschwank.-Reserve	368'358.90			368'358.90
299	Bilanzüberschuss/-fehlbetrag	8'411'175.70	2'151'275.97	1'167'355.85	9'395'095.82
2990	Jahresergebnis	1'167'355.85	983'920.12	1'167'355.85	983'920.12



Konto	Bilanz Bilanzgliederung HRM2 Einwohnergemeinde	Bestand per 01.01.2022	Veränderungen		Bestand per 31.12.2022
			Zuwachs	Abgang	
29900	Jahresergebnis	1'167'355.85	983'920.12	1'167'355.85	983'920.12
29900.00	Jahresergebnis Bilanzüberschuss/Fehlbetrag	1'167'355.85	983'920.12	1'167'355.85	983'920.12
2999	Kumulierte Ergebnisse der Vorjahre	7'243'819.85	1'167'355.85		8'411'175.70
29990	Kumulierte Ergebnisse der Vorjahre	7'243'819.85	1'167'355.85		8'411'175.70
29990.00	Kumulierte Ergebnisse der Vorjahre	7'243'819.85	1'167'355.85		8'411'175.70



Konto	Erfolgsrechnung Funktionale Gliederung ER HRM2	Rechnung 2022		Budget 2022		Rechnung 2021	
		Aufwand	Ertrag	Aufwand	Ertrag		
0	Allgemeine Verwaltung	1'412'185.74	84'368.39	1'480'600.00	62'100.00	1'417'042.97	106'380.00
01	Legislative und Exekutive	187'199.00		199'800.00		186'229.76	
011	Legislative	28'056.30		33'200.00		25'689.26	
0110	Legislative	28'056.30		33'200.00		25'689.26	
0110.3000.00	Löhne, Tag- u. Sitz.gelder Behörden/Komm.	7'202.65		7'000.00		6'441.95	
0110.3000.01	Sitz.gelder, Entschäd. G'deprä.	2'713.15		6'000.00		2'221.40	
0110.3050.00	AHV, IV, EO, ALV, Verw.kosten	376.70		600.00		247.75	
0110.3052.00	Pensionskassenbeiträge	38.95					
0110.3053.00	Unfallversicherungen	84.70		200.00		70.70	
0110.3054.00	Familienausgleichskasse	58.90					
0110.3055.00	Krankentaggeldversicherungen	1.20					
0110.3102.00	Stimmmaterial, Drucksachen	1'843.45		2'700.00		1'087.55	
0110.3130.00	Porti, Gebühren, Dienstleist. Dritter	6'629.20		7'000.00		6'087.81	
0110.3132.00	Honorare ext. Experten (RPK)	5'600.40		5'700.00		6'462.00	
0110.3170.00	Verpfleg. Wahlausschuss, Spesen	3'507.00		4'000.00		3'070.10	
012	Exekutive	159'142.70		166'600.00		160'540.50	
0120	Exekutive	159'142.70		166'600.00		160'540.50	
0120.3000.00	Löhne, Tag- u. Sitz.gelder G'derat	77'607.85		78'000.00		78'338.50	
0120.3000.01	Löhne, Tag- u. Sitz.gelder Behörd./Kommis.	4'000.00		8'500.00		4'000.00	
0120.3010.00	Löhne Exekutive	5'387.85				4'835.10	
0120.3050.00	AHV, IV, EO, ALV, Verw.kosten	4'736.15		5'800.00		5'677.10	
0120.3053.00	Unfallversicherungen	214.70		1'700.00		321.35	
0120.3054.00	Familienausgleichskasse	916.20					
0120.3055.00	Krankentaggeldversicherungen	93.10					
0120.3090.00	Aus- u. Weiterbildung der Behörden			600.00			
0120.3132.00	Honorare ext. Berater, Experten	3'381.80				964.80	
0120.3170.00	Reisekosten u. Spesen	38'869.75		38'000.00		36'635.95	
0120.3199.00	Gemeinderatskredit	23'935.30		34'000.00		29'767.70	
02	Allgemeine Dienste	1'224'986.74	84'368.39	1'280'800.00	62'100.00	1'230'813.21	106'380.00
022	Allgemeine Dienste	1'182'982.79	79'268.39	1'232'600.00	57'000.00	1'192'190.81	87'270.90
0220	Allgemeine Dienste	1'182'982.79	79'268.39	1'232'600.00	57'000.00	1'192'190.81	87'270.90
0220.3000.00	Tag- u. Sitz.gelder u. Entschäd.	9'537.80		18'200.00		10'257.59	
0220.3010.00	Löhne Verwaltungs-Personal inkl. Bau/G'deweibel	739'381.80		790'000.00		856'712.35	
0220.3010.09	Unfall- und Krankentaggelder	-8'124.65				-86'175.70	
0220.3010.50	Abgrenz. Ferien / Überzeit Verwaltungspersonal	17'400.00				400.00	
0220.3050.00	AHV, IV, EO, ALV, Verw.kosten	51'681.40		64'000.00		61'279.50	
0220.3052.00	Pensionskassenbeiträge	56'933.15		59'000.00		58'371.70	
0220.3053.00	Unfallversicherungen	16'058.30		26'000.00		24'952.15	
0220.3054.00	Familienausgleichskasse	5'082.35					
0220.3055.00	Krankentaggeldversicherungen	7'603.10					
0220.3090.00	Aus- u. Weiterbildung des Personals	7'630.00		6'300.00		9'218.30	
0220.3091.00	Personalwerbung/Rekrutierung	34'294.65		600.00		31'582.55	
0220.3099.00	Pers.Anlässe	1'921.55		1'900.00		592.70	
0220.3100.00	Büromaterial	10'750.40		10'800.00		6'518.80	
0220.3101.00	Betriebs- u. Verbrauchsmaterial	1'873.90		1'000.00		701.30	
0220.3102.00	Drucksachen u. Publikationen	787.35		1'050.00		906.15	
0220.3103.00	Fachliteratur, Zeitschriften	699.00		550.00		532.00	
0220.3110.00	Büromöbel u. Geräte	7'434.05		7'700.00		177.55	
0220.3113.00	Anschaff. IT-Hardware	2'038.80		3'500.00		6'568.30	



Konto	Erfolgsrechnung Funktionale Gliederung ER HRM2	Rechnung 2022		Budget 2022		Rechnung 2021	
		Aufwand	Ertrag	Aufwand	Ertrag		
0220.3118.00	Anschaff. immat. Anlagen (Software, Lizenzen)	4'331.05		5'100.00		784.50	
0220.3130.00	DL Dritter (Telefon, Porti, Geb., Verbandsbeiträge)	19'261.74		21'000.00		21'456.77	
0220.3130.01	DL Dritter (Honorare EDV-Support)	17'029.75		15'500.00		15'780.50	
0220.3132.00	Honorare externe Berater, Experten	22'568.65		25'500.00		18'476.70	
0220.3132.01	Honorar ext. Finanzverwalter	39'863.25		48'000.00		29'382.35	
0220.3132.02	Honorar ext. Verwaltungspersonal			15'000.00		12'358.60	
0220.3134.00	Sachversicherungsprämien	5'221.90		5'100.00		5'096.90	
0220.3139.00	Lehrlingsprüfungen	1'570.00		1'000.00		1'340.00	
0220.3150.00	Unterhalt Büromöbel u. Geräte			500.00		16.90	
0220.3158.00	Unterhalt von Software	33'688.45		32'000.00		31'508.30	
0220.3162.00	Kopierer- und Frankiermasch.-Leasing	6'144.20		5'800.00		4'258.95	
0220.3170.00	Reisekosten u. Spesen	2'245.35		3'000.00		1'474.25	
0220.3181.00	Abschreibungen nicht einbringlicher Forderungen aus Lieferungen und Leistungen					30.00	
0220.3300.60	Planmässige Abschreibung Mobilien, Fahrzeuge, Geräte	19'307.40		21'000.00		19'761.65	
0220.3320.00	Planmässige Abschreibung Informatik	1'055.50		1'100.00		1'055.45	
0220.3611.00	Entschäd. an Kt. (Servicegebühren)	43'569.10		38'000.00		42'667.25	
0220.3636.00	Beiträge an private Organisationen/Hilfswerke	4'143.50		4'400.00		4'146.50	
0220.4240.00	Dienstleist.-Gebühren (die keine Amtshandl. sind)		450.00		500.00		590.00
0220.4250.00	Verkaufs-Erlöse (Kopien, Laminieren, etc.)		173.70		1'100.00		657.80
0220.4250.01	Verkauf Drucksachen, Bücher		219.00		500.00		283.00
0220.4250.02	Strassenkleber Einwohner		2'944.00		2'500.00		2'892.00
0220.4260.00	Rückerstatt. Dritter (Versich.leist. Betrieb.kosten)		1'833.69		2'900.00		9'157.10
0220.4611.00	Entschäd. vom Kt. (KIST-Registerführung)		2'698.00		2'600.00		2'741.00
0220.4612.00	Interne Verrechn. von Dienstleist. z.L. Spez.fi.		54'120.00		30'000.00		54'120.00
0220.4900.00	Interne Verrechnung Büromaterial		2'000.00		2'000.00		2'000.00
0220.4910.00	Interne Verrechn. von Dienstleist. (ohne Spez.fi)		14'830.00		14'900.00		14'830.00
029	Verwaltungsliegenschaften	42'003.95	5'100.00	48'200.00	5'100.00	38'622.40	19'109.10
0290	Verwaltungsliegenschaften	42'003.95	5'100.00	48'200.00	5'100.00	38'622.40	19'109.10
0290.3010.00	Löhne Hauswart u. Reinig.personal	9'127.30		10'000.00		9'931.25	
0290.3050.00	AHV, IV, EO, ALV, Verw.kosten	612.75		1'000.00		695.45	
0290.3052.00	Pensionskassenbeiträge					12.15	
0290.3053.00	Unfallversicherungen	132.25		400.00		192.80	
0290.3054.00	Familienausgleichskasse	49.50					
0290.3055.00	Krankentaggeldversicherungen	71.30					
0290.3101.00	Reinigungs- u. Verbrauchsmaterial	931.50		1'000.00		1'180.10	
0290.3110.00	Maschinen, Geräte u. Fahrzeuge	1'812.70		2'000.00		463.10	
0290.3120.00	Heizung, Strom, Wasser, Abwasser	12'886.05		14'000.00		12'999.10	
0290.3130.00	Dienstleist. Dritter (Tel., Porti, Gebühren)			400.00			
0290.3134.00	Sachversicherungsprämien	3'610.45		4'700.00		3'623.55	
0290.3137.00	Schwellentellen VV-Liegenschaften			300.00			
0290.3137.01	Steuern und Abgaben	2'277.35		2'000.00		2'277.35	
0290.3144.00	Gebäude-Unterhalt	4'313.95		5'000.00		670.95	
0290.3151.00	Unterhalt App., Masch., Geräte, Werkzeuge	364.00		1'000.00		829.80	
0290.3151.01	Einlage in StWE-Gemein. G'de/Post	4'061.95		4'100.00		4'061.95	



Konto	Erfolgsrechnung Funktionale Gliederung ER HRM2	Rechnung 2022		Budget 2022		Rechnung 2021	
		Aufwand	Ertrag	Aufwand	Ertrag		
0290.3160.00	Unterschreit. Grenzabstand A. Kunz, Hotel Rössli	1'675.45		1'700.00		1'675.45	
0290.3170.00	Reisekosten und Spesen	77.45		100.00		9.40	
0290.3431.00	Nicht baulicher Unterhalt Liegenschaften VV			500.00			
0290.4260.00	Rückerstattungen Dritter (Versicherungsleist.)						14'009.10
0290.4470.00	Mietertrag AHV-Zweigstelle		5'100.00		5'100.00		5'100.00
1	Öffentliche Ordnung und Sicherheit, Verteidigung	298'732.40	282'881.45	312'550.00	290'600.00	303'481.00	297'905.30
11	Öffentliche Sicherheit	5'198.00		5'000.00		4'940.40	
111	Polizei	5'198.00		5'000.00		4'940.40	
1110	Polizei	5'198.00		5'000.00		4'940.40	
1110.3631.00	Entschädigungen Polizei / Interventionskosten	5'198.00		5'000.00		4'940.40	
14	Allgemeines Rechtswesen	62'758.80	104'122.55	60'500.00	90'500.00	52'402.10	99'419.20
140	Allgemeines Rechtswesen	62'758.80	104'122.55	60'500.00	90'500.00	52'402.10	99'419.20
1400	Allgemeines Rechtswesen	62'758.80	104'122.55	60'500.00	90'500.00	52'402.10	99'419.20
1400.3130.02	DL Dritter f. Bauwesen (Kantonsgebühren)	42'416.00		33'000.00		34'189.40	
1400.3130.03	DL Dritter f. Einwohnerkontroll-Wesen	4'906.80		7'000.00		4'801.00	
1400.3132.00	Nachführung Vermess.werk	15'436.00		15'500.00		13'411.70	
1400.3320.90	Planmässige Abschreibungen übrige immaterielle Anlagen			5'000.00			
1400.4210.01	Baupolizeigebühren		86'313.45		80'000.00		88'266.20
1400.4210.02	Einwohnerkontrollgebühren		12'749.10		10'000.00		10'523.00
1400.4210.03	Vormundschaftsgebühren		1'700.00		500.00		630.00
1400.4260.00	Rückerstattung von Dritten		3'360.00				
15	Feuerwehr	175'758.90	175'758.90	197'100.00	197'100.00	195'486.10	195'486.10
150	Feuerwehr	175'758.90	175'758.90	197'100.00	197'100.00	195'486.10	195'486.10
1500	Feuerwehr	175'758.90	175'758.90	197'100.00	197'100.00	195'486.10	195'486.10
1500.3000.00	Löhne, Tag- u. Sitz.gelder Behörd./Kommiss.	2'911.00		3'200.00		2'585.40	
1500.3010.00	FW-Einsatz-Sold	53'993.50		50'000.00		50'475.65	
1500.3010.01	Löhne FW-Funktionäre	290.00		1'000.00			
1500.3050.00	AHV, IV, EO, ALV, Verw.kosten	464.05		200.00		196.25	
1500.3053.00	Unfallversicherungen	23.95		100.00		44.85	
1500.3054.00	Familienausgleichskasse	105.35					
1500.3055.00	Krankentaggeldversicherungen	111.25					
1500.3090.00	Aus- und Weiterbildung des Personals	20'080.70		19'500.00		20'261.90	
1500.3101.00	Betriebs-, Verbr.mat. (Betr.stoff, Löschschaum, etc.)	1'712.50		5'000.00		2'625.65	
1500.3103.00	Fachliteratur, Zeitschriften	634.50		700.00		375.00	
1500.3111.00	Maschinen, Geräte u. Fahrzeuge	11'039.00		16'000.00		32'510.80	
1500.3112.00	FW-Bekleidung/pers. Ausrüstung	19'596.90		13'300.00		19'967.50	
1500.3113.00	Anschaffung IT-Hardware	864.90		700.00			
1500.3120.00	Heizung, Strom, Wasser, Abwasser VV-Lieg.	8'170.68		9'700.00		8'864.60	
1500.3130.00	Dienstleist. Dritter (Tel., Porti, Gebühren)	1'822.46		7'600.00		1'297.80	
1500.3130.01	Dienstleist. Dritter (Naturereignisse, Unterstützung anderer Wehren, etc.)	1'729.75		3'000.00		488.25	
1500.3130.02	Beitrag an Feuerwehrverbände	1'101.55		1'200.00		601.65	
1500.3134.00	Sachversicherungsprämien	7'127.75		9'100.00		7'520.95	
1500.3136.00	Dienstleist. Dritter (Atenschutz-Gesund.tests)	135.00		1'200.00			



Konto	Erfolgsrechnung Funktionale Gliederung ER HRM2	Rechnung 2022		Budget 2022		Rechnung 2021	
		Aufwand	Ertrag	Aufwand	Ertrag		
1500.3137.00	Steuern und Abgaben	1'594.00		300.00		1'614.85	
1500.3144.00	Unterhalt Hochbauten (Gebäude)	1'551.00		3'000.00			
1500.3151.00	Unterhalt App., Masch., Geräte, Fahrzeuge	16'474.26		25'000.00		13'587.69	
1500.3170.00	Reisekosten u. Spesen	3'112.00		2'500.00		1'076.85	
1500.3181.00	Forderungsverluste (FW-Dienstpfl.ersatzabg.)	4'576.40		1'500.00		2'466.75	
1500.3300.40	Planmässige Abschr. FW-Magazine	14'191.55		23'300.00		23'151.50	
1500.3510.00	Einlage in FW-Spez.fi.	2'344.90				5'772.21	
1500.4200.00	FW-Dienstpflicht-Ersatzabgaben		136'709.40		146'000.00		150'568.00
1500.4240.00	Benütz.gebühren u. DL (verr. FW-Einsätze)		2'025.50		6'000.00		3'053.00
1500.4260.00	Rückerstattung Dritter (Versicherungsleistungen, etc.)		300.00				642.10
1500.4270.00	Bussen		-240.00		1'000.00		3'820.00
1500.4409.00	Intern verr. Zins / Finanzaufwand				500.00		500.00
1500.4510.00	Entnahme aus FW-Spez.fi.				8'600.00		
1500.4634.00	Beiträge von öff. Unternehm. (GVB)		36'964.00		35'000.00		36'903.00
16	Verteidigung	55'016.70	3'000.00	49'950.00	3'000.00	50'652.40	3'000.00
161	Militärische Verteidigung	12'108.55		5'150.00		5'456.85	
1610	Militärische Verteidigung	12'108.55		5'150.00		5'456.85	
1610.3120.00	Heizung, Strom, Wasser, Abw.	70.00					
1610.3130.00	Dienstleist. Dritter (Entlassungsfeier)	257.80		500.00		235.00	
1610.3134.00	Sachversicherungsprämien	39.70		50.00		39.90	
1610.3137.00	Steuern und Abgaben	198.20		200.00		198.20	
1610.3149.00	Unterhalt übrige Sachanlagen	2'708.65					
1610.3300.10	Planmässige Abschreibung Kugelfangsysteme			4'400.00			
1610.3300.30	Planmäss.Abschr. Kugelfänge	8'834.20				4'343.75	
1610.3636.00	Beiträge an Schützengesellschaften					640.00	
162	Zivile Verteidigung	42'908.15	3'000.00	44'800.00	3'000.00	45'195.55	3'000.00
1620	Zivilschutz	6'687.80	3'000.00	8'750.00	3'000.00	4'080.10	3'000.00
1620.3101.00	Betriebs-, Verbr.mat.	1'481.45					
1620.3120.00	Heizung, Strom, Wasser, Abwasser ZS-Anlagen	2'800.90		2'500.00		2'010.20	
1620.3130.00	Dienstleist. Dritter (Tel., Porti, Gebühren, etc.)	2'309.60		700.00		1'857.40	
1620.3137.00	Steuern und Abgaben	95.85				52.50	
1620.3144.00	Unterhalt Hochbauten (Gebäude)			5'550.00		160.00	
1620.4631.00	Kantonsbeiträge an ZS		3'000.00		3'000.00		3'000.00
1621	Ziviler Gemeindeführungsstab	8'631.85		10'050.00		11'865.45	
1621.3000.00	Löhne, Tag- u. Sitz.gelder Behörd./Kommis.	6'154.30		4'000.00		7'945.90	
1621.3050.00	AHV, IV, EO, ALV, Verw.kosten	145.70		50.00		274.55	
1621.3053.00	Unfallversicherungen	6.80				10.30	
1621.3054.00	Familienausgleichskasse	33.70					
1621.3090.00	Aus- u. Weiterbildung des Personals			300.00			
1621.3100.00	Büromaterial / Verbrauchsmaterial	184.15		500.00			
1621.3110.00	Maschinen, Geräte u. Fahrzeuge			1'000.00			
1621.3130.00	Dienstleistungen Dritter (Telefon, Porti, Gebühren, etc.)	1'205.40		1'400.00		1'208.55	
1621.3169.00	Übrige Mieten und Benützungskosten					646.20	
1621.3170.00	Reisekosten u. Spesen	678.60		1'600.00		1'556.75	
1621.3300.40	Planmässige Abschreibungen Hochbauten VV	223.20		1'200.00		223.20	



Konto	Erfolgsrechnung Funktionale Gliederung ER HRM2	Rechnung 2022		Budget 2022		Rechnung 2021	
		Aufwand	Ertrag	Aufwand	Ertrag		
1626	Regionale Zivilschutzorganisation	27'588.50		26'000.00		29'250.00	
1626.3612.00	Kostenanteil reg. ZSO Niesen	27'588.50		26'000.00		29'250.00	
2	Bildung	2'695'327.03	311'819.15	2'632'100.00	272'700.00	2'466'252.14	251'016.45
21	Obligatorische Schule	2'513'448.73	311'819.15	2'459'400.00	272'700.00	2'291'675.59	251'016.45
211	Eingangsstufe	74'320.79	5'455.00	84'800.00		79'089.85	
2110	Kindergarten	74'320.79	5'455.00	84'800.00		79'089.85	
2110.3104.00	Lehrmittel	3'694.14		4'300.00		3'964.00	
2110.3119.00	Übr. nicht aktivierbare Anlagen (Mobiliar)	167.70		300.00			
2110.3170.00	Reisekosten u. Spesen KG			200.00			
2110.3611.00	Lehrergehälter Kindergarten	70'458.95		80'000.00		75'125.85	
2110.4612.00	Entschädigungen v. G'den (Schu)		5'455.00				
212	Primarstufe	312'349.83		255'100.00		281'044.55	
2120	Primarstufe	312'349.83		255'100.00		281'044.55	
2120.3104.00	Lehrmittel f. Primarstufe	39'547.43		40'100.00		41'048.95	
2120.3611.00	Lehrergehälter Primarstufe	265'977.80		215'000.00		239'995.60	
2120.3612.00	Entschädigung an G'den (Schulkostenbeitr.)	6'824.60					
213	Oberstufe	615'578.05		589'000.00		504'985.02	
2130	Sekundarstufe I	615'578.05		589'000.00		504'985.02	
2130.3104.00	Lehrmittel f. Sek.stufe I	15'411.95		15'500.00		13'955.54	
2130.3104.01	Lehrmittel HW-Unterricht	25.30		1'400.00			
2130.3105.00	Lebensmittel, Verbr.mat. (HW-Unterricht)	2'421.65		5'600.00		3'746.80	
2130.3111.00	Maschinen, Geräte, Werkzeuge (HW-Unterricht)	2'759.30		500.00		4'665.25	
2130.3611.00	Lehrergehälter Sekundarstufe	56'669.25		25'000.00		35'340.30	
2130.3612.00	Entschäd. an G'deverband (Sek.schulkosten-Beitr.)	519'322.00		516'000.00		429'433.83	
2130.3612.01	Quarta-Schulgelder	18'968.60		25'000.00		17'843.30	
214	Musikschulen	31'784.75		33'000.00		27'024.65	
2140	Musikschulen	31'784.75		33'000.00		27'024.65	
2140.3636.00	Beitr. an priv. Unternehm. (Musikschulen)	31'784.75		33'000.00		27'024.65	
217	Schulliegenschaften	697'986.20	10'623.50	745'000.00	14'200.00	728'917.65	7'355.55
2170	Schulliegenschaften	697'986.20	10'623.50	745'000.00	14'200.00	728'917.65	7'355.55
2170.3010.00	Löhne Schulhauswart	254'938.25		245'000.00		250'026.65	
2170.3010.01	Löhne Schulhaus-Hilfspersonal	6'398.40		8'500.00		6'955.75	
2170.3010.09	Unfall- und Krankentaggelder	-7'126.35					
2170.3010.50	Abgrenz. Ferien / Überzeit Personal Schulhäuser	700.00				400.00	
2170.3050.00	AHV, IV, EO, ALV, Verw.kosten	18'075.15		20'000.00		20'624.60	
2170.3052.00	Pensionskassenbeiträge	21'555.60		18'000.00		21'230.50	
2170.3053.00	Unfallversicherungen	5'808.90		8'000.00		8'412.55	
2170.3054.00	Familienausgleichskasse	1'725.95					
2170.3055.00	Krankentaggeldversicherungen	2'405.95					
2170.3090.00	Aus- u. Weiterbildung des Personals	80.00		3'600.00		3'250.00	
2170.3101.00	Betriebs-/Verbrauchs-/Reinigungs material Oey	13'773.05		12'000.00		13'040.95	
2170.3101.01	Betriebs-/Verbrauchs-/Reinigungs material Wiriehorn	3'149.80		6'000.00		5'716.90	
2170.3111.00	Maschinen, Geräte, Werkzeuge Oey	7'637.60		9'100.00		14'863.80	



Konto	Erfolgsrechnung Funktionale Gliederung ER HRM2	Rechnung 2022		Budget 2022		Rechnung 2021	
		Aufwand	Ertrag	Aufwand	Ertrag		
2170.3111.01	Maschinen, Geräte, Werkzeuge Wiriehorn	1'919.95		2'500.00		630.45	
2170.3120.00	Heizung, Strom, Wasser, Abwasser Oey	46'727.50		48'000.00		46'442.70	
2170.3120.01	Heizung, Strom, Wasser, Abw. Wiriehorn	10'019.65		28'000.00		11'484.60	
2170.3134.00	SH-Sachversicherungs-Prämien	11'088.70		14'000.00		11'129.55	
2170.3137.00	Steuern und Abgaben	2'285.10				2'285.10	
2170.3144.00	Gebäude-Unterhalt Oey	28'286.70		20'000.00		14'863.50	
2170.3144.01	Gebäude-Unterhalt Wiriehorn	3'318.00		6'000.00		5'793.95	
2170.3151.00	Unterhalt App., Masch., Geräte, Werkzeuge, SA Oey	21'779.30		19'000.00		23'663.65	
2170.3151.01	Unterhalt App., Masch., Geräte, Werkzeuge, SA Wiriehorn	4'781.95		7'000.00		6'692.25	
2170.3161.01	Miete, Benützungsgebühren für Fahrzeuge, Geräte, Mobilien, übrige Sachanlagen - Wiriehorn	4'566.50					
2170.3170.00	Reisekosten u. Spesen	2'969.60		1'000.00		1'120.30	
2170.3170.01	Reisekosten u. Spesen Hilfspersonal			500.00			
2170.3300.40	Planmässige Abschreibungen Schulhäuser	205'407.15		208'000.00		207'991.10	
2170.3300.60	Planmässige Abschreibung Schulmobiliar			35'800.00		35'774.80	
2170.3660.20	Plan. Abschreibungen Invest.beiträge Gemeinden / Gemeindeverbände	25'713.80		25'000.00		16'524.00	
2170.4240.00	Schulhaus-Benützungsgebühren		8'923.50		12'500.00		4'536.95
2170.4260.00	Rückerstattungen Dritter						658.60
2170.4470.00	Mietzinse Liegenschaften VV Oey		1'700.00		1'700.00		2'160.00
218	Tagesbetreuung	175'829.30	61'652.35	171'700.00	66'000.00	162'568.55	60'317.90
2180	Tagesbetreuung	175'829.30	61'652.35	171'700.00	66'000.00	162'568.55	60'317.90
2180.3010.00	Löhne Tagesschulmitarbeiter	124'182.00		116'000.00		122'546.75	
2180.3010.50	Abgrenz. Ferien / Überzeit Personal Tagesbetreuung	4'200.00				-900.00	
2180.3050.00	AHV, IV, EO, ALV, Verw.kosten	7'599.40		9'400.00		8'289.80	
2180.3052.00	Pensionskassenbeiträge	2'567.05		1'900.00		2'149.20	
2180.3053.00	Unfallversicherungen	2'233.00		3'900.00		3'303.55	
2180.3054.00	Familienausgleichskasse	720.85					
2180.3055.00	Krankentaggeldversicherungen	1'226.30					
2180.3090.00	Personal- Aus- u. Weiterbildung (Tagesschule)	1'160.00		2'000.00		360.00	
2180.3091.00	Personalwerbung/Rekrutierung	358.00		1'000.00			
2180.3099.00	Personalanlässe			1'000.00			
2180.3101.00	Betriebs-, Verbr.mat.	2'853.90		2'500.00		1'368.25	
2180.3105.00	Lebensmittel	22'884.55		29'000.00		21'666.65	
2180.3111.00	Maschinen, Geräte, Werkzeuge (Tagesschule)	2'911.15		1'500.00		913.05	
2180.3130.00	Dienstleist. Dritter (Tel., Porti, Gebühren)	730.45		1'000.00		990.55	
2180.3170.00	Reisekosten u. Spesen	2'202.65		2'500.00		1'880.75	
2180.4240.00	Eltern- u. übrige Beiträge für Betreuung		15'107.05		10'000.00		13'346.65
2180.4240.01	Eltern- u. übrige Beiträge für Verpflegung		32'982.40		31'000.00		31'014.00
2180.4260.00	Rückerstatt. Dritter (Versich.leist.)		312.90				505.25
2180.4631.00	Kt.beitr. an Tagesschule		13'250.00		25'000.00		15'452.00
219	Obligatorische Schule	605'599.81	234'088.30	580'800.00	192'500.00	508'045.32	183'343.00
2190	Schulleitung und Schulverwaltung	140'344.20	11'941.20	108'800.00	2'500.00	115'931.95	
2190.3000.00	Schuko-Tag- u. Sitz.gelder u. Entschäd.	9'296.45		9'000.00		7'048.90	
2190.3010.00	Löhne Schulsekretariat	42'744.85		41'100.00		42'968.95	
2190.3010.50	Abgrenz. Ferien / Löhne Schulsekretariat	-300.00				-1'400.00	
2190.3050.00	AHV, IV, EO, ALV, Verw.kosten	3'287.85		3'600.00		3'810.40	



Konto	Erfolgsrechnung Funktionale Gliederung ER HRM2	Rechnung 2022		Budget 2022		Rechnung 2021	
		Aufwand	Ertrag	Aufwand	Ertrag		
2190.3052.00	Pensionskassenbeiträge	3'763.20		3'100.00		3'148.10	
2190.3053.00	Unfallversicherungen	974.85		1'400.00		1'444.35	
2190.3054.00	Familienausgleichskasse	357.30					
2190.3055.00	Krankentaggeldversicherungen	422.90					
2190.3090.00	Lehrkräfte Aus- u. Weiterbildung	13'098.30		5'700.00		14'005.25	
2190.3091.00	Personalwerbung/Rekrutierung	14'627.45				1'949.50	
2190.3099.00	Personalanlässe	2'636.20		2'200.00		2'141.15	
2190.3170.00	Schulbeh.u. Schulleitungs-Spesen/Schluss-Essen	4'523.60		6'500.00		6'680.90	
2190.3300.60	Planmässige Abschreibungen Mobilen, Fahrzeuge, Geräte	44'911.25		36'200.00		34'134.45	
2190.4260.00	Rückerstattung Dritter		11'941.20		2'500.00		
2192	Schulbibliothek	10'369.25		10'200.00		10'618.15	
2192.3103.00	Fachliteratur, Zeitschriften (Bücher f. Schulbibl.)	4'038.45		3'800.00		4'157.60	
2192.3130.00	Bibl.vereine, Schulbibl.-Betreuung	6'330.80		6'400.00		6'460.55	
2195	Schülertransporte	323'221.03	215'077.10	319'800.00	190'000.00	292'273.66	183'051.00
2195.3010.00	Löhne Schulbusfahrer	163'175.55		175'200.00		155'752.20	
2195.3010.09	Unfall- und Krankentaggelder	-6'295.95					
2195.3050.00	AHV, IV, EO, ALV, Verw.kosten	9'630.20		14'200.00		10'030.85	
2195.3052.00	Pensionskassenbeiträge	9'039.50		10'100.00		8'885.60	
2195.3053.00	Unfallversicherungen	3'367.00		5'400.00		4'879.00	
2195.3054.00	Familienausgleichskasse	894.30					
2195.3055.00	Krankentaggeldversicherungen	1'155.65					
2195.3069.00	Übrige Arbeitgeberleistungen an inkatives Personal					2'070.00	
2195.3090.00	Personal- Aus- u. Weiterbildung (Schulbusfahrer)	4'610.35		5'200.00		4'535.45	
2195.3091.00	Personalwerbung / Rekrutierung	212.85		600.00		408.30	
2195.3101.00	Schulbus-Kraftstoff	20'004.38		17'000.00		14'449.06	
2195.3101.01	Betriebs-, Verbr.mat. (Schulbusse)	79.00		500.00		606.55	
2195.3111.00	Maschinen, Geräte und Werkzeuge	209.00		500.00			
2195.3130.00	Sekundarschulbus-Betrieb	14'864.90		15'000.00		13'909.45	
2195.3130.01	Dienstleist. Dritter (Eltern-Schülertransporte)	39'053.50		28'000.00		32'943.10	
2195.3134.00	Schulbus-Versich.prämien	7'518.40		6'800.00		7'957.55	
2195.3137.00	Schulbus-Fz.steuern	3'454.90		3'500.00		3'424.90	
2195.3151.00	Schulbus-Unterhalt	40'529.05		26'000.00		21'582.20	
2195.3160.00	Schulbus-Garagenmiete	3'840.00		4'000.00		3'840.00	
2195.3161.00	Schulbus, Miete von Fahrzeugen	102.55		1'000.00			
2195.3170.00	Schulbus-Spesen	2'225.90		1'200.00		1'449.45	
2195.3300.60	Planmässige Abschreib. Mobilen, Fahrzeuge, Geräte	5'550.00		5'600.00		5'550.00	
2195.4260.00	Rückerstattungen Dritter		4'743.10				3'051.00
2195.4631.00	Kantonsbeiträge an Schülertransport		205'334.00		185'000.00		175'000.00
2195.4636.00	Beitrag Rieder-Legat an Schülertransport		5'000.00		5'000.00		5'000.00
2197	Schulsozialdienst	13'399.90		16'000.00			
2197.3612.00	Beitr. an Schulsoz.arbeit NUAL	13'399.90		16'000.00			
2198	Schulfonds	118'265.43	7'070.00	126'000.00		89'221.56	292.00
2198.3100.00	Büromaterial Schulsekretariat	727.60		2'600.00		263.15	
2198.3106.00	Medizinisches Verbrauchsmaterial					970.50	
2198.3111.00	Maschinen, Geräte alle Schul-Stufen (ohne IT)	13'879.47		10'000.00		7'927.15	
2198.3113.00	IT-Anschaffungen	26'961.39		22'200.00		1'299.10	
2198.3116.00	Medizinisches Material (Schulapotheke)	40.25		500.00		267.90	
2198.3130.01	DL Dritter (Telefon, Porti, Geb. Verb.beiträge)	5'208.19		5'800.00		5'078.50	



Konto	Erfolgsrechnung Funktionale Gliederung ER HRM2	Rechnung 2022		Budget 2022		Rechnung 2021	
		Aufwand	Ertrag	Aufwand	Ertrag		
2198.3151.00	Unterhalt App., Geräte, Werkzeuge alle Schulstufen	15'112.35		16'300.00		10'677.00	
2198.3153.00	IT-Unterhalt (Hardware) alle Schul-Stufen	1'289.18		5'000.00		18'469.75	
2198.3158.00	Software-Unterhalt alle Schul-Stufen	24'295.45		25'000.00		12'937.85	
2198.3170.00	Lehrer-(Reise)Spesen alle Stufen (ohne KG)	69.00		500.00		554.30	
2198.3171.01	Exkursionen, Schulreisen, Lager, Schulbaden	30'682.55		38'100.00		30'776.36	
2198.4260.00	Rückerstatt. Dritter (keiner Schul-Stufe zuordn.bar)		7'070.00				292.00
22	Sonderschulen	179'977.10		171'000.00		172'872.95	
220	Sonderschulen	179'977.10		171'000.00		172'872.95	
2200	Sonderschulen	179'977.10		171'000.00		172'872.95	
2200.3612.00	G'debeitr. an SpezU u. IBEM	179'977.10		171'000.00		172'872.95	
29	Übriges Bildungswesen	1'901.20		1'700.00		1'703.60	
291	Verwaltung	1'000.00		800.00		800.00	
2910	Verwaltung	1'000.00		800.00		800.00	
2910.3636.00	Beiträge an private Organisationen ohne Erwerbszweck (Schulkoordinationsstelle SKS, etc.)	1'000.00		800.00		800.00	
299	Bildung	901.20		900.00		903.60	
2991	Erwachsenenbildung	901.20		900.00		903.60	
2991.3635.00	Beitr. an priv. Unternehm. (Volkshochschule)	901.20		900.00		903.60	
3	Kultur, Sport und Freizeit, Kirche	150'828.45		98'750.00		69'669.48	
31	Kulturerbe	180.00		200.00		180.00	
312	Denkmalpflege und Heimatschutz	180.00		200.00		180.00	
3120	Denkmalpflege und Heimatschutz	180.00		200.00		180.00	
3120.3636.00	Beitr. an priv. Org. (Denkmalpfl./Heimatschutz)	180.00		200.00		180.00	
32	Kultur, übrige	31'673.75		27'800.00		18'309.33	
321	Bibliotheken	9'000.00		7'000.00		5'000.00	
3210	Bibliotheken	9'000.00		7'000.00		5'000.00	
3210.3636.00	Beitr. an priv. Org. (Erwachsenenbibliothek)	9'000.00		7'000.00		5'000.00	
322	Konzert und Theater	2'700.00		4'000.00		2'100.00	
3220	Konzert und Theater	2'700.00		4'000.00		2'100.00	
3220.3636.00	Beitr. an Orts-Vereine	1'800.00		1'500.00		1'500.00	
3220.3636.01	Konzert-/Theater/Ausstell.-Beiträg e	900.00		2'500.00		600.00	
329	Kultur	19'973.75		16'800.00		11'209.33	
3290	Übrige Kultur	19'973.75		16'800.00		11'209.33	



Konto	Erfolgsrechnung Funktionale Gliederung ER HRM2	Rechnung 2022		Budget 2022		Rechnung 2021	
		Aufwand	Ertrag	Aufwand	Ertrag		
3290.3000.00	Löhne, Tag- u. Sitz.gelder Kulturkomm.	3'097.55		2'800.00		2'800.23	
3290.3050.00	AHV, IV, EO, ALV, Verw.kosten	76.30		100.00		55.95	
3290.3053.00	Unfallversicherungen	3.60				8.65	
3290.3054.00	Familienausgleichskasse	17.65					
3290.3130.00	DL Dritter (Jungbürger-/1.Aug.feier, Ehrungen)	10'429.10		7'300.00		2'474.50	
3290.3130.02	DL Dritter Dorfschmuck (Blumenkistchen, etc.)	753.95		600.00		280.00	
3290.3170.00	KuKo-Reisekosten u. Spesen	40.60		600.00		35.00	
3290.3632.00	Beitrag Gde-Verb. Kulturförderung	4'268.00		4'100.00		4'268.00	
3290.3636.00	Beiträge an private Organisationen ohne Erwerbszweck	1'287.00		1'300.00		1'287.00	
34	Sport und Freizeit	118'974.70		70'750.00		51'180.15	
341	Sport	59'782.40		11'900.00		7'884.00	
3410	Sport	59'782.40		11'900.00		7'884.00	
3410.3636.00	Sport-Jugendförderung	9'482.40		11'100.00		7'884.00	
3410.3636.01	Beiträge an Kinderturnen			400.00			
3410.3636.02	Beiträge an div. Vereine	300.00		400.00			
3410.3636.03	Beiträge Verein Loipe	50'000.00					
342	Freizeit	59'192.30		58'850.00		43'296.15	
3420	Freizeit	59'192.30		58'850.00		43'296.15	
3420.3010.00	Löhne Wanderwegmitarbeiter	32'523.90		39'000.00		25'179.60	
3420.3050.00	AHV, IV, EO, ALV, Verw.kosten	807.90		1'200.00		627.40	
3420.3053.00	Unfallversicherungen	82.50		900.00		108.70	
3420.3054.00	Familienausgleichskasse	189.30					
3420.3055.00	Krankentaggeldversicherungen	38.55					
3420.3101.00	Betriebs-, Verbrauchsmaterial	1'052.00		500.00		8'409.85	
3420.3134.00	Sachversicherungsprämien	521.65		550.00		523.35	
3420.3141.00	Unterhalt Wanderwege	17'973.05		9'500.00		3'903.10	
3420.3170.00	Reisekosten und Spesen	4'832.85		5'000.00		3'207.35	
3420.3635.00	Beitrag an Berner Wanderwege	450.60		500.00		451.80	
3420.3636.00	Beitrag Aktion Ferienpass / Vita Parcours	720.00		1'700.00		885.00	
4	Gesundheit	13'673.51	500.00	21'300.00		19'024.65	500.00
42	Ambulante Krankenpflege	4'235.00		4'200.00		4'076.00	
421	Ambulante Krankenpflege	3'481.00		3'400.00		3'322.00	
4210	Ambulante Krankenpflege	3'481.00		3'400.00		3'322.00	
4210.3636.00	Spitex/MeGSS-Beitrag	3'481.00		3'400.00		3'322.00	
422	Rettungsdienste	754.00		800.00		754.00	
4220	Rettungsdienste	754.00		800.00		754.00	
4220.3636.00	SAC/Rett.dienst/Samariter-Beiträge	754.00		800.00		754.00	
43	Gesundheit	8'688.15		16'000.00		9'368.85	
432	Krankheitsbekämpfung, übrige	200.00		1'000.00		1'274.00	
4320	Krankheitsbekämpfung, übrige	200.00		1'000.00		1'274.00	
4320.3636.00	Beiträge an Gesundheitsorg. (Cereb., Lungenliga, etc.)	200.00		1'000.00		1'274.00	
433	Schulgesundheitsdienst	8'488.15		15'000.00		8'094.85	



Konto	Erfolgsrechnung Funktionale Gliederung ER HRM2	Rechnung 2022		Budget 2022		Rechnung 2021	
		Aufwand	Ertrag	Aufwand	Ertrag		
4330	Schulgesundheitsdienst	2'304.05		5'400.00		1'970.95	
4330.3010.00	Löhne Läusekontrollen	1'724.85		1'500.00		1'604.45	
4330.3050.00	AHV, IV, EO, ALV, Verw.kosten	114.80		100.00		130.15	
4330.3053.00	Unfallversicherungen	9.90				39.55	
4330.3054.00	Familienausgleichskasse	22.60					
4330.3055.00	Krankentaggeldversicherungen	32.65					
4330.3101.00	Betriebs-, Verbrauchsmaterial			100.00			
4330.3136.00	Schularzt-Honorare	275.00		3'500.00		110.00	
4330.3170.00	Reisekosten und Spesen	124.25		200.00		86.80	
4331	Schulzahnpflege	6'184.10		9'600.00		6'123.90	
4331.3010.00	Löhne Verwalt. u. Betr.personal			500.00		117.65	
4331.3050.00	AHV, IV, EO, ALV, Verw.kosten					9.55	
4331.3053.00	Unfallversicherungen					2.90	
4331.3101.00	Betriebs-, Verbrauchsmat. (Zahnkarten etc.)			400.00		13.50	
4331.3136.00	Schulzahnarzt-Honorare	5'164.10		7'500.00		5'980.30	
4331.3170.00	Reisekosten und Spesen			100.00			
4331.3612.00	Entschädigungen an Gemeinden, Gemeindeverbände	1'020.00		1'100.00			
49	Gesundheitswesen	750.36	500.00	1'100.00		5'579.80	500.00
490	Gesundheitswesen	750.36	500.00	1'100.00		5'579.80	500.00
4900	Gesundheitswesen	750.36	500.00	1'100.00		5'579.80	500.00
4900.3010.00	Löhne Verwaltungs- und Betriebspersonal	254.05		500.00		247.35	
4900.3050.00	AHV, IV, EO, ALV, Verw.kosten	16.45				19.70	
4900.3053.00	Unfallversicherungen	0.75				6.10	
4900.3054.00	Familienausgleichskasse	3.80					
4900.3055.00	Krankentaggeldversicherungen	5.50					
4900.3116.00	Medizinische Geräte (öffentlich - Defibrillator, etc.)					5'306.65	
4900.3150.00	Unterhalt medizinische Geräte (öffentl. Defibrillator, etc.)	397.01		500.00			
4900.3170.00	Reisekosten und Spesen	72.80		100.00			
4900.4260.00	Rückerstattungen Dritter		500.00				500.00
5	Soziale Sicherheit	1'999'916.71	133'252.30	1'966'300.00	95'000.00	1'845'114.88	120'890.10
53	Alter + Hinterlassene	680'374.25	89'058.90	675'550.00	90'500.00	672'721.30	97'597.60
531	Alters- und Hinterlassenenversicherung AHV	151'597.15	89'058.90	151'150.00	90'500.00	164'896.70	97'597.60
5310	Alters- und Hinterlassenenversicherung AHV	151'597.15	89'058.90	151'150.00	90'500.00	164'896.70	97'597.60
5310.3010.00	Löhne AHV-Zweigstelle	117'615.00		115'000.00		120'831.35	
5310.3010.50	Abgrenz. Ferien / Überzeit Personal AHV-Zweigstelle	-1'900.00				600.00	
5310.3050.00	AHV, IV, EO, ALV, Verw.kosten	8'331.25		9'300.00		9'785.45	
5310.3052.00	Pensionskassenbeiträge	10'543.25		8'600.00		10'888.05	
5310.3053.00	Unfallversicherungen	2'692.50		3'800.00		4'028.55	
5310.3054.00	Familienausgleichskasse	796.20					
5310.3055.00	Krankentaggeldversicherungen	1'146.95					
5310.3090.00	Aus- u. Weiterbildung des Personals			500.00		6'500.00	
5310.3118.00	Anschaff. immat. Anlagen (Software)			500.00			
5310.3130.00	DL Dritter (Telefon, Porti, Gebühren, Verbandsbeiträge)	140.00		200.00			
5310.3150.00	Unterhalt Büromöbel u. Geräte			500.00			
5310.3160.00	Miete AHV-Büro	5'100.00		5'100.00		5'100.00	



Konto	Erfolgsrechnung Funktionale Gliederung ER HRM2	Rechnung 2022		Budget 2022		Rechnung 2021	
		Aufwand	Ertrag	Aufwand	Ertrag		
5310.3170.00	Reisekosten u. Spesen	252.00		700.00		283.30	
5310.3636.00	Mitgliederbeitr. bern. AHV-Zw.leiter	50.00		50.00		50.00	
5310.3900.00	Verrechn. Büromaterial-Aufwand	2'000.00		2'000.00		2'000.00	
5310.3910.00	Verr. Verwalt.aufw. (Lehrpersonal z.L. AHV)	4'830.00		4'900.00		4'830.00	
5310.4611.00	AKB Verwalt.kostenrückerstatt.		18'855.60		19'000.00		18'487.30
5310.4612.00	G'debeiträge an reg. AHV-Zw'stelle		70'203.30		71'500.00		79'110.30
532	Ergänzungsleistungen AHV / IV	524'059.00		519'000.00		503'759.00	
5320	Ergänzungsleistungen AHV / IV	524'059.00		519'000.00		503'759.00	
5320.3631.00	Lastenausgl.beitr. an Kt. (EL)	524'059.00		519'000.00		503'759.00	
535	Leistungen an das Alter	4'718.10		5'400.00		4'065.60	
5350	Leistungen an das Alter	4'718.10		5'400.00		4'065.60	
5350.3636.00	Beitr. an Altersinstitut. (und Frauerver. f. Alten.Bescherung)	4'718.10		5'400.00		4'065.60	
54	Familie und Jugend	81'643.51	44'164.40	32'250.00		59'655.78	15'696.65
541	Familienzulagen	10'824.00		12'900.00		12'025.00	
5410	Familienzulagen	10'824.00		12'900.00		12'025.00	
5410.3631.00	Lastenausgl.beitr. an Kt. (FAZU NE)	10'824.00		12'900.00		12'025.00	
544	Jugendschutz	13'694.01		19'350.00		10'800.38	
5440	Jugendschutz allgemein	13'694.01		19'350.00		10'800.38	
5440.3000.00	Löhne, Tag- und Sitzungsgelder Jugendkommission	1'386.86		1'500.00		1'370.28	
5440.3010.00	Löhne Jugendtreff-Betreuer/innen	676.80		2'800.00		568.85	
5440.3050.00	AHV, IV, EO, ALV, Verw.kosten	73.90		300.00		87.40	
5440.3052.00	Pensionskassenbeiträge			300.00		28.10	
5440.3053.00	Unfallversicherungen	9.40		100.00		22.00	
5440.3054.00	Familienausgleichskasse	17.10					
5440.3055.00	Krankentaggeldversicherungen	14.60					
5440.3110.00	Jugendraum-Mobiliar/Einrichtung	683.00		2'500.00		432.50	
5440.3120.00	Strom f. Jugendraum			200.00			
5440.3150.00	Jugendraum-Mobiliar-Unterhalt			500.00			
5440.3170.00	Reisekosten u. Spesen	56.00		1'150.00		878.00	
5440.3636.00	Off. Jugendarbeit Niesen	10'776.35		10'000.00		7'413.25	
545	Leistungen an Familien	57'125.50	44'164.40			36'830.40	15'696.65
5451	Kinderkrippen und Kinderhorte	57'125.50	44'164.40			36'830.40	15'696.65
5451.3612.00	Entschädigung Gemeinde, Betreuungsgutscheine	55'205.50				20'333.60	
5451.3632.01	Entschädigung Gemeinde, Bearbeitungsgebühr	1'920.00				1'760.00	
5451.3636.01	Beitr. an priv. Org. (KITA Diemtighuus)					14'736.80	
5451.4631.01	Beitrag Kanton, Betreuungsgutscheine		44'164.40				15'696.65
57	Sozialhilfe und Asylwesen	1'237'898.95	29.00	1'258'500.00	4'500.00	1'112'737.80	7'595.85
579	Sozialhilfe	1'237'898.95	29.00	1'258'500.00	4'500.00	1'112'737.80	7'595.85
5790	Sozialhilfe	7'919.00	29.00	8'100.00		7'969.00	
5790.3636.00	Beitr. an priv. soz. Org.	7'919.00		8'100.00		7'969.00	
5790.4250.01	Verkaufserlöse aus Aktion		29.00				



Konto	Erfolgsrechnung Funktionale Gliederung ER HRM2	Rechnung 2022		Budget 2022		Rechnung 2021	
		Aufwand	Ertrag	Aufwand	Ertrag		
5796	Regionaler Sozialdienst	7'758.65		9'400.00	4'500.00	4'959.95	7'595.85
5796.3130.00	DL Dritter	200.00		400.00		400.00	
5796.3612.00	Beitr. an reg. Soz.dienste	7'558.65		9'000.00		4'559.95	
5796.4260.00	Inkassoprovisionen (Sozialdienst / Allimenten)				4'500.00		7'595.85
5799	Lastenausgleich Sozialhilfe	1'222'221.30		1'241'000.00		1'099'808.85	
5799.3611.00	Lastenausgl.beitr. an Kt. (Soz.hilfe)	1'222'221.30		1'241'000.00		1'099'808.85	
6	Verkehr und Nachrichtenübermittlung	809'035.43	72'671.00	985'600.00	58'100.00	1'058'333.16	23'686.35
61	Strassenverkehr	538'766.28	70'078.55	708'100.00	30'300.00	766'470.41	13'284.85
615	Gemeindestrassen	529'637.18	70'078.55	688'600.00	30'300.00	757'096.46	13'284.85
6150	Gemeindestrassen	526'978.83	17'037.75	684'800.00	13'600.00	754'461.21	8'704.85
6150.3010.00	Löhne Wegmeister	82'344.75		82'200.00		82'665.65	
6150.3010.01	Löhne Wegmeister-Hilfspersonal	26'220.55		35'000.00		27'765.40	
6150.3010.50	Abgrenz. Ferien / Überzeit Wegmeister					-1'300.00	
6150.3050.00	AHV, IV, EO, ALV, Verw.kosten	7'153.05		9'500.00		7'913.60	
6150.3052.00	Pensionskassenbeiträge	7'944.00		6'200.00		7'944.00	
6150.3053.00	Unfallversicherungen	2'358.40		3'600.00		3'383.15	
6150.3054.00	Familienausgleichskasse	652.05					
6150.3055.00	Krankentaggeldversicherungen	982.35					
6150.3090.00	Personal-Weiterbildung			1'000.00			
6150.3101.00	Winterdienstmaterial	14'661.77		35'000.00		35'389.06	
6150.3101.01	Triebstoff, Material Strassenunterhalt	6'242.20		7'500.00		4'492.90	
6150.3111.00	Maschinen, Geräte	2'306.05		5'000.00		2'316.25	
6150.3112.00	Dienstkleider	486.10					
6150.3120.00	Strom f. Strassen-Beleuchtung	4'737.35		7'500.00		5'512.95	
6150.3120.01	Heizung, Strom, Wasser, Abwasser	619.00		1'000.00		161.55	
6150.3130.00	Dienstleitungen Dritter	502.35		8'000.00		6'318.05	
6150.3130.01	Dienstleitungen Dritter Strassenbeleuchtung (Wartung, etc.)	809.95		9'600.00		604.50	
6150.3132.00	DL Dritter (Ing.honorare, Vorprojekte und Planungsarbeiten)	3'605.35		5'000.00		2'017.05	
6150.3134.00	Sachversicherungsprämien	3'229.60		3'500.00		1'486.10	
6150.3137.00	Steuern und Abgaben	1'047.10		1'000.00		1'065.95	
6150.3141.00	Strassenunterhalt	67'970.71		80'000.00		124'381.35	
6150.3141.01	DL Dritter f. Schneeräumung	134'133.20		230'000.00		303'834.75	
6150.3141.02	Strassenunterhalt - Unvorhergesehenes					3'000.00	
6150.3151.00	Masch.-, Geräte-, Fz-Unterhalt	844.10		3'000.00		2'425.65	
6150.3160.00	Miet- u. Pachtzinse Str.-Magazine	1'200.00		1'200.00		1'200.00	
6150.3161.00	Salzsilo-Miete	3'661.80		3'700.00		3'660.00	
6150.3170.00	Reisekosten und Spesen	10'885.90		10'000.00		11'112.25	
6150.3300.10	Planmässige Abschreibungen Strassen	93'136.55		104'000.00		86'016.00	
6150.3300.30	Planmäss. Abschreib. übr. Tiefbauten	37'044.60		18'000.00		17'420.40	
6150.3300.40	Planmässige Abschreibungen Gebäude (Werkhof, etc.)	5'064.30		8'300.00		8'261.65	
6150.3300.60	Planmässige Abschreibungen Mobilien, Fahrzeuge, Geräte	7'135.70		5'500.00		5'413.00	
6150.3636.00	Beiträge an private Organisationen ohne Erwerbszweck			500.00			
6150.4240.00	Dienstleistungsertrag Wegwesen		157.00		1'200.00		1'950.00
6150.4260.00	Rückerstatt. Dritter (Versich.leist. Betreib.kosten)						2'883.15



Konto	Erfolgsrechnung Funktionale Gliederung ER HRM2	Rechnung 2022		Budget 2022		Rechnung 2021	
		Aufwand	Ertrag	Aufwand	Ertrag		
6150.4470.00	Pacht- und Mietzinse Liegenschaften		2'400.00		2'400.00		2'400.00
6150.4479.00	Verwaltungsvermögen Übrige Erträge Liegenschaften VV		8'229.15		6'000.00		
6150.4630.00	Strassenunterhaltsbeiträge Militär (Bund)		5'424.45		4'000.00		-5'705.20
6150.4631.00	Kantonsbeiträge für Strassenbeleuchtung		527.15				583.85
6150.4635.00	Strassenunterhaltsbeiträge Dritte		300.00				6'593.05
6155	Parkplätze	2'658.35	53'040.80	3'800.00	16'700.00	2'635.25	4'580.00
6155.3120.00	Stromkosten Ticketautomat (etc.)	129.45		300.00		220.90	
6155.3130.00	Dienstleistungen Dritter	2'400.00		2'500.00		2'285.45	
6155.3137.00	Steuern und Abgaben	128.90		500.00		128.90	
6155.3141.00	Unterhalt Parkplätze			500.00			
6155.4240.00	Ertrag Winterparkkarten		53'040.80		16'700.00		4'575.00
6155.4240.01	Benützungsgebühren Parkplätze						5.00
618	Privatstrassen	9'129.10		19'500.00		9'373.95	
6180	Privatstrassen	9'129.10		19'500.00		9'373.95	
6180.3141.00	Unterhalt Privatstrassen			5'000.00			
6180.3660.60	Planmäss. Abschr. Str.inv.beiträge an Genoss.	9'129.10		14'500.00		9'373.95	
62	Öffentlicher Verkehr	226'936.15	2'592.45	277'500.00	27'800.00	208'529.75	10'401.50
629	Öffentlicher Verkehr	226'936.15	2'592.45	277'500.00	27'800.00	208'529.75	10'401.50
6290	Öffentlicher Verkehr	563.00		28'600.00	25'200.00	563.00	7'775.00
6290.3130.00	DL Dritter (SBB-G'de-Flexi-GA)			28'000.00			
6290.3300.40	Planmässige Abschreibungen Hochbauten VV	563.00		600.00		563.00	
6290.4240.02	Benützungsgebühren (SBB-G'de-Flexi GA)				24'000.00		5'945.00
6290.4240.03	Benützungsgebühren (SBB-G'de-Flexi-GA) Aktion				1'200.00		1'830.00
6291	Gemeindeanteil Öffentlicher Verkehr	226'373.15	2'592.45	248'900.00	2'600.00	207'966.75	2'626.50
6291.3611.00	Beitrag Postauto-Zusatzkurs	5'187.00		5'200.00		5'255.25	
6291.3614.00	Entschädigung an öffentlichliche Unternehmen (Moonliner, ...)	47.55					
6291.3631.00	Lastenausgl.beitr. an Kt. (öV)	219'473.00		242'000.00		201'127.00	
6291.3632.00	Beiträge an Gemeinden und Gemeindeverbände (Regionale Verkehrskonferenz)	1'665.60		1'700.00		1'584.50	
6291.4635.00	Kostenanteil an Postauto-Zusatzkurs		2'592.45		2'600.00		2'626.50
63	Verkehr, übrige	43'333.00				83'333.00	
633	Sonstige Transportsysteme	43'333.00				83'333.00	
6330	Sonstige Transportsysteme	43'333.00				83'333.00	
6330.3635.00	Beiträge an Wiriehornbahnen AG					50'000.00	
6330.3635.01	Beiträge an Grimmialpbergbahnen Diemtigtal AG	22'500.00				22'500.00	
6330.3635.02	Beiträge an Springenboden AG	10'833.00				10'833.00	
6330.3635.03	Beiträge an Bergbahnen Diemtigtal	10'000.00					
7	Umweltschutz und Raumordnung	2'698'244.06	2'544'912.39	2'350'500.00	2'193'000.00	2'602'845.69	2'464'902.84
72	Abwasserentsorgung	645'518.95	645'518.95	687'100.00	687'100.00	642'885.01	642'885.01



Konto	Erfolgsrechnung Funktionale Gliederung ER HRM2	Rechnung 2022		Budget 2022		Rechnung 2021	
		Aufwand	Ertrag	Aufwand	Ertrag		
720	Abwasserentsorgung	645'518.95	645'518.95	687'100.00	687'100.00	642'885.01	642'885.01
7201	Abwasserentsorgung [Gemeindebetrieb]	645'518.95	645'518.95	687'100.00	687'100.00	642'885.01	642'885.01
7201.3101.00	Porti, Verbr.mat.	541.80		600.00		519.45	
7201.3120.00	DL Dritter (Energie)	461.05		700.00		640.60	
7201.3132.00	Ing.honorare f. ARA-Projekte	4'760.20		11'500.00		2'973.40	
7201.3143.00	Unterhalt Tiefbauten (Kanalnetz)	14'463.30		79'000.00		71'414.65	
7201.3181.00	Abschreibungen nicht einbringlicher Forderungen aus Lieferungen und Leistungen	0.41				83.19	
7201.3300.30	Planmässige Abschreib. Abwasser-Invest.	3'239.05		3'300.00		3'244.75	
7201.3510.10	Einlage in Spez.fi. Werterhalt nach Wiederbe.wert	182'613.00				161'013.00	
7201.3510.50	Einlage in Spez.fi. Werterhalt aus Anschl.gebühren	60'000.00		40'000.00		81'600.00	
7201.3612.00	Intern verr. Dienstleist. z.L. Spez.fi.	20'000.00		20'000.00		20'000.00	
7201.3632.00	Betriebsbeitr. ARA Thunersee	91'415.55		106'000.00		86'657.55	
7201.3632.01	Betriebsbeitr. ARNI-Verband	-67.60		76'000.00		56'808.95	
7201.3660.20	Planmässige Abschreib. Invest.beitr. ARA/ARNI	4'376.80		6'500.00		5'486.70	
7201.4240.00	Benutz.gebühren u. DL		555'646.70		545'000.00		546'153.56
7201.4240.50	ARA-Anschlussgebühren		60'000.00		40'000.00		81'600.00
7201.4409.00	Intern verr. Zins/Finanzaufwand z.G. Spez.fi.				5'300.00		6'400.00
7201.4510.00	Entnahmen aus Spez.fi. Werterhalt		29'872.25		96'800.00		8'731.45
7201.9010.00	Einlage in Spez.fi. EK	263'715.39		343'500.00		152'442.77	
73	Abfall	293'033.63	293'033.63	324'500.00	324'500.00	299'981.78	299'981.78
730	Abfall	293'033.63	293'033.63	324'500.00	324'500.00	299'981.78	299'981.78
7300	Tierkörperbeseitigung	60'199.07	60'199.07	76'800.00	76'800.00	65'481.35	65'481.35
7300.3101.00	Betriebs- u. Verbr.material	187.40		500.00		22.65	
7300.3111.00	Maschinen, Geräte u. Werkzeuge	84.55		1'500.00		87.80	
7300.3120.00	Heizung, Strom, Wasser, Abwasser (Liegenschaften VV)	1'953.17		2'600.00		1'360.05	
7300.3130.00	DL Dritter f. TKS-Betreuung (Mandatsvertrag)	18'000.00		18'000.00		17'907.05	
7300.3130.01	TK-Entsorgungskosten	37'162.65		45'000.00		38'736.40	
7300.3134.00	Sachversicherungsprämien	212.80		200.00		213.60	
7300.3137.00	Steuern und Abgaben	98.50					
7300.3143.00	Unterhalt übrige Tiefbauten					2'545.10	
7300.3144.00	Unterhalt Hochbauten (TKS)			5'000.00		952.70	
7300.3151.00	Unterhalt Masch., Geräte, Fahr- u. Werkzeuge			1'500.00		962.20	
7300.3181.00	Abschreibungen nicht einbringlicher Forderungen					193.80	
7300.3910.00	Intern verr. Verwalt.aufwand	2'500.00		2'500.00		2'500.00	
7300.4260.00	Rückerstatt. Dritter (Kad.-Hofabfuhr)		1'566.00		2'000.00		4'660.80
7300.4610.00	Übertrag Nettoaufw. z.L. Abfallbeseitigung		19'155.37		28'400.00		19'870.05
7300.4612.00	TKS Beiträge Verbandsgemeinden		39'477.70		46'400.00		40'950.50
7301	Abfall [Gemeindebetrieb]	232'834.56	232'834.56	247'700.00	247'700.00	234'500.43	234'500.43
7301.3010.00	Löhne Verwaltungs- u. Betriebspersonal	635.15		1'000.00		816.65	
7301.3050.00	AHV, IV, EO, ALV, Verw.kosten	25.05		100.00		48.55	
7301.3053.00	Unfallversicherungen	1.95				2.45	
7301.3054.00	Familienausgleichskasse	5.80					
7301.3101.00	Betriebs- und Verbrauchsmaterial			1'000.00		18.60	
7301.3101.01	Kehrichtsäcke/Marken-Einkauf	5'962.91		7'500.00		8'239.04	
7301.3111.00	Maschinen, Geräte u. Fahrzeuge	78.30		2'500.00		675.75	



Konto	Erfolgsrechnung Funktionale Gliederung ER HRM2	Rechnung 2022		Budget 2022		Rechnung 2021	
		Aufwand	Ertrag	Aufwand	Ertrag		
7301.3130.00	Kehrichtabfuhr-Kosten (und Telefon, Porti, Geb., Verbandsbeiträge)	68'019.10		85'000.00		73'432.15	
7301.3130.01	Kehrichtdeponie-Kosten	93'920.25		106'000.00		97'694.45	
7301.3134.00	Sachversicherungsprämien	15.10				15.20	
7301.3144.00	Unterhalt Abfallsammelstellen			5'000.00			
7301.3160.00	Container-Standort-Miete	700.00		700.00		700.00	
7301.3170.00	Reisekosten u. Spesen			500.00			
7301.3181.00	Abschreibungen nicht einbringlicher Forderungen aus Lieferungen und Leistungen	0.04				7.44	
7301.3610.00	Nettoaufw.-Übertrag Funkt. TKS	19'155.37		28'400.00		19'870.05	
7301.3612.00	Int. Verr. Dienstst. allg. Haushalt	10'000.00		10'000.00		10'000.00	
7301.4240.00	Kehrichtgrundgebühren		50'014.20		49'000.00		49'611.95
7301.4240.01	Tierhalter-Entsorg.-Gebühren		15'198.45		15'000.00		14'873.50
7301.4240.02	AVAG-Sackgebührengutschriften		97'283.75		95'000.00		94'647.20
7301.4240.03	Erlös Sack-, Marken-, Plombenverkauf		55'586.06		55'000.00		57'867.48
7301.4250.00	Wertstoff-Erlöse (Glas, Karton, Papier etc.)		14'752.10		13'000.00		16'950.30
7301.4409.00	Intern verr. Zins/Finanzaufwand				500.00		550.00
7301.9010.30	Einlagen in Spez.fi. EK	34'315.54				22'980.10	
7301.9011.30	Entnahmen aus Spez.fi. EK				20'200.00		
74	Verbauungen	28'711.97		13'000.00		26'882.65	8'978.85
741	Gewässerverbauungen					6'378.25	
7410	Gewässerverbauungen					6'378.25	
7410.3142.00	Gewässer-, Ufer- und Böschungsunterhalt					6'378.25	
745	Naturgefahren	28'711.97		13'000.00		20'504.40	8'978.85
7450	Naturgefahren	28'711.97		13'000.00		20'504.40	8'978.85
7450.3130.00	DL Dritter					636.60	
7450.3132.00	Honorare ext. Berater, Experten	7'818.45				15'457.65	
7450.3134.00	Sachvers.prämien (kant. Ersteinsatzkost.versich.)			6'000.00			
7450.3144.00	DL Dritter f. Steinschlagschutz	19'439.52		5'000.00		2'590.20	
7450.3300.10	Planmässige Abschreibungen Steinschlagschutz	1'454.00		2'000.00		1'819.95	
7450.4630.00	Beiträge vom Bund						8'978.85
75	Arten- und Landschaftsschutz	1'573'299.86	1'573'299.86	1'163'400.00	1'163'400.00	1'492'964.70	1'492'964.70
750	Arten- und Landschaftsschutz	1'573'299.86	1'573'299.86	1'163'400.00	1'163'400.00	1'492'964.70	1'492'964.70
7500	Regionaler Naturpark Diemtigtal	1'573'299.86	1'573'299.86	1'163'400.00	1'163'400.00	1'492'964.70	1'492'964.70
7500.3000.00	RNPD-Behörden-Sitzg.gelder/Entschädig.	5'290.00		8'000.00		5'240.00	
7500.3010.00	Löhne Verwaltungs- u. Betriebspersonal	467'933.85		482'000.00		448'683.35	
7500.3010.01	Löhne Verwaltungs- u. Betriebshilfspersonal	39'823.45		32'000.00		37'417.05	
7500.3010.03	Löhne Verwaltungs- u. Betriebspersonal Wyss Academy	23'696.35					
7500.3010.09	Unfall- und Krankentaggelder					-219.20	
7500.3010.50	Abgrenz. Ferien / Überzeit Verwaltungs- u. Betriebspersonal	-3'900.00				600.00	
7500.3050.00	AHV, IV, EO, ALV, Verw.kosten	37'172.70		41'800.00		37'736.20	
7500.3052.00	Pensionskassenbeiträge	39'067.30		36'000.00		37'140.60	
7500.3053.00	Unfallversicherungen	11'825.80		16'900.00		15'076.45	
7500.3054.00	Familienausgleichskasse	3'629.45					
7500.3055.00	Krankentaggeldversicherungen	4'888.65					
7500.3101.00	Betriebs- und Verbrauchsmaterial			700.00		707.55	
7500.3120.00	Managementaufwand Energie	1'424.65				1'508.05	



Konto	Erfolgsrechnung Funktionale Gliederung ER HRM2	Rechnung 2022		Budget 2022		Rechnung 2021	
		Aufwand	Ertrag	Aufwand	Ertrag		
7500.3130.00	Managementaufwand RNP			60'000.00			
7500.3130.05	Managementaufwand Diverses	35'736.00				41'844.45	
7500.3130.07	Managementaufwand Projektbeiträge (Klimaanpassung / Tourist Office Lab)	19'500.00				8'057.45	
7500.3130.08	Managementaufwand Büromaterial / Telefonie / Getränke	7'097.10				18'450.48	
7500.3130.13	Managementaufwand Weiterbildung / Teamentwicklung (Work-smart / Tagesausfahrt / Weihnachten / Div. Workshops)	16'934.72				7'091.75	
7500.3130.14	Managementaufwand Präsidium / Gremien	34.00				1'450.00	
7500.3130.15	Wyss Academy (Aufwand)	27'913.25				20'229.10	
7500.3130.16	Managementaufwand Spesen Mitarbeitende	1'213.80				2'790.55	
7500.3130.17	Managementaufwand Repräsentationsaufgaben (Geschäftssessen / Infoabende / sonstige Anlässe / Geschenke)	3'918.10				4'924.60	
7500.3130.18	Managementaufwand Mobility	21'361.30				20'577.35	
7500.3130.20	Managementaufwand externes Mandat Charta					5'410.55	
7500.3130.30	Marketing u. Kommunikation RNP	169'223.80		140'000.00		196'662.80	
7500.3130.31	Natur u. Kultur RNP	152'422.95		100'000.00		121'829.15	
7500.3130.32	Nachhaltige Wirtschaft RNP	194'136.78		90'000.00		158'708.88	
7500.3130.33	Umweltbild. u. Forschung RNP	134'806.35		113'500.00		127'661.45	
7500.3134.00	Managementaufwand Versicherungen	3'763.65				3'227.08	
7500.3140.00	Infrastrukturaufwand RNP			30'000.00		77.35	
7500.3153.00	Unterhalt Hardware	16'756.28				16'589.93	
7500.3160.00	Managementaufwand Miete	18'120.00				18'120.00	
7500.3170.00	Reisekosten u. Spesen	10'911.05		10'000.00		8'590.95	
7500.3170.01	Reisekosten u. Spesen Hilfspersonal	4'435.00		2'500.00		2'140.70	
7500.3634.00	Managementaufwand Mitgliederbeiträge (Verein Freunde / VSTM / ALPARC / SLS / Netzwerk / BE Pärke)	26'477.19				25'306.00	
7500.4409.00	Intern. verr. kalk. Zinsen (z.G. Spez.fi. RNP)		306.00		200.00		306.35
7500.4630.00	Bundesbeiträge f. RNP		503'200.00		501'000.00		503'200.00
7500.4631.00	Kantonsbeiträge f. RNP		373'000.00		373'000.00		373'000.00
7500.4632.00	G'debeiträge f. RNP		63'000.00		63'000.00		63'000.00
7500.4636.00	Beiträge von privaten Organisationen (ohne Erwerbszweck: Bsp. Stiftungen)						5'000.00
7500.4636.15	Wyss Academy (Ertrag)		111'681.40				74'936.00
7500.4637.00	Übr. Beitr. f. RNP (RKTOW u. Dritte)		522'112.46		226'200.00		473'522.35
7500.9010.00	Einlagen in Spez.fi. EK RNP	77'686.34				99'334.08	
76	Bekämpfung von Umweltverschmutzung	2'300.00		8'400.00		5'333.00	
761	Luftreinhaltung und Klimaschutz	2'300.00		3'400.00		5'333.00	
7610	Luftreinhaltung und Klimaschutz	2'300.00		3'400.00		5'333.00	
7610.3636.00	Beitr. an Energiestadt Schweiz	1'300.00		1'300.00		1'300.00	
7610.3636.01	Beitrag Pilotprojekt Klimaanpassungsstrategie					3'333.00	
7610.3637.00	G'debeiträge Gebäudeenergieausweis	1'000.00		2'100.00		700.00	
769	Bekämpfung von Umweltverschmutzung			5'000.00			



Konto	Erfolgsrechnung Funktionale Gliederung ER HRM2	Rechnung 2022		Budget 2022		Rechnung 2021	
		Aufwand	Ertrag	Aufwand	Ertrag		
7690	Bekämpfung von Umweltverschmutzung			5'000.00			
7690.3132.00	Fachliche Beratung BEakom - Berner Energieabkommen			5'000.00			
77	Übriger Umweltschutz	119'351.10	33'059.95	138'200.00	18'000.00	119'504.40	18'245.00
771	Friedhof und Bestattung	47'012.70	20'899.95	61'500.00	6'500.00	50'388.15	6'265.00
7710	Friedhof und Bestattung allgemein	47'012.70	20'899.95	61'500.00	6'500.00	50'388.15	6'265.00
7710.3000.00	Tag- u. Sitz.gelder u. Entschäd.	3'420.00		4'500.00		3'370.00	
7710.3010.00	Löhne Friedhofwart u. FH-Hilfspers.	25'427.65		25'000.00		24'987.00	
7710.3050.00	AHV, IV, EO, ALV, Verw.kosten	2'021.00		2'300.00		2'270.10	
7710.3052.00	Pensionskassenbeiträge	0.60				1.10	
7710.3053.00	Unfallversicherungen	562.65		700.00		639.70	
7710.3054.00	Familienausgleichskasse	239.60					
7710.3055.00	Krankentaggeldversicherungen	294.30					
7710.3101.00	Betriebs- u. Verbr.material	2'287.70		5'000.00		2'990.35	
7710.3111.00	Maschinen, Geräte u. Fahrzeuge	428.70		2'500.00		3'299.15	
7710.3120.00	Heizung, Strom, Wasser, Abwasser (Liegenschaften VV)	258.30		300.00		258.30	
7710.3134.00	Sachversicherungs-Prämien	40.95		50.00		41.10	
7710.3137.00	Steuern und Abgaben	3.00				3.00	
7710.3144.00	DL Dritter (Friedhofunterhalt)	6'030.65		10'600.00		2'589.00	
7710.3151.00	Unterhalt Masch., Geräte, Fahr- u. Werkzeuge			1'000.00		232.10	
7710.3160.00	Miete Abdank.- u. Aufbahrungsräume	4'550.00		4'550.00		4'550.00	
7710.3170.00	Reisekosten u. Spesen	1'447.60		2'500.00		1'980.10	
7710.3637.00	Beiträge an private Haushalte			2'500.00		3'177.15	
7710.4240.00	Friedhofgebühren		17'735.00		6'500.00		6'265.00
7710.4260.00	Rückerstattungen Dritter		3'164.95				
779	Umweltschutz	72'338.40	12'160.00	76'700.00	11'500.00	69'116.25	11'980.00
7790	Umweltschutz	60'000.00		63'100.00		60'100.00	
7790.3632.00	G'debeitr. an Spez.fi. Naturpark	60'000.00		60'000.00		60'000.00	
7790.3636.00	Beitr. an Naturschutz-Organis. (Pro Natura)			100.00		100.00	
7790.3636.01	G'debeitr. an Ökolog. Vernetzung			3'000.00			
7791	Öffentliche Toilettenanlagen	8'105.30	1'000.00	8'000.00	1'000.00	5'589.80	1'000.00
7791.3130.00	DL Dritter f. öff. Toiletten (Kirche u. ToiToi)	8'105.30		8'000.00		5'589.80	
7791.4260.00	Rückerstattungen Dritter		1'000.00		1'000.00		1'000.00
7792	Hundetoiletten	4'233.10	11'160.00	5'600.00	10'500.00	3'426.45	10'980.00
7792.3101.00	Robidog-Betriebs- u. Verbr.material	2'961.40		2'000.00		1'482.70	
7792.3111.00	Robidog-Anschaffung			2'000.00		793.75	
7792.3130.00	DL Dritter f. Robidog-Betreuung	1'150.00		1'600.00		1'150.00	
7792.3181.01	Forderungsverluste Hundetaxe	121.70					
7792.4033.00	Hundetaxe		11'160.00		10'500.00		10'980.00
79	Raumordnung	36'028.55		15'900.00		15'294.15	1'847.50
790	Raumordnung	36'028.55		15'900.00		15'294.15	1'847.50
7900	Raumordnung allgemein	29'558.55		9'300.00		8'825.00	1'847.50
7900.3131.00	Planungs-Honorare (Ortsplanung)	23'799.60		3'500.00		3'070.55	
7900.3320.90	Planmässige Abschreibungen SG 1429; übrige immatr. Anlagen VV	5'758.95		5'800.00		5'754.45	
7900.4260.00	Rückerstattungen Dritter						1'847.50
7906	Regionale Planungsgruppen	1'100.00		1'100.00		1'100.00	



Konto	Erfolgsrechnung Funktionale Gliederung ER HRM2	Rechnung 2022		Budget 2022		Rechnung 2021	
		Aufwand	Ertrag	Aufwand	Ertrag		
7906.3636.00	Mitgliederbeitrag an KPG	1'100.00		1'100.00		1'100.00	
7907	Regionalkonferenzen	5'370.00		5'500.00		5'369.15	
7907.3634.00	Mitgliederbeitr. Entwickl.raum Thun	5'370.00		5'500.00		5'369.15	
8	Volkswirtschaft	219'432.45	236'353.15	220'900.00	223'300.00	219'776.45	235'469.45
81	Landwirtschaft	11'775.45	445.00	12'800.00	200.00	14'155.30	2'125.30
811	Verwaltung, Vollzug und Kontrolle	1'925.70		6'400.00		3'688.25	
8110	Verwaltung, Vollzug und Kontrolle	1'925.70		6'400.00		3'688.25	
8110.3010.00	Löhne f. landwirtsch. Erhebungsstelle	658.50		4'000.00		2'250.40	
8110.3050.00	AHV, IV, EO, ALV, Verw.kosten			300.00		182.45	
8110.3053.00	Unfallversicherungen			100.00		55.40	
8110.3170.00	Reisekosten u. Spesen	1'267.20		2'000.00		1'200.00	
813	Produktionsverbesserungen Vieh	9'849.75	445.00	6'400.00	200.00	10'467.05	2'125.30
8130	Produktionsverbesserungen Vieh	9'849.75	445.00	6'400.00	200.00	10'467.05	2'125.30
8130.3010.00	Löhne Vieh-Vermarktungswesen	4'896.90		1'000.00		4'709.65	
8130.3050.00	AHV, IV, EO, ALV, Verw.kosten	11.80		100.00		58.60	
8130.3053.00	Unfallversicherungen	14.95				14.35	
8130.3101.00	Betriebs- u. Verbr.material	115.05		200.00		211.75	
8130.3120.00	Heizung, Strom, Wasser, Abwasser (Viehvermarkt.plätze)	720.55		700.00		393.05	
8130.3130.00	DL Dritter (Mistentsorg., etc.)			650.00		36.10	
8130.3134.00	Sachversicherungsprämie	82.85		100.00		83.15	
8130.3137.00	Steuern und Abgaben	1'119.60		1'000.00		1'119.60	
8130.3144.00	Unterhalt Hochbauten (Viehschauplätze)			200.00			
8130.3160.00	Pachtzins Viehschauplatz	214.00		300.00		214.00	
8130.3170.00	Reisekosten u. Spesen	786.65		300.00		1'779.10	
8130.3636.00	VZG-Beiträge an Viehschau-Wesen	1'500.00		1'500.00		1'500.00	
8130.3636.01	Beitrag Verbandsgenossenschaft Simmentaler Alpflleckviehzucht und Alpwirtschaft (VSA)	387.40		250.00		347.70	
8130.3636.02	Diverse Beiträge			100.00			
8130.4240.00	Gebühren f. Amtshandl. (Waaggebühren)		375.00				987.90
8130.4240.01	Benütz.geb. (VZV-Beitr. an Viehschauen)				50.00		
8130.4240.02	Benütz.geb. (Marktstand-Gebühren)				150.00		
8130.4611.00	Kt.beitr. Viehvermarktung		70.00				1'137.40
84	Tourismus	207'657.00	157'657.00	198'100.00	148'100.00	205'621.15	155'621.15
840	Tourismus	207'657.00	157'657.00	198'100.00	148'100.00	205'621.15	155'621.15
8400	Tourismus	207'657.00	157'657.00	198'100.00	148'100.00	205'621.15	155'621.15
8400.3010.00	Löhne DT-Personal	116'317.75		108'000.00		116'162.45	
8400.3010.01	Löhne DT-Hilfs-Personal	12'717.95		15'000.00		12'027.30	
8400.3010.50	Abgrenz. Ferien / Überzeit DT-Personal	3'100.00				800.00	
8400.3050.00	AHV, IV, EO, ALV, Verw.kosten	8'501.60		9'900.00		9'543.80	
8400.3052.00	Pensionskassenbeiträge	8'266.70		8'100.00		8'364.25	
8400.3053.00	Unfallversicherungen	2'629.40		4'000.00		3'896.15	
8400.3054.00	Familienausgleichskasse	890.95					
8400.3055.00	Krankentaggeldversicherungen	1'220.90					
8400.3170.00	Reisekosten u. Spesen	1'963.30		600.00		1'001.20	



Konto	Erfolgsrechnung Funktionale Gliederung ER HRM2	Rechnung 2022		Budget 2022		Rechnung 2021	
		Aufwand	Ertrag	Aufwand	Ertrag		
8400.3170.01	Reisekosten u. Spesen, Hilfspersonal	2'048.45		2'500.00		3'826.00	
8400.3636.00	Beitrag an Diemtigtal Tourismus	50'000.00		50'000.00		50'000.00	
8400.4240.00	Rückerstatt. Lohnaufw. DT (Lohnadmin.-Mandat)		157'657.00		148'100.00		155'501.15
8400.4260.00	Rückerst. Dritter (Vers.leistungen)						120.00
87	Brennstoffe und Energie		78'251.15	10'000.00	75'000.00		77'723.00
871	Elektrizität		78'251.15	10'000.00	75'000.00		77'723.00
8710	Elektrizität allgemein		78'251.15	10'000.00	75'000.00		77'723.00
8710.3132.00	Honorare externe Berater, Fachexperten			10'000.00			
8710.4120.00	Konzessionen BKW Energie AG		78'251.15		75'000.00		77'723.00
9	Finanzen und Steuern	2'625'339.05	9'255'957.00	1'530'050.00	8'403'850.00	3'948'908.32	10'449'698.25
91	Steuern	57'002.20	5'727'253.10	35'000.00	5'058'300.00	56'214.00	5'487'190.90
910	Steuern	57'002.20	5'727'253.10	35'000.00	5'058'300.00	56'214.00	5'487'190.90
9100	Allgemeine Gemeindesteuern	54'122.60	4'667'137.40	35'000.00	4'253'300.00	54'993.70	4'474'105.20
9100.3180.00	Wertbericht. f. gefährd. Steuerguth.			5'000.00		9'050.00	
9100.3181.00	Forderungsverluste allg. G'desteuern	54'122.60		30'000.00		45'943.70	
9100.4000.00	Einkommenssteuern		3'776'910.55		3'640'000.00		3'615'597.05
9100.4000.20	Nachsteuern u. Bussen Einkomm.steuern		1'884.85				15'372.90
9100.4000.40	Aktive Steuerauscheid. Einkommen		120'766.35		99'000.00		91'047.25
9100.4000.50	Passive Steuerauscheid. Einkommen		-55'643.35		-45'000.00		-44'776.30
9100.4000.60	Pauschale Steueranrechn. Nat. Pers.		-285.00				-836.85
9100.4001.00	Vermögenssteuern		331'279.45		313'000.00		310'902.05
9100.4001.40	Aktive Steuerauscheid. Vermögen		43'275.70		38'000.00		40'639.90
9100.4001.50	Passive Steuerauscheid. Vermögen		-17'794.05		-10'000.00		-16'168.70
9100.4002.00	Quellensteuern		44'456.65		30'000.00		36'181.65
9100.4002.10	Quell.steuern ausserhalb Ertr.abr. (BGSA/Grenzg.)		698.45				862.10
9100.4010.00	Gewinnsteuern		412'377.25		235'000.00		401'876.05
9100.4010.40	Aktive Steuerauscheid. Gewinnsteuern		69'165.95		35'000.00		65'078.50
9100.4010.50	Passive Steuerauscheid. Gewinnsteuern		-63'013.30		-85'000.00		-50'360.90
9100.4010.70	Rückstell. f. Steuerteil. Jur. Pers.				-6'800.00		-6'808.15
9100.4011.00	Kapitalsteuern		2'350.60		8'800.00		14'542.90
9100.4011.40	Aktive Steuerauscheid. Kapitalsteuern		755.45		1'500.00		1'005.25
9100.4011.50	Passive Steuerauscheid. Kapitalsteuern		-48.15		-300.00		-49.50
9100.4019.00	Holdingssteuern				100.00		
9101	Sondersteuern	2'393.00	297'536.20		115'000.00	848.55	281'937.65
9101.3181.00	Forderungsverluste Sondersteuern	2'393.00				848.55	
9101.4022.00	Grundstückgewinnsteuern		184'443.60		60'000.00		220'861.85
9101.4022.10	Sonderveranlagungen		103'659.40		55'000.00		54'727.05
9101.4029.00	Eingang abgeschr. Sondersteuern		9'433.20				6'348.75
9102	Liegenschaftssteuern	486.60	762'579.50		690'000.00	241.75	731'148.05
9102.3181.00	Forderungsverluste Liegenschaftssteuern	486.60				241.75	
9102.4021.00	Liegenschaftssteuern		762'579.50		690'000.00		731'148.05
9103	Hundetaxe					130.00	



Konto	Erfolgsrechnung Funktionale Gliederung ER HRM2	Rechnung 2022		Budget 2022		Rechnung 2021	
		Aufwand	Ertrag	Aufwand	Ertrag		
9103.3181.00	Forderungsverluste Hundetaxe					130.00	
93	Finanz- und Lastenausgleich	418'260.00	2'418'541.00	398'000.00	2'427'000.00	391'734.00	2'472'422.00
930	Finanz- und Lastenausgleich	418'260.00	2'418'541.00	398'000.00	2'427'000.00	391'734.00	2'472'422.00
9300	Finanz- und Lastenausgleich	418'260.00	2'418'541.00	398'000.00	2'427'000.00	391'734.00	2'472'422.00
9300.3621.60	Lastenausgl.beitr. an Kt. (Aufgabenteil.)	418'260.00		398'000.00		391'734.00	
9300.4621.50	Fin.ausgl. Mindestausstattung		184'322.00		174'000.00		210'932.00
9300.4621.61	Geografisch-topografischer Zuschuss		1'624'925.00		1'674'000.00		1'664'111.00
9300.4621.62	Soziodemografischer Zuschuss		15'611.00				
9300.4622.70	Fin.ausgl. Disparitätenabbau		593'683.00		579'000.00		597'379.00
95	Ertragsanteile, übrige		17'685.25		24'000.00		38'195.55
950	Ertragsanteile, übrige		17'685.25		24'000.00		38'195.55
9500	Ertragsanteile, übrige		17'685.25		24'000.00		38'195.55
9500.4024.00	Erbschafts- u. Schenkungssteuern		-1'291.00		10'000.00		20'292.60
9500.4600.00	Ertragsanteile an Direkter Bundessteuer		18'976.25		14'000.00		17'902.95
96	Vermögens- und Schuldenverwaltung	526'339.88	619'425.30	461'250.00	310'950.00	1'329'953.82	1'543'082.45
961	Zinsen	18'710.33	48'480.55	28'200.00	53'400.00	37'982.82	70'131.55
9610	Zinsen	18'710.33	48'480.55	28'200.00	53'400.00	37'982.82	70'131.55
9610.3181.00	Abschreib. Steuer-Verzugszinsen	1'755.50		3'000.00		1'315.70	
9610.3401.00	Verzinsung kurzfrist. Fin.verbindlichkeiten	8'981.63		4'700.00		9'687.12	
9610.3406.00	Zins f. langfr. Verbindlichkeiten (SG 206)	4'093.75		5'000.00		15'930.25	
9610.3409.00	Intern verr. Zins/Finanzaufwand z.G. Spez.fi./Legate			6'000.00		8'199.70	
9610.3499.00	Vergütungszinsen Steuern	3'879.45		9'500.00		2'850.05	
9610.4401.00	Verzugszinsen Steuern		13'531.60		15'000.00		13'324.55
9610.4401.01	Zinsen Forderungen u. Kontokorrente		0.27				
9610.4402.00	Zinsen kurzfr. Fin.anlagen (SG 102)		2'601.68				3'060.00
9610.4407.00	Zinsen langfr. Fin.anlagen (SG 107)		6'609.50		4'300.00		6'609.50
9610.4409.00	Intern. verr. kalk. Zinsen (z.L. Spez.fi. FV-Lieg. u. RNP)		25'300.00		33'700.00		46'700.00
9610.4450.00	Zinsen von VV-Darlehen/Beteiligungen		437.50		400.00		437.50
963	Liegenschaften des Finanzvermögens	507'629.55	570'944.75	432'550.00	257'550.00	1'291'816.00	1'462'800.90
9630	Liegenschaften des Finanzvermögens	237'592.50	495'323.00	154'000.00	168'200.00	1'057'253.20	1'461'585.00
9630.3010.00	Hauswarts-Löhne FiV Liegenschaften	1'328.85		1'000.00		2'234.75	
9630.3050.00	AHV, IV, EO, ALV, Verw.kosten			100.00		189.75	
9630.3052.00	Pensionskassenbeiträge					161.75	
9630.3053.00	Unfallversicherungen	4.05				78.20	
9630.3101.00	Betriebs- und Verbrauchsmaterial	383.25		500.00		79.60	
9630.3111.00	Maschinen, Geräte u. Fahrzeuge	6'229.10		4'500.00			
9630.3130.00	DL Dritter (Tel., Porti u. Gebühren)	80.05					
9630.3132.00	Honorare ext. Berater, Gutachter, Fachexperten etc.	1'266.30		5'000.00		39'085.00	
9630.3137.00	Steuern u. Abgaben	5'884.35		5'000.00		6'664.50	
9630.3170.00	Reisekosten und Spesen			500.00			



Konto	Erfolgsrechnung Funktionale Gliederung ER HRM2	Rechnung 2022		Budget 2022		Rechnung 2021	
		Aufwand	Ertrag	Aufwand	Ertrag		
9630.3409.00	Intern verr. Zins/Finanzaufwand z.L. Spez.fi.	16'100.00		18'600.00		46'700.00	
9630.3411.40	Verlust aus FiV-Liegenschaftsverkäufen Gebäude					672'930.00	
9630.3430.00	Baulicher Unterhalt Grundstücke FV	13'547.60		3'000.00		12'562.95	
9630.3431.00	Nicht baulicher Unterhalt LS Finanzvermögen	19'262.05		10'000.00		21'836.55	
9630.3439.00	Übriger Liegenschaftsaufwand	10'200.75					
9630.3439.01	Versorgung: Heizung, Energie, Strom, Wasser	12'570.50		11'000.00		23'488.25	
9630.3439.02	Entsorgung: Abwasser u. Kehrrichtgeb.	2'062.50		5'000.00		3'618.70	
9630.3439.03	Gebäude-Versicherungsprämien	7'257.35		9'300.00		8'398.20	
9630.3893.00	Einlagen in Spez.fi. FV-Lieg. Werterhalt	133'915.80		73'000.00		211'725.00	
9630.3910.00	Int. Verr. von Dienstleistungen	7'500.00		7'500.00		7'500.00	
9630.4240.00	Benützungsgebühren Sporthalle Wiriehorn						2'800.00
9630.4260.00	Rückerstattung Dritter (Vers.Leist.)		929.40				
9630.4411.00	Gewinn aus FiV-Liegenschaftsverkäufen Grundstücke						3'000.00
9630.4411.40	Gewinn aus FiV-Liegenschaftsverkäufen Gebäude		43'874.00				
9630.4430.00	Mietzinsen Liegenschaften FV		123'310.00		138'000.00		150'274.00
9630.4430.01	Pachtzinseinnahmen Landwirtschaft		10'303.00		7'500.00		11'932.10
9630.4430.02	Übr. Miet- u. Pachtzinse (Parkplätze etc.)		12'190.00		8'500.00		14'510.00
9630.4430.03	Baurechtszinse		800.00		800.00		800.00
9630.4432.01	Kurzfristige Vermietung und Benützung von Räumen Liegenschaften FV						3'366.60
9630.4439.00	Übr. Lieg.ertrag FV (Nebenkosten)		324.40		400.00		360.60
9630.4893.00	Entnahmen aus Spez.fi. FV-Lieg.Werterhalt		31'880.25		13'000.00		20'369.80
9630.4896.00	Entnahmen aus Neubewertungsreserven Finanzvermögen		271'711.95				1'254'171.90
9631	Sporthalle Wiriehorn	270'037.05	75'621.75	278'550.00	89'350.00	234'562.80	1'215.90
9631.3010.00	Hauswartzlöhne FiV Sporthalle	32'818.65		47'000.00		37'117.95	
9631.3050.00	AHV, IV, EO, ALV, Verw.kosten	2'327.35		3'800.00		2'998.85	
9631.3052.00	Pensionskassenbeiträge	2'217.60		2'400.00		1'795.90	
9631.3053.00	Unfallversicherungen	693.60		1'600.00		1'234.30	
9631.3054.00	Familienausgleichskasse	278.35					
9631.3055.00	Krankentaggeldversicherungen	400.80					
9631.3101.00	Betriebs- und Verbrauchsmaterial	168.50		750.00			
9631.3102.00	Drucksachen, Publikationen			250.00		250.00	
9631.3105.00	Lebensmittel und Geränke			600.00		159.30	
9631.3111.00	Maschinen, Geräte u. Fahrzeuge	259.00		1'500.00			
9631.3130.00	DL Dritter (Tel., Porti u. Gebühren)	396.90		1'000.00		381.30	
9631.3137.00	Steuern und Abgaben	2'258.15		2'400.00		2'341.15	
9631.3151.00	Unterhalt Apparate, Maschinen, Geräte, Fahrzeuge, Werkzeuge	44.70				135.00	
9631.3169.00	Mieten und Benützungsgebühren (z.B. Automaten)	210.00		1'000.00		840.00	
9631.3170.00	Reisekosten und Spesen	5'704.85		7'500.00		6'713.95	
9631.3409.00	Intern. verr. Zins/Finanzaufwand z.L. Spez.fi.	9'200.00		15'100.00			
9631.3430.00	Baulicher Unterhalt Sporthalle	2'576.50		75'000.00		425.75	
9631.3431.00	Nicht baulicher Unterhalt Sporthalle	15'591.65		2'150.00		1'518.05	
9631.3439.01	Versorgung: Heizung, Energie, Strom, Wasser	34'778.30		52'000.00		32'812.90	



Konto	Erfolgsrechnung Funktionale Gliederung ER HRM2	Rechnung 2022		Budget 2022		Rechnung 2021	
		Aufwand	Ertrag	Aufwand	Ertrag		
9631.3439.02	Entsorgung: Abwasser und Kehrichtgebühren	2'800.20		3'000.00		2'800.20	
9631.3439.03	Gebäude-Vericherungsprämien	4'261.95		6'300.00		4'273.20	
9631.3635.00	Beiträge an private Unternehmen und Institutionen	200.00		200.00		200.00	
9631.3893.00	Einlagen in Spez.fi. FV Liegensch. Werterhalt	152'850.00		55'000.00		138'565.00	
9631.4240.00	Benützungsgebühren Sporthalle Wiriehorn		11'857.50		5'000.00		-3'870.50
9631.4309.00	Übriger betrieblicher Ertrag Sporthalle		199.10		600.00		122.60
9631.4430.00	Mietzinsen (unbefristete Mietverträge)		1'620.00		1'600.00		1'800.00
9631.4432.01	Kurzfristige Vermietung und Benützung von Räumen Sporthalle		43'777.00		5'000.00		1'220.00
9631.4893.00	Entnahme aus Spez.fi. FV Liegenschaft. Werterhalt		18'168.15		77'150.00		1'943.80
969	Finanzvermögen			500.00		155.00	10'150.00
9690	Finanzvermögen			500.00		155.00	10'150.00
9690.3410.00	Abschreib. Finanzvermögen			500.00		155.00	
9690.4443.00	Marktwertanpassungen Finanzvermögen						10'150.00
97	Rückverteilungen		1'811.85		1'200.00		1'280.00
971	Rückverteilungen aus CO2-Abgabe		1'811.85		1'200.00		1'280.00
9710	Rückverteilungen aus CO2-Abgabe		1'811.85		1'200.00		1'280.00
9710.4699.10	Rückverteilung CO2-Abgabe		1'811.85		1'200.00		1'280.00
99	Nicht aufgeteilte Posten	1'623'736.97	471'240.50	635'800.00	582'400.00	2'171'006.50	907'527.35
990	Nicht aufgeteilte Posten	639'816.85		635'800.00		635'291.75	
9901	Abschreibungen bestehendes Verwaltungsvermögen	639'816.85		635'800.00		635'291.75	
9901.3300.90	Planmäss Abschreib. besteh. VV aus HRM1	628'515.30		629'000.00		628'515.30	
9901.3300.91	Abschreib. besteh. VV HRM1 von Unterabteilungen	11'301.55		6'800.00		6'776.45	
995	Neutrale Aufwendungen und Erträge		471'240.50			368'358.90	907'527.35
9950	Neutrale Aufwendungen und Erträge		471'240.50			368'358.90	907'527.35
9950.3896.01	Einlagen in Schwankungsreserven					368'358.90	
9950.4896.00	Entnahmen aus Neubewertungsreserven						368'358.90
9950.4896.01	Auflösung Neubewertungsreserven		471'240.50				539'168.45
999	Abschluss	983'920.12			582'400.00	1'167'355.85	
9990	Abschluss	983'920.12			582'400.00	1'167'355.85	
9990.9000.00	Ertragsüberschuss allgemeiner Haushalt	983'920.12				1'167'355.85	
9990.9001.00	Aufwandüberschuss allgemeiner Haushalt				582'400.00		
	Total	12'922'714.83	12'922'714.83	11'598'650.00	11'598'650.00	13'950'448.74	13'950'448.74
	Gesamttotal	12'922'714.83	12'922'714.83	11'598'650.00	11'598'650.00	13'950'448.74	13'950'448.74



Konto	Erfolgsrechnung Sachgruppengliederung ER HRM	Rechnung 2022		Budget 2022		Rechnung 2021	
		Aufwand	Ertrag	Aufwand	Ertrag	Aufwand	Ertrag
3	Aufwand	11'563'077.44		11'255'150.00		12'508'335.94	
30	Personalaufwand	3'032'091.71		3'062'250.00		3'002'024.80	
300	Behörden und Kommissionen	132'617.61		150'700.00		131'620.15	
3000	Löhne, Tag- und Sitzungsgelder an Behörden und Kommissionen	132'617.61		150'700.00		131'620.15	
301	Löhne des Verwaltungs- und Betriebspersonals	2'384'987.50		2'429'300.00		2'358'396.60	
3010	Löhne des Verwaltungs- und Betriebspersonals	2'384'987.50		2'429'300.00		2'358'396.60	
305	Arbeitgeberbeiträge	413'776.55		430'250.00		415'132.95	
3050	AG-Beiträge AHV, IV, EO, ALV, Verwaltungskosten	163'242.50		197'750.00		182'783.75	
3052	AG-Beiträge an Pensionskassen	161'936.90		153'700.00		160'121.00	
3053	AG-Beiträge an Unfallversicherungen	49'793.90		78'800.00		72'228.20	
3054	AG-Beiträge an Familienausgleichskasse	16'687.25					
3055	AG-Beiträge an Krankentaggeldversicherungen	22'116.00					
306	Arbeitgeberleistungen					2'070.00	
3069	Übrige Arbeitgeberleistungen					2'070.00	
309	Übriger Personalaufwand	100'710.05		52'000.00		94'805.10	
3090	Aus- und Weiterbildung des Personals	46'659.35		44'700.00		58'130.90	
3091	Personalwerbung	49'492.95		2'200.00		33'940.35	
3099	Übriger Personalaufwand	4'557.75		5'100.00		2'733.85	
31	Sach- und übriger Betriebsaufwand	2'532'672.69		2'586'450.00		2'713'430.28	
310	Material- und Warenaufwand	184'073.38		226'700.00		201'867.75	
3100	Büromaterial	11'662.15		13'900.00		6'781.95	
3101	Betriebs-, Verbrauchsmaterial	80'423.46		107'250.00		102'265.76	
3102	Drucksachen, Publikationen	2'630.80		4'000.00		2'243.70	
3103	Fachliteratur, Zeitschriften	5'371.95		5'050.00		5'064.60	
3104	Lehrmittel	58'678.82		61'300.00		58'968.49	
3105	Lebensmittel	25'306.20		35'200.00		25'572.75	
3106	Medizinisches Material					970.50	
311	Nicht aktivierbare Anlagen	114'158.01		118'900.00		103'950.30	
3110	Büromöbel und Geräte	9'929.75		13'200.00		1'073.15	
3111	Maschinen, Geräte und Fahrzeuge.	49'741.17		59'600.00		68'683.20	
3112	Kleider, Wäsche, Vorhänge	20'083.00		13'300.00		19'967.50	
3113	Hardware	29'865.09		26'400.00		7'867.40	
3116	Medizinische Geräte	40.25		500.00		5'574.55	
3118	Immaterielle Anlagen	4'331.05		5'600.00		784.50	
3119	Übrige nicht aktivierbare Anlagen	167.70		300.00			
312	Ver- und Entsorgung Liegenschaften	90'978.30		115'500.00		91'856.65	
	Verwaltungsvermögen						
3120	Ver- und Entsorgung Liegenschaften Verwaltungsvermögen	90'978.30		115'500.00		91'856.65	
313	Dienstleistungen und Honorare	1'389'388.24		1'209'100.00		1'344'225.27	
3130	Dienstleistungen Dritter	1'191'225.64		979'850.00		1'131'001.19	
3131	Planungen und Projektierungen Dritter	23'799.60		3'500.00		3'070.55	
3132	Honorare externe Berater, Gutachter, Fachexperten etc.	104'300.40		146'200.00		140'589.25	
3134	Sachversicherungsprämien	42'473.50		50'150.00		40'957.98	
3136	Honorare privatärztlicher Tätigkeit	5'574.10		12'200.00		6'090.30	
3137	Steuern und Abgaben	20'445.00		16'200.00		21'176.00	
3139	Lehrlingsprüfungen	1'570.00		1'000.00		1'340.00	
314	Baulicher Unterhalt und betrieblicher Unterhalt	300'188.73		499'350.00		543'154.85	
3140	Unterhalt an Grundstücken			30'000.00		77.35	
3141	Unterhalt Strassen / Verkehrswege	220'076.96		325'000.00		435'119.20	
3142	Unterhalt Wasserbau					6'378.25	



Konto	Erfolgsrechnung Sachgruppengliederung ER HRM	Rechnung 2022		Budget 2022		Rechnung 2021	
		Aufwand	Ertrag	Aufwand	Ertrag	Aufwand	Ertrag
3143	Unterhalt übrige Tiefbauten	14'463.30		79'000.00		73'959.75	
3144	Unterhalt Hochbauten, Gebäude	62'939.82		65'350.00		27'620.30	
3149	Unterhalt übrige Sachanlagen	2'708.65					
315	Unterhalt Mobilien und immaterielle Anlagen	180'418.03		167'900.00		164'372.22	
3150	Unterhalt Büromöbel und -geräte	397.01		2'000.00		16.90	
3151	Unterhalt Apparate, Maschinen, Geräte, Fahrzeuge, Werkzeuge	103'991.66		103'900.00		84'849.49	
3153	Informatik-Unterhalt (Hardware)	18'045.46		5'000.00		35'059.68	
3158	Unterhalt immaterielle Anlagen	57'983.90		57'000.00		44'446.15	
316	Mieten, Leasing, Pachten, Benützungsgebühren	50'084.50		29'050.00		44'804.60	
3160	Miete und Pacht Liegenschaften	35'399.45		17'550.00		35'399.45	
3161	Mieten, Benützungskosten Anlagen	8'330.85		4'700.00		3'660.00	
3162	Raten für operatives Leasing	6'144.20		5'800.00		4'258.95	
3169	Übrige Mieten und Benützungskosten	210.00		1'000.00		1'486.20	
317	Spesenentschädigungen	135'991.95		146'450.00		129'120.06	
3170	Reisekosten und Spesen	105'309.40		108'350.00		98'343.70	
3171	Exkursionen, Schulreisen und Lager	30'682.55		38'100.00		30'776.36	
318	Wertberichtigungen auf Forderungen	63'456.25		39'500.00		60'310.88	
3180	Wertberichtigungen auf Forderungen			5'000.00		9'050.00	
3181	Tatsächliche Forderungsverluste	63'456.25		34'500.00		51'260.88	
319	Verschiedener Betriebsaufwand	23'935.30		34'000.00		29'767.70	
3199	Übriger Betriebsaufwand	23'935.30		34'000.00		29'767.70	
33	Abschreibungen Verwaltungsvermögen	1'092'693.25		1'124'900.00		1'095'770.85	
330	Sachanlagen VV	1'085'878.80		1'113'000.00		1'088'960.95	
3300	Planmässige Abschreibungen Sachanlagen	1'085'878.80		1'113'000.00		1'088'960.95	
332	Abschreibungen Immaterielle Anlagen	6'814.45		11'900.00		6'809.90	
3320	Planmässige Abschreibungen immaterielle Anlagen	6'814.45		11'900.00		6'809.90	
34	Finanzaufwand	167'164.18		236'650.00		868'186.87	
340	Zinsaufwand	38'375.38		49'400.00		80'517.07	
3401	Verzinsung kurzfristige Finanzverbindlichkeiten	8'981.63		4'700.00		9'687.12	
3406	Verzinsung langfristige Finanzverbindlichkeiten	4'093.75		5'000.00		15'930.25	
3409	Übrige Passivzinsen	25'300.00		39'700.00		54'899.70	
341	Realisierte Kursverluste			500.00		673'085.00	
3410	Realisierte Kursverluste auf Finanzanlagen FV			500.00		155.00	
3411	Realisierte Verluste auf Sachanlagen FV					672'930.00	
343	Liegenschaftenaufwand Finanzvermögen	124'909.35		177'250.00		111'734.75	
3430	Baulicher Unterhalt Liegenschaften FV	16'124.10		78'000.00		12'988.70	
3431	Nicht baulicher Unterhalt Liegenschaften FV	34'853.70		12'650.00		23'354.60	
3439	Übriger Liegenschaftsaufwand FV	73'931.55		86'600.00		75'391.45	
349	Verschiedener Finanzaufwand	3'879.45		9'500.00		2'850.05	
3499	Übriger Finanzaufwand	3'879.45		9'500.00		2'850.05	
35	Einlagen in Fonds und Spezialfinanzierungen	244'957.90		40'000.00		248'385.21	
351	Einlagen in Fonds und Spezialfinanzierungen im Eigenkapital	244'957.90		40'000.00		248'385.21	
3510	Einlagen in Spezialfinanzierungen EK	244'957.90		40'000.00		248'385.21	
36	Transferaufwand	4'189'901.91		4'060'000.00		3'845'059.03	



Konto	Erfolgsrechnung Sachgruppengliederung ER HRM	Rechnung 2022		Budget 2022		Rechnung 2021	
		Aufwand	Ertrag	Aufwand	Ertrag	Aufwand	Ertrag
361	Entschädigungen an Gemeinwesen	2'543'151.17		2'426'700.00		2'222'356.78	
3610	Entschädigungen an Bund	19'155.37		28'400.00		19'870.05	
3611	Entschädigungen an Kantone und Konkordate	1'664'083.40		1'604'200.00		1'498'193.10	
3612	Entschädigungen an Gemeinden und Gemeindeverbände	859'864.85		794'100.00		704'293.63	
3614	Entschädigungen an öffentliche Unternehmungen	47.55					
362	Finanz- und Lastenausgleich	418'260.00		398'000.00		391'734.00	
3621	Finanz- und Lastenausgleich an Kanton	418'260.00		398'000.00		391'734.00	
363	Beiträge an Gemeinwesen und Dritte	1'189'271.04		1'189'300.00		1'199'583.60	
3631	Beiträge an Kantone und Konkordate	759'554.00		778'900.00		721'851.40	
3632	Beiträge an Gemeinden und Gemeindeverbände	159'201.55		247'800.00		211'079.00	
3634	Beiträge an öffentliche Unternehmungen	31'847.19		5'500.00		30'675.15	
3635	Beiträge an private Unternehmungen	44'884.80		1'600.00		84'888.40	
3636	Beiträge an private Organisationen ohne Erwerbszweck	192'783.50		150'900.00		147'212.50	
3637	Beiträge an private Haushalte	1'000.00		4'600.00		3'877.15	
366	Abschreibungen	39'219.70		46'000.00		31'384.65	
	Investitionsbeiträge						
3660	Planmässige Abschreibung Investitionsbeiträge	39'219.70		46'000.00		31'384.65	
38	Ausserordentlicher Aufwand	286'765.80		128'000.00		718'648.90	
389	Einlagen in das Eigenkapital	286'765.80		128'000.00		718'648.90	
3893	Einlagen in Vorfinanzierungen des EK	286'765.80		128'000.00		350'290.00	
3896	Einlagen in Neubewertungsreserven					368'358.90	
39	Interne Verrechnungen	16'830.00		16'900.00		16'830.00	
390	Material- und Warenbezüge	2'000.00		2'000.00		2'000.00	
3900	Interne Verrechnung von Material- und Warenbezügen	2'000.00		2'000.00		2'000.00	
391	Dienstleistungen	14'830.00		14'900.00		14'830.00	
3910	Interne Verrechnung von Dienstleistungen	14'830.00		14'900.00		14'830.00	
4	Ertrag		12'922'714.83		10'996'050.00		13'950'448.74
40	Fiskalertrag		5'737'122.10		5'078'800.00		5'518'463.50
400	Direkte Steuern natürliche Personen		4'245'549.60		4'065'000.00		4'048'821.05
4000	Einkommenssteuern natürliche Personen		3'843'633.40		3'694'000.00		3'676'404.05
4001	Vermögenssteuern natürliche Personen		356'761.10		341'000.00		335'373.25
4002	Quellensteuern natürliche Personen		45'155.10		30'000.00		37'043.75
401	Direkte Steuern juristische Personen		421'587.80		188'300.00		425'284.15
4010	Gewinnsteuern juristische Personen		418'529.90		178'200.00		409'785.50
4011	Kapitalsteuern juristische Personen		3'057.90		10'000.00		15'498.65
4019	Übrige direkte Steuern juristische Personen				100.00		
402	Übrige Direkte Steuern		1'058'824.70		815'000.00		1'033'378.30
4021	Grundsteuern		762'579.50		690'000.00		731'148.05
4022	Vermögensgewinnsteuern		288'103.00		115'000.00		275'588.90
4024	Erbschafts- und Schenkungssteuern		-1'291.00		10'000.00		20'292.60
4029	Eingang abgeschriebene Steuern		9'433.20				6'348.75
403	Besitz- und Aufwandsteuern		11'160.00		10'500.00		10'980.00
4033	Hundesteuer		11'160.00		10'500.00		10'980.00



Konto	Erfolgsrechnung Sachgruppengliederung ER HRM	Rechnung 2022		Budget 2022		Rechnung 2021	
		Aufwand	Ertrag	Aufwand	Ertrag	Aufwand	Ertrag
41	Regalien und Konzessionen		78'251.15		75'000.00		77'723.00
412	Konzessionen		78'251.15		75'000.00		77'723.00
4120	Konzessionen		78'251.15		75'000.00		77'723.00
42	Entgelte		1'426'110.90		1'329'400.00		1'394'795.59
420	Ersatzabgaben		136'709.40		146'000.00		150'568.00
4200	Ersatzabgaben		136'709.40		146'000.00		150'568.00
421	Gebühren für Amtshandlungen		100'762.55		90'500.00		99'419.20
4210	Gebühren für Amtshandlungen		100'762.55		90'500.00		99'419.20
424	Benützungsgebühren und Dienstleistungen		1'134'039.91		1'061'900.00		1'073'282.84
4240	Benützungsgebühren und Dienstleistungen		1'134'039.91		1'061'900.00		1'073'282.84
425	Erlös aus Verkäufen		18'117.80		17'100.00		20'783.10
4250	Verkäufe		18'117.80		17'100.00		20'783.10
426	Rückerstattungen		36'721.24		12'900.00		46'922.45
4260	Rückerstattungen und Kostenbeteiligungen Dritter		36'721.24		12'900.00		46'922.45
427	Bussen		-240.00		1'000.00		3'820.00
4270	Bussen		-240.00		1'000.00		3'820.00
43	Verschiedene Erträge		199.10		600.00		122.60
430	Verschiedene betriebliche Erträge		199.10		600.00		122.60
4309	Übriger betrieblicher Ertrag		199.10		600.00		122.60
44	Finanzertrag		302'414.10		236'900.00		284'961.20
440	Zinsertrag		48'349.05		59'500.00		77'450.40
4401	Zinsen Forderungen und Kontokorrente		13'531.87		15'000.00		13'324.55
4402	Zinsen kurzfristige Finanzanlagen		2'601.68				3'060.00
4407	Zinsen langfristige Finanzanlagen		6'609.50		4'300.00		6'609.50
4409	Übrige Zinsen von Finanzvermögen		25'606.00		40'200.00		54'456.35
441	Realisierte Gewinne FV		43'874.00				3'000.00
4411	Gewinn aus Verkäufen von Sachanlagen FV		43'874.00				3'000.00
443	Liegenschaftenertrag FV		192'324.40		161'800.00		184'263.30
4430	Pacht- und Mietzinse Liegenschaften FV		148'223.00		156'400.00		179'316.10
4432	Vergütung für Benützungen Liegenschaften FV		43'777.00		5'000.00		4'586.60
4439	Übriger Liegenschaftenertrag FV		324.40		400.00		360.60
444	Wertberichtigungen Anlagen FV						10'150.00
4443	Marktwertanpassungen Liegenschaften						10'150.00
445	Finanzertrag aus Darlehen und Beteiligungen des VV		437.50		400.00		437.50
4450	Erträge aus Darlehen VV		437.50		400.00		437.50
447	Liegenschaftenertrag VV		15'729.15		13'500.00		7'500.00
4470	Pacht- und Mietzinse Liegenschaften VV		7'500.00		7'500.00		7'500.00
4479	Übrige Erträge Liegenschaften VV		8'229.15		6'000.00		
448	Erträge von gemieteten Liegenschaften		1'700.00		1'700.00		2'160.00
4480	Mietzinse von gemieteten Liegenschaften		1'700.00		1'700.00		2'160.00
45	Entnahmen aus Fonds und Spezialfinanzierungen		29'872.25		105'400.00		8'731.45
451	Entnahmen aus Fonds und Spezialfinanzierungen im Eigenkapital		29'872.25		105'400.00		8'731.45
4510	Entnahmen aus Spezialfinanzierungen des EK		29'872.25		105'400.00		8'731.45
46	Transferertrag		4'538'914.38		4'062'900.00		4'464'808.55
460	Ertragsanteile		18'976.25		14'000.00		17'902.95
4600	Anteil an Bundeserträgen		18'976.25		14'000.00		17'902.95
461	Entschädigungen von Gemeinwesen		210'034.97		197'900.00		216'416.55



Konto	Erfolgsrechnung Sachgruppengliederung ER HRM	Rechnung 2022		Budget 2022		Rechnung 2021	
		Aufwand	Ertrag	Aufwand	Ertrag	Aufwand	Ertrag
4610	Entschädigungen vom Bund		19'155.37		28'400.00		19'870.05
4611	Entschädigungen von Kantonen und Konkordaten		21'623.60		21'600.00		22'365.70
4612	Entschädigungen von Gemeinden und Gemeindeverbänden		169'256.00		147'900.00		174'180.80
462	Finanz- und Lastenausgleich		2'418'541.00		2'427'000.00		2'472'422.00
4621	Finanz- und Lastenausgleich von Kantonen und Konkordaten		1'824'858.00		1'848'000.00		1'875'043.00
4622	Finanz- und Lastenausgleich von Gemeinden und Gemeindeverbänden		593'683.00		579'000.00		597'379.00
463	Beiträge von Gemeinwesen und Dritten		1'889'550.31		1'422'800.00		1'756'787.05
4630	Beiträge vom Bund		508'624.45		505'000.00		506'473.65
4631	Beiträge von Kantonen und Konkordaten		639'275.55		586'000.00		582'732.50
4632	Beiträge von Gemeinden und Gemeindeverbänden		63'000.00		63'000.00		63'000.00
4634	Beiträge von öffentlichen Unternehmungen		36'964.00		35'000.00		36'903.00
4635	Beiträge von privaten Unternehmungen		2'892.45		2'600.00		9'219.55
4636	Beiträge von privaten Organisationen ohne Erwerbszweck		116'681.40		5'000.00		84'936.00
4637	Beiträge von privaten Haushalten		522'112.46		226'200.00		473'522.35
469	Verschiedener Transferertrag		1'811.85		1'200.00		1'280.00
4699	Rückverteilungen		1'811.85		1'200.00		1'280.00
48	Ausserordentlicher Ertrag		793'000.85		90'150.00		2'184'012.85
489	Entnahmen aus dem Eigenkapital		793'000.85		90'150.00		2'184'012.85
4893	Entnahmen aus Vorfinanzierungen des EK		50'048.40		90'150.00		22'313.60
4896	Entnahmen aus Neubewertungsreserven		742'952.45				2'161'699.25
49	Interne Verrechnungen		16'830.00		16'900.00		16'830.00
490	Material- und Warenbezüge		2'000.00		2'000.00		2'000.00
4900	Interne Verrechnung von Material- und Warenbezügen		2'000.00		2'000.00		2'000.00
491	Dienstleistungen		14'830.00		14'900.00		14'830.00
4910	Interne Verrechnung von Dienstleistungen		14'830.00		14'900.00		14'830.00
9	Abschlusskonten	1'359'637.39		343'500.00	602'600.00	1'442'112.80	
90	Abschlusskonten	1'359'637.39		343'500.00	602'600.00	1'442'112.80	
900	Abschluss Allgemeiner Haushalt	983'920.12			582'400.00	1'167'355.85	
9000	Ertragsüberschuss	983'920.12				1'167'355.85	
9001	Aufwandüberschuss				582'400.00		
901	Abschluss Fonds im EK, Ertragsüberschuss	375'717.27		343'500.00	20'200.00	274'756.95	
9010	Abschluss Spezialfinanzierungen und Fonds im EK, Ertragsüberschuss	375'717.27		343'500.00		274'756.95	
9011	Abschluss Spezialfinanzierungen und Fonds im EK, Aufwandüberschuss				20'200.00		
	Total	12'922'714.83	12'922'714.83	11'598'650.00	11'598'650.00	13'950'448.74	13'950'448.74
	Gesamttotal	12'922'714.83	12'922'714.83	11'598'650.00	11'598'650.00	13'950'448.74	13'950'448.74



Konto	Investitionsrechnung Funktionale Gliederung IR HRM2 f	Rechnung 2022		Budget 2022		Rechnung 2021	
		Ausgaben	Einnahmen	Ausgaben	Einnahmen	Ausgaben	Einnahmen
0	Allgemeine Verwaltung	5'137.30				17'906.40	
02	Allgemeine Dienste	5'137.30				17'906.40	
022	Allgemeine Dienste	5'137.30				17'906.40	
0220	Allgemeine Dienste	5'137.30				17'906.40	
0220.5060.03	Höhenverstellbare Bürotischen 2021	5'137.30				17'906.40	
1	Öffentliche Ordnung und Sicherheit, Verteidigung	65'904.45		25'000		26'277.30	
14	Allgemeines Rechtswesen	21'000.00		25'000		26'277.30	
140	Allgemeines Rechtswesen	21'000.00		25'000		26'277.30	
1400	Allgemeines Rechtswesen	21'000.00		25'000		26'277.30	
1400.5290.00	Amtliche Vermessung Diemtigtal	21'000.00		25'000		26'277.30	
16	Verteidigung	44'904.45					
161	Militärische Verteidigung	44'904.45					
1610	Militärische Verteidigung	44'904.45					
1610.5660.02	Beitrag Trefferanzeige Schiessanlage Schwenden (Schützengesellschaft Zwischenflüh-Schwenden)	44'904.45					
2	Bildung	197'900.00		217'900		66'200.00	
21	Obligatorische Schule	197'900.00		217'900		66'200.00	
217	Schulliegenschaften	197'900.00		197'900		66'200.00	
2170	Schulliegenschaften	197'900.00		197'900		66'200.00	
2170.5620.10	Energetische Sanierung Sekundarschulhaus Erlenbach	197'900.00		197'900		66'200.00	
219	Obligatorische Schule			20'000			
2190	Schulleitung und Schulverwaltung			20'000			
2190.5200.00	IT Schulanlage Oey			20'000			
6	Verkehr und Nachrichtenübermittlung	657'748.85	208'000.00	885'000	190'000	361'148.75	107'000.00
61	Strassenverkehr	657'748.85	208'000.00	885'000	190'000	361'148.75	107'000.00
615	Gemeindestrassen	657'748.85	208'000.00	870'000	190'000	361'148.75	107'000.00
6150	Gemeindestrassen	657'748.85	208'000.00	870'000	190'000	361'148.75	107'000.00
6150.5010.01	Strassen-Signalisation					741.15	
6150.5010.02	Oey; Burgholz-Bahnübergangsanie- rung	393.90		20'000			
6150.5010.07	Oey; Entwässerung/Belagssanie- rung Burgholz	3'329.75				2'419.55	
6150.5010.08	Diemtigen; Strassensanie- rung Horboden-Talweid	24'600.85		15'000		3'965.00	
6150.5010.18	Oey; Sanierung Strasse Hasli-Zäunegg (Projektierung)					5'001.60	
6150.5010.22	Bächlen; Sanierung Strasse Schwandmatte-Bächlen	2'362.35				229'896.20	



Konto	Investitionsrechnung Funktionale Gliederung IR HRM2	Rechnung 2022		Budget 2022		Rechnung 2021	
		Ausgaben	Einnahmen	Ausgaben	Einnahmen	Ausgaben	Einnahmen
6150.5010.24	Riedern; Rothbadgraben-Spritzenhaus / Unterbau, Entwässerung und Belagsanierung	356'471.75		375'000			
6150.5010.32	Horben; Walkenmatte-Rütti (ganze Strecke)	268'693.30		370'000		114'605.70	
6150.5010.33	Zwischenflüh; Oeyen-Kehr			15'000			
6150.5010.34	Zwischenflüh; Boden + Rossacher / Zufahrt			15'000			
6150.5010.35	Bächlen; Gruebi - Dustigen			10'000			
6150.5010.36	Entschwil; Riedli - Strasse			50'000			
6150.5030.04	Diemtigen; Neubau Horbodenbrücke (Ausführung)	1'896.95				4'519.55	
6150.6110.01	Rückerstattungen Dritter für Investitionen in Strassen / Verkehrswege		-6'139.40				
6150.6110.02	Rückerstattungen Dritter (Burgholz, Entwässerung)		6'139.40				
6150.6310.01	Investitionsbeiträge Bund / Kanton		-637'453.00		190'000		107'000.00
6150.6310.03	Invest.beiträge Bund/Kt. (Schwandmatti-Bächlen)		107'000.00				
6150.6310.04	Invest.beiträge Bund/Kt. (Horboden-Talweid)		183'000.00				
6150.6310.05	Invest.beiträge Bund/Kt. (Hasli-Zäunegg)		39'690.00				
6150.6310.06	Invest.beiträge Bund/Kt. (Oeyen-Zurflüh)		35'763.00				
6150.6310.07	Invest.beiträge Bund/Kt. (Horbodenbrücke)		272'000.00				
6150.6310.08	Invest.beiträge Bund/Kt. (Walkenmatte - Rütti)		93'000.00				
6150.6310.09	Invest.beiträge Bund/Kt. (Rotbadgraben-Spritzenhaus)		115'000.00				
618	Privatstrassen			15'000			
6180	Privatstrassen			15'000			
6180.5110.99	10% Beiträge an Privatstrassen			15'000			
7	Umweltschutz und Raumordnung	-10'781.90		41'000		23'677.50	
72	Abwasserentsorgung	-10'781.90		41'000		23'316.10	
720	Abwasserentsorgung	-10'781.90		41'000		23'316.10	
7201	Abwasserentsorgung [Gemeindebetrieb]	5'085.25					
7201.5032.03	Zelgli, Detailerschliessungsleitung (Parz. Nr. 1816)	5'085.25					
7206	Regionale Abwasseranlagen			18'000			
7206.5620.01	Inv.beitr. ARNI-Kanalis.-Verband			18'000			
7207	Regionale Kläranlagen	-15'867.15		23'000		23'316.10	
7207.5620.01	Investitionen ARA Thunersee	-15'867.15		23'000		23'316.10	
79	Raumordnung					361.40	
790	Raumordnung					361.40	
7900	Raumordnung allgemein					361.40	
7900.5290.00	Ortsplanungs-Revision Ausscheidung Gewässerraum					361.40	
9	Finanzen und Steuern	208'000.00	915'908.70			107'000.00	495'209.95
99	Nicht aufgeteilte Posten	208'000.00	915'908.70			107'000.00	495'209.95



Konto	Investitionsrechnung Funktionale Gliederung IR HRM2 f	Rechnung 2022		Budget 2022		Rechnung 2021	
		Ausgaben	Einnahmen	Ausgaben	Einnahmen	Ausgaben	Einnahmen
999	Abschluss	208'000.00	915'908.70			107'000.00	495'209.95
9990	Abschluss	208'000.00	915'908.70			107'000.00	495'209.95
9990.5900.00	Passivierte Einnahmen	208'000.00				107'000.00	
9990.6900.00	Aktivierte Ausgaben		915'908.70				495'209.95
	Total	1'123'908.70	1'123'908.70	1'168'900	190'000	602'209.95	602'209.95
	Netto 31.12.				978'900		
	Gesamttotal	1'123'908.70	1'123'908.70	1'168'900	1'168'900	602'209.95	602'209.95



Konto	Investitionsrechnung Sachgruppengliederung IR HRM2	Rechnung 2022		Budget 2022		Rechnung 2021	
5	Investitionsausgaben	1'123'908.70		1'168'900		602'209.95	
50	Sachanlagen	667'971.40		870'000		379'055.15	
5010	Strassen / Verkehrswege	655'851.90		870'000		356'629.20	
5030	Übrige Tiefbauten allgemein	1'896.95				4'519.55	
5032	Tiefbauten Abwasserbeseitigung	5'085.25					
5060	Mobilien	5'137.30				17'906.40	
51	Investitionen auf Rechnung Dritter			15'000			
5110	Investitionen in Strassen / Verkehrswege auf Rechnung Dritter			15'000			
52	Immaterielle Anlagen	21'000.00		45'000		26'638.70	
5200	Informatik			20'000			
5290	Übrige immaterielle Anlagen	21'000.00		25'000		26'638.70	
56	Eigene Investitionsbeiträge	226'937.30		238'900		89'516.10	
5620	Investitionsbeiträge an Gemeinden und Gemeindeverbände	182'032.85		238'900		89'516.10	
5660	Investitionsbeiträge an private Organisationen ohne Erwerbszweck	44'904.45					
59	Übertrag an Bilanz	208'000.00				107'000.00	
5900	Passivierte Einnahmen	208'000.00				107'000.00	
6	Investitionseinnahmen		1'123'908.70		190'000		602'209.95
61	Rückerstattungen						
6110	Rückerstattungen Dritter für Investitionen in Strassen / Verkehrswege						
63	Investitionsbeiträge für eigene Rechnung		208'000.00		190'000		107'000.00
6310	Investitionsbeiträge von Kantonen und Konkordaten		208'000.00		190'000		107'000.00
69	Übertrag an Bilanz		915'908.70				495'209.95
6900	Aktivierte Ausgaben		915'908.70				495'209.95
	Total	1'123'908.70	1'123'908.70	1'168'900	190'000	602'209.95	602'209.95
	Netto 31.12.				978'900		
	Gesamttotal	1'123'908.70	1'123'908.70	1'168'900	1'168'900	602'209.95	602'209.95