Legende

Inhalte:

- Wirkungsbereich des Schutzzonenplans
- historischer Verkehrsweg (mit Substanz / mit viel Substanz)

Hinweise:

- Gemeindegrenze
- Baugebiet
- Wald
- Gewässer- und Grundwasserschutzgebiet (Schutzzone S1 / S2 / S3)
- Trockenstandort (regionale Bedeutung, gemäss kantonalem Inventar)
- Trockenstandort (Lebensraumkartierung 2009)
- Feuchtgebiet (nationale od. regionale Bedeutung, gem. Bundesinventar od. kantonalem Inventar)
- Feuchtgebiet (lokale Bedeutung)
- Hecken, Feld- und Ufergehölz (Lebensraumkartierung 2009; in ungefährer Lage und Ausdehnung)
- Hochstammobstgarten (Lebensraumkartierung 2009)
- GN5
- schützenswertes / erhaltenswertes Kulturobjekt

Ökomorphologie der Fliessgewässer

- naturnah
- wenig beeinträchtigt
- stark beeinträchtigt
- naturfern, künstlich
- eingedolt

Genehmigungsvermerke

Mitwirkung	15. Mai - 16. Juni 2008
Vorprüfung	7. Dezember 2010
Publikation im Amtsblatt	–
Publikation im Anzeiger	6. + 17. Febr. 2011
Öffentliche Auflage	11. Febr. - 14. März 2011
Nachträgliche Auflage	15. April - 16. Mai 2011
Publikation im Amtsblatt	20. April 2011
Publikation im Anzeiger	14. + 21. April 2011
2. Nachträgliche Auflage	21. Juli - 19. Aug. 2011
Publikation im Amtsblatt	20. Juli 2011
3. Nachträgliche Auflage	12. Aug. - 12. Sept. 2011
Publikation im Amtsblatt	–
Publikation im Anzeiger	11. + 18. Aug. 2011
Einspracheverhandlungen	22./23./25. März 2011
Erledigte Einsprachen	18
Unerledigte Einsprachen	9
Rechtsverwahrungen	11
Beschlossen durch den Gemeinderat am	31. Jan./28. März 2011/ 8. + 29. Aug. 2011
Beschlossen durch die Gemeindeversammlung am	7. April 2011

Gemischte Gemeinde Diemtigen

Präsident	Sekretär
Martin Wiedmer	Markus Mösching

Die Richtigkeit dieser Angaben bescheinigt:
Diemtigen, 27. September 2011

Gemeindeschreiber

Markus Mösching

Genehmigt durch das kantonale Amt für Gemeinden und Raumordnung

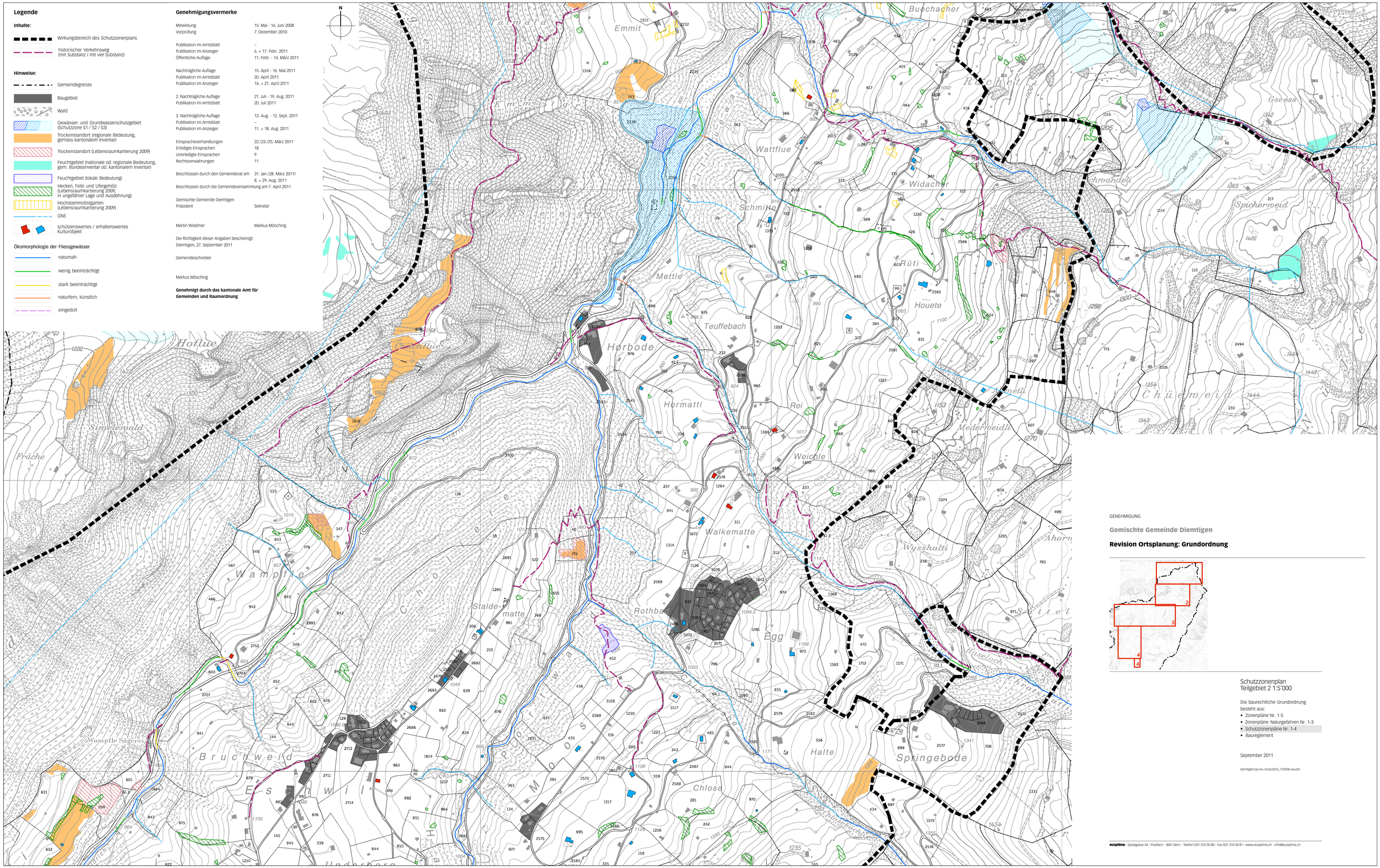

GENEHMIGUNG

Gemischte Gemeinde Diemtigen

Revision Ortsplanung: Grundordnung

Schutzzonenplan
Teilgebiet 2 1:5'000

Die baurechtliche Grundordnung besteht aus:

- Zonenpläne Nr. 1-5
- Zonenpläne Naturgefahren Nr. 1-3
- Schutzzonenpläne Nr. 1-4
- Baureglement

September 2011

diemtigen/cp-rev/4/zp/3316_110928.vwx/ph

ecoptima - Spitalgasse 34 - Postfach - 3001 Bern - Telefon 031 310 50 80 - Fax 031 310 50 81 - www.ecoptima.ch - info@ecoptima.ch